卑南溪河川揚塵防制實地演練-施工日誌

計畫名稱：110 年度臺東縣卑南溪河川揚塵防制及改善推動計畫
執行單位：富聯工程顧問股份有限公司

■ 施工紀錄

施工日期	110 年 8 月 3 日　星期 □一 ☑二 □三 □四 □五 □六 □日		
天氣狀況	上午 □晴天 □陰天 □雨天 下午 ☑晴天 □陰天 □雨天	揚塵狀況	□有 ☑無
施作怪手	□富聯怪手＿＿＿臺 □環保局怪手 1 臺 P300 (4小時)	施作地點	□T1 ☑T2 □T3 □T4

■ 工作人數及時數

單位	職稱	姓名				
富聯工程	監工	李小榮				
	挖掘機司機	簽名檔如附件	機具(型號)	1.	2.	3.
當日現場工作人數		☑2 □3 □4 □5□其他＿＿＿	使用量(小時)			

■ 工作事項

範圍

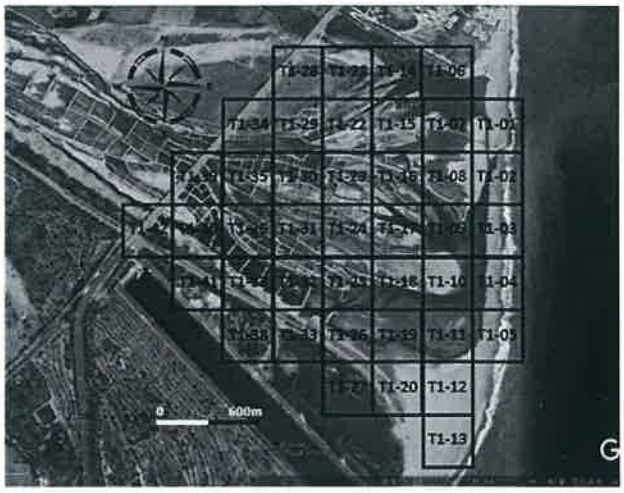

工作進度

上午	時間	如附件
	施作項目	□新土堤　□修復土堤　□引水土堤　□其他(　　)
	土堤概估(m)	長：　m 寬：　m 高：　m
	施工內容	
下午	時間	如附件
	施作項目	□新土堤　☑修復土堤　□引水土堤　□其他(　　)
	土堤概估(m)	長：50 m 寬：3.0m 高：3.0m
	施工內容	現場P300 T.1.8 修復土堤
未完成範圍/作法		

■ 執行狀況紀錄(含異常狀況及因應對策)

今日現場P300的T.1.8修復土堤施工
今日施工一切正常.

簽核：

卑南溪河川揚塵防制實地演練-施工日誌

計畫名稱：110 年度臺東縣卑南溪河川揚塵防制及改善推動計畫
執行單位：富聯工程顧問股份有限公司

■ 施工紀錄

施工日期	110 年 8 月 4 日　星期 □一 □二 ☑三 □四 □五 □六 □日		
天氣狀況	上午 □晴天 ☑陰天 □雨天 下午 □晴天 ☑陰天 □雨天	揚塵狀況	□有 ☑無
施作怪手	□富聯怪手 1 臺 □環保局怪手 1 臺 D300	施作地點	□T1 ☑T2 □T3 □T4

■ 工作人數及時數

單位	職稱	姓名				
富聯工程	監工	[illegible]				
	挖掘機司機	簽名檔如附件	機具(型號)	1. D300	2.	3.
當日現場工作人數		□2 ☑3 □4 □5□其他_____	使用量(小時)	8		

■ 工作事項

範圍

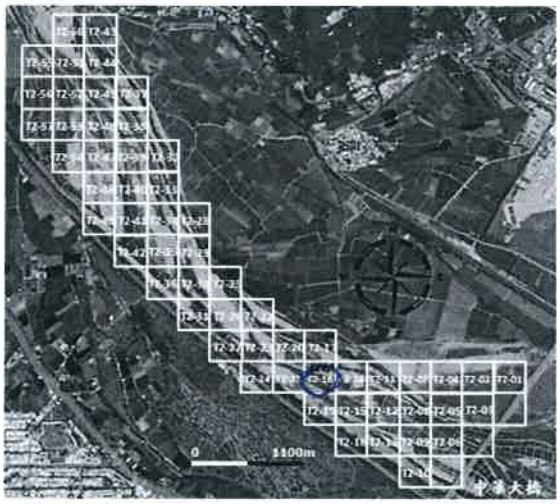

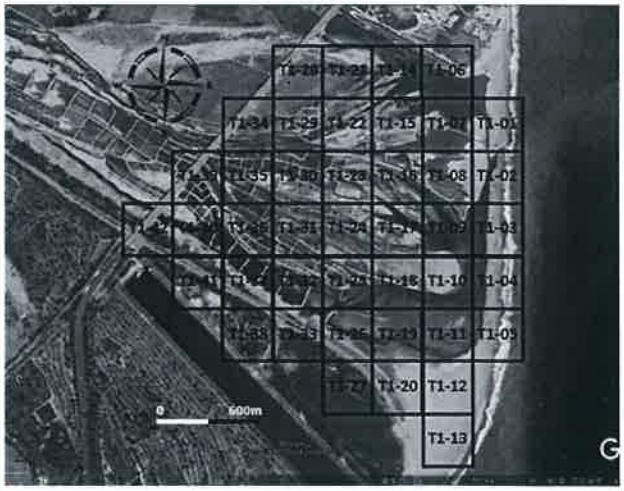

工作進度

上午	時間	如附件
	施作項目	□新土堤 ☑修復土堤 □引水土堤 □其他(　　)
	土堤概估(m)	長：80 m 寬：2.0 m 高：2.0 m
	施工內容	富聯D300左、右邊修復. 環興D300左、右邊修復.
下午	時間	如附件
	施作項目	□新土堤 ☑修復土堤 □引水土堤 □其他(　　)
	土堤概估(m)	長：80 m 寬：2.0m 高：2.0 m
	施工內容	富聯D300左、右邊修復. 環興D300左、右邊修復
未完成範圍/作法		

■ 執行狀況紀錄(含異常狀況及因應對策)

今日富聯D300必須於左、右邊修復完成. 環興D300必須於左、右邊修復完成. 今日完成一部分.

簽核：[illegible]

卑南溪河川揚塵防制實地演練-施工日誌

計畫名稱：110 年度臺東縣卑南溪河川揚塵防制及改善推動計畫
執行單位：富聯工程顧問股份有限公司

■ 施工紀錄

施工日期	110 年 8 月 5 日 星期 □一 □二 □三 ☑四 □五 □六 □日		
天氣狀況	上午 □晴天 ☑陰天 □雨天 下午 □晴天 ☑陰天 □雨天	揚塵狀況	□有 ☑無
施作怪手	□富聯怪手 1 臺 □環保局怪手 1 臺 P300 8	施作地點	☑T1 ☑T2 □T3 □T4

■ 工作人數及時數

單位	職稱	姓名				
富聯工程	監工	黃紹綸				
	挖掘機司機	簽名檔如附件	機具(型號)	1. P300	2.	3.
當日現場工作人數		□2 ☑3 □4 □5□其他_____	使用量(小時)	8		

■ 工作事項

範圍

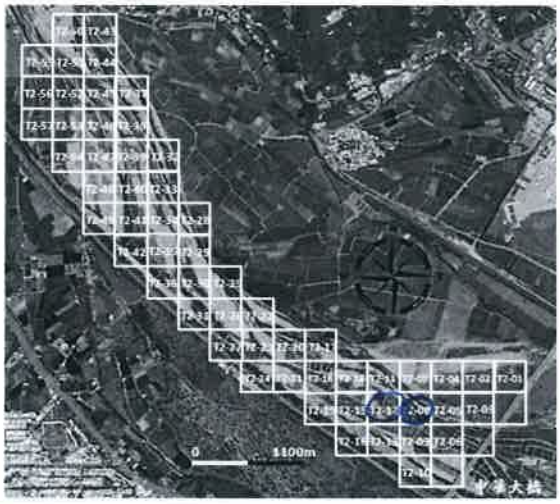

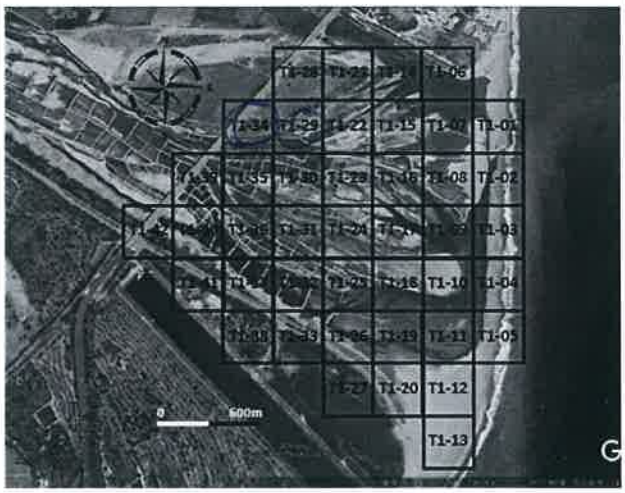

工作進度

上午	時間	如附件
	施作項目	□新土堤 ☑修復土堤 □引水土堤 □其他( )
	土堤概估(m)	長：150 m 寬：3.0 m 高：3.0 m
	施工內容	臺聯P300 T.08 約長七處、環興P300 T.12 約長七處
下午	時間	如附件
	施作項目	□新土堤 ☑修復土堤 □引水土堤 □其他( )
	土堤概估(m)	長：150 m 寬：3.0 m 高：3.0 m
	施工內容	臺聯P300 T.29 約長七處、環興P300 T.34 約長七處
未完成範圍/作法		

■ 執行狀況紀錄(含異常狀況及因應對策)

今日臺聯P300施作於T.08、T.29約長七處道路、環興P300施作於T.12、T.34約長七處道路。日誌一切正常。

簽核：張智文

卑南溪河川揚塵防制實地演練-施工日誌

計畫名稱：110 年度臺東縣卑南溪河川揚塵防制及改善推動計畫
執行單位：富聯工程顧問股份有限公司

■ 施工紀錄

施工日期	110 年 8 月 6 日　星期 □一 □二 □三 □四 ☑五 □六 □日		
天氣狀況	上午 □晴天 ☑陰天 □雨天 下午 □晴天 ☑陰天 □雨天	揚塵狀況	□有 ☑無
施作怪手	□富聯怪手 1 臺 □環保局怪手 ____ 臺	施作地點	☑T1 ☑T2 □T3 □T4

■ 工作人數及時數

單位	職稱	姓名				
富聯工程	監工	詹[illegible]				
	挖掘機司機	簽名檔如附件	機具(型號)	1. D300	2.	3.
當日現場工作人數		☑2 □3 □4 □5□其他____	使用量(小時)	8		

■ 工作事項

範圍

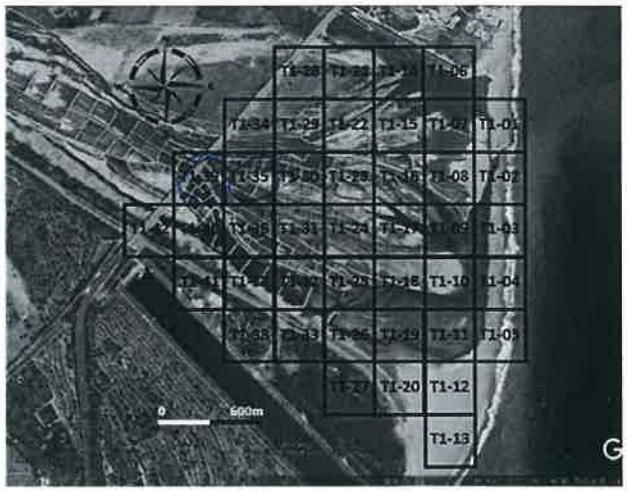

工作進度

上午	時間	如附件
	施作項目	□新土堤 ☑修復土堤 □引水土堤 □其他(　　)
	土堤概估(m)	長：80 m 寬：3.0 m 高：3.0 m
	施工內容	富聯D300 T.11、T.06 條層土壤
下午	時間	如附件
	施作項目	□新土堤 ☑修復土堤 □引水土堤 □其他(　　)
	土堤概估(m)	長：100 m 寬：3.0 m 高：3.0 m
	施工內容	富聯D300 T.39、T.25 條層土壤
未完成範圍/作法		

■ 執行狀況紀錄(含異常狀況及因應對策)

今日富聯D300執行於T.11、T.06、T.39、T.25條層土壤。
施工、今日施工一切正常。

簽核：[illegible]

卑南溪河川揚塵防制實地演練-施工日誌

計畫名稱：110 年度臺東縣卑南溪河川揚塵防制及改善推動計畫
執行單位：富聯工程顧問股份有限公司

■ **施工紀錄**

施工日期	110 年 8 月 9 日　星期 ☑一 □二 □三 □四 □五 □六 □日		
天氣狀況	上午 ☑晴天 □陰天 □雨天 下午 ☑晴天 □陰天 □雨天	揚塵狀況	□有 ☑無
施作怪手	□富聯怪手 1 臺 □環保局怪手 1 臺 D300	施作地點	□T1 ☑T2 □T3 □T4

■ **工作人數及時數**

單位	職稱	姓名				
富聯工程	監工	蔡福				
	挖掘機司機	簽名檔如附件	機具(型號)	1. D300	2.	3.
當日現場工作人數		□2 ☑3 □4 □5□其他_____	使用量(小時)	8		

■ **工作事項**

範圍

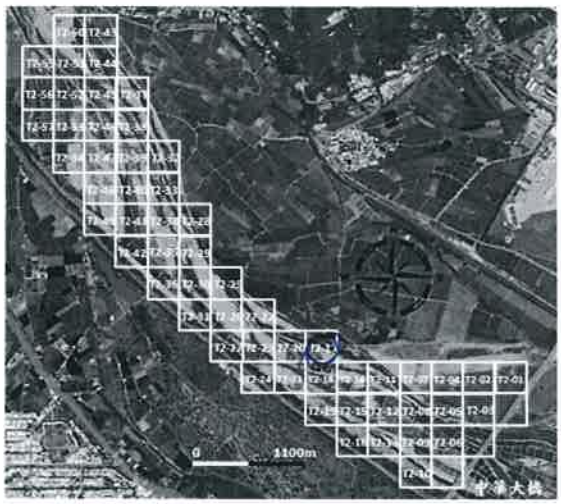

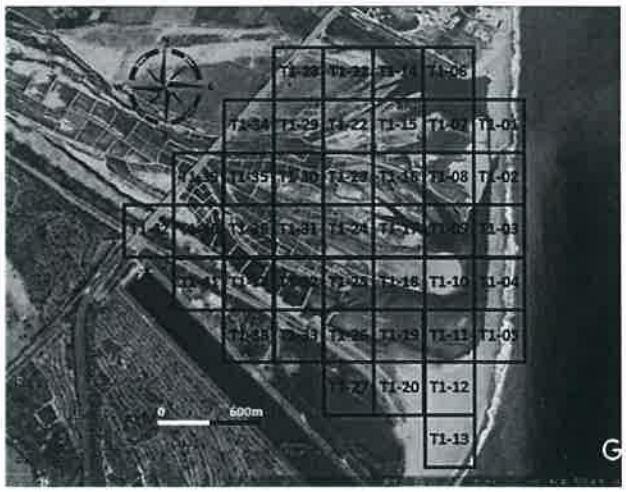

工作進度			
	上午	時間	如附件
		施作項目	□新土堤 ☑修復土堤 □引水土堤 □其他(　　)
		土堤概估(m)	長：120 m 寬：3.0 m 高：3.0 m
		施工內容	富稜D300左、1.7稜線上東、環稜D300左、1.7稜線上東
	下午	時間	如附件
		施作項目	□新土堤 ☑修復土堤 □引水土堤 □其他(　　)
		土堤概估(m)	長：80 m 寬：3.0 m 高：3.0 m
		施工內容	富稜D300左、1.7稜線上東、環稜D300左、1.7稜線上東
	未完成範圍/作法		

■ **執行狀況紀錄(含異常狀況及因應對策)**

今日富稜D300均平於左、1.7稜線上東、環稜D300均平於左、1.7稜線上東。今日施工可順利完成。

簽核：羅智敏

卑南溪河川揚塵防制實地演練-施工日誌

計畫名稱：110 年度臺東縣卑南溪河川揚塵防制及改善推動計畫
執行單位：富聯工程顧問股份有限公司

■ 施工紀錄

施工日期	110 年 8 月 10 日　星期 □一 ☑二 □三 □四 □五 □六 □日		
天氣狀況	上午 ☑晴天 □陰天 □雨天 下午 ☑晴天 □陰天 □雨天	揚塵狀況	□有 ☑無
施作怪手	□富聯怪手 2 臺 P300 □環保局怪手 1 臺 8	施作地點	□T1 ☑T2 □T3 □T4

■ 工作人數及時數

單位	職稱	姓名				
富聯工程	監工	詹[illegible]				
	挖掘機司機	簽名檔如附件	機具(型號)	1. P300	2. P200	3.
當日現場工作人數		□2 □3 ☑4 □5□其他_____	使用量(小時)	8	8	

■ 工作事項

範圍

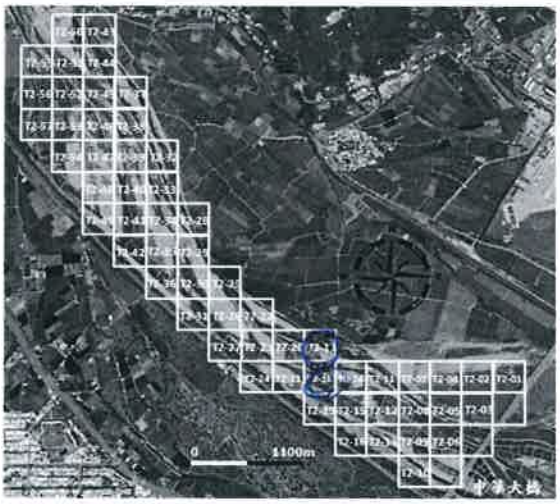

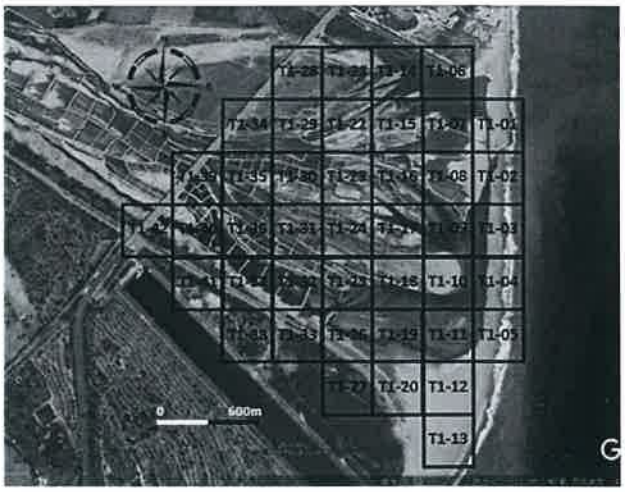

工作進度			
上午	時間	如附件	
	施作項目	□新土堤 ☑修復土堤 □引水土堤 □其他(　　)	
	土堤概估(m)	長：>200 m 寬：3.0 m 高：3.0 m	
	施工內容	噴灑P300五.1小時長度.噴灑P200五.1小時長度 噴灑P300五.1小時長度	
下午	時間	如附件	
	施作項目	□新土堤 ☑修復土堤 □引水土堤 □其他(　　)	
	土堤概估(m)	長：>200 m 寬：3.0 m 高：3.0 m	
	施工內容	噴灑P300五.1小時長度.噴灑P200五.1小時長度 噴灑P300五.1小時長度	
未完成範圍/作法			

■ 執行狀況紀錄(含異常狀況及因應對策)

今日噴灑P300共耗於五.1小時長度.噴灑P200共耗於五.1小時長度.噴灑P300共耗於五.1小時長度.今日完工一切正常

簽核：[illegible]

卑南溪河川揚塵防制實地演練-施工日誌

計畫名稱：110 年度臺東縣卑南溪河川揚塵防制及改善推動計畫
執行單位：富聯工程顧問股份有限公司

■ 施工紀錄

施工日期	110 年 8 月 11 日　星期 □一 □二 ☑三 □四 □五 □六 □日		
天氣狀況	上午 ☑晴天 □陰天 □雨天 下午 ☑晴天 □陰天 □雨天	揚塵狀況	□有 ☑無
施作怪手	□富聯怪手 2 臺 □環保局怪手 1 臺 P300 8	施作地點	□T1 ☑T2 □T3 □T4

■ 工作人數及時數

單位	職稱	姓名				
富聯工程	監工	敖緒				
	挖掘機司機	簽名檔如附件	機具(型號)	1. P300	2. P200	3. P200
當日現場工作人數		□2 □3 □4 ☑5□其他_____	使用量(小時)	8	8	8

■ 工作事項

範圍

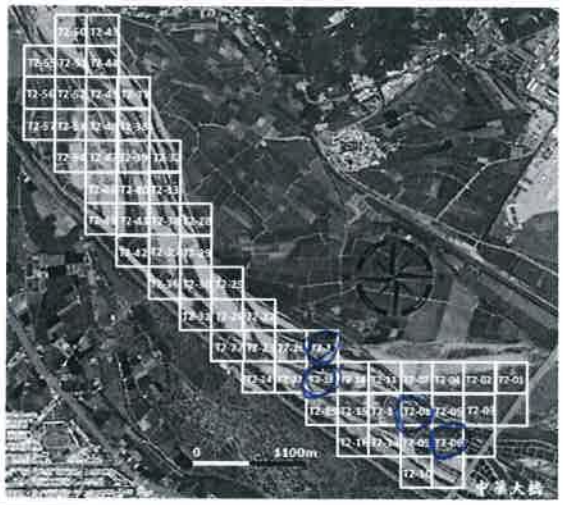

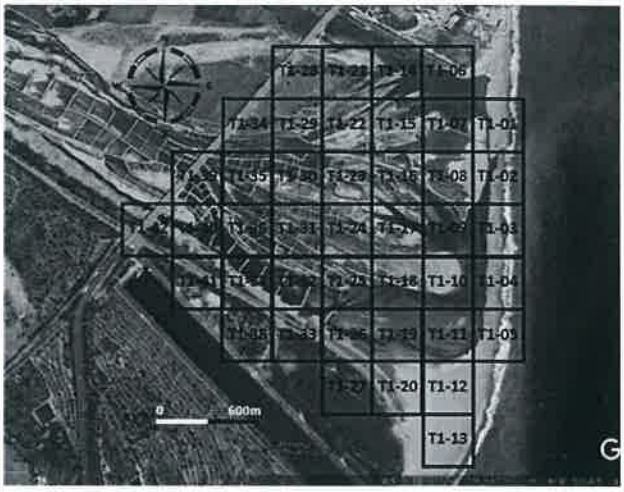

工作進度

上午	時間	如附件
	施作項目	☑新土堤 □修復土堤 □引水土堤 □其他(　　)
	土堤概估(m)	長：350 m 寬：3.0 m 高：3.0 m
	施工內容	富聚P300 5.06 篩選土堤 富聚P200 5.06 篩選土堤 富聚P200 5.18 篩選土堤. 振興P300 5.17 篩選土堤.
下午	時間	如附件
	施作項目	☑新土堤 ☑修復土堤 □引水土堤 □其他(　　)
	土堤概估(m)	長：350 m 寬：3.0 m 高：3.0 m
	施工內容	富聚P300 5.08 篩選土堤 富聚P200 5.08 篩選土堤 富聚P200 5.18 篩選土堤 振興P300 5.17 篩選土堤.
未完成範圍/作法		

■ 執行狀況紀錄(含異常狀況及因應對策)

今日富聚P300四部於5.06、5.08篩選土堤. 另外富聚P200分別於5.06、5.08、5.18篩選土堤完成. 振興P300四部於5.17篩選土堤完成. 今日表現良好.

簽核：

卑南溪河川揚塵防制實地演練-施工日誌

計畫名稱：110 年度臺東縣卑南溪河川揚塵防制及改善推動計畫
執行單位：富聯工程顧問股份有限公司

■ 施工紀錄

施工日期	110 年 8 月 12 日　星期 □一 □二 □三 ☑四 □五 □六 □日		
天氣狀況	上午 ☑晴天 □陰天 □雨天 下午 ☑晴天 □陰天 □雨天	揚塵狀況	□有 ☑無
施作怪手	□富聯怪手 3 臺 □環保局怪手 1 臺 D300	施作地點	☑T1 ☑T2 □T3 □T4

■ 工作人數及時數

單位	職稱	姓名				
富聯工程	監工	詹松榕				
	挖掘機司機	簽名檔如附件	機具(型號)	1. D300	2. D300	3. D300
當日現場工作人數		□2 □3 □4 ☑5□其他_____	使用量(小時)	8	8	8

■ 工作事項

範圍

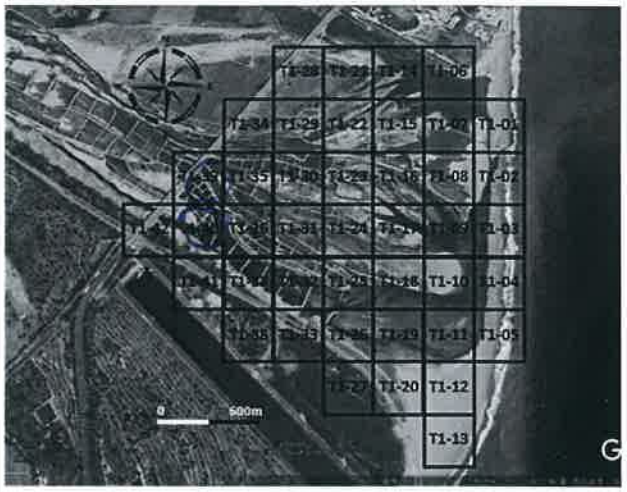

工作進度

上午	時間	如附件
	施作項目	□新土堤 ☑修復土堤 □引水土堤 □其他(　　)
	土堤概估(m)	長：350 m 寬：3.0 m 高：3.0 m
	施工內容	富聚D300 7.12條長t處 富聚D300 7.08條長t處 富聚D300 7.14條長t處 鍵稱D300 7.20條長t處
下午	時間	如附件
	施作項目	□新土堤 ☑修復土堤 □引水土堤 □其他(　　)
	土堤概估(m)	長：350 m 寬：3.0 m 高：3.0 m
	施工內容	富聚D300 7.40條長t處 富聚D300 7.39條長t處 富聚D300 7.14條長t處 鍵稱D300 7.20條長t處
未完成範圍/作法		

■ 執行狀況紀錄(含異常狀況及因應對策)

今日富聚D300達到於7.12 7.40條長t處 富聚D300達到於7.08 7.39條長t處
富聚D300達到於7.14條長t處 鍵稱D300達到於7.20條長t處 綜上所述 今日施工可順利。

簽核：雜智文

卑南溪河川揚塵防制實地演練-施工日誌

計畫名稱：110 年度臺東縣卑南溪河川揚塵防制及改善推動計畫
執行單位：富聯工程顧問股份有限公司

■ 施工紀錄

施工日期	110 年 8 月 13 日　星期 □一 □二 □三 □四 ☑五 □六 □日		
天氣狀況	上午 ☑晴天 □陰天 □雨天 下午 ☑晴天 □陰天 □雨天	揚塵狀況	□有 ☑無
施作怪手	□富聯怪手 3 臺 □環保局怪手 1 臺　D300 8	施作地點	□T1 ☑T2 □T3 □T4

■ 工作人數及時數

單位	職稱	姓名				
富聯工程	監工	詹[illegible]				
	挖掘機司機	簽名檔如附件	機具(型號)	1. D300	2. D300	3. D300
當日現場工作人數		□2 □3 □4 ☑5□其他_____	使用量(小時)	8	8	8

■ 工作事項

範圍

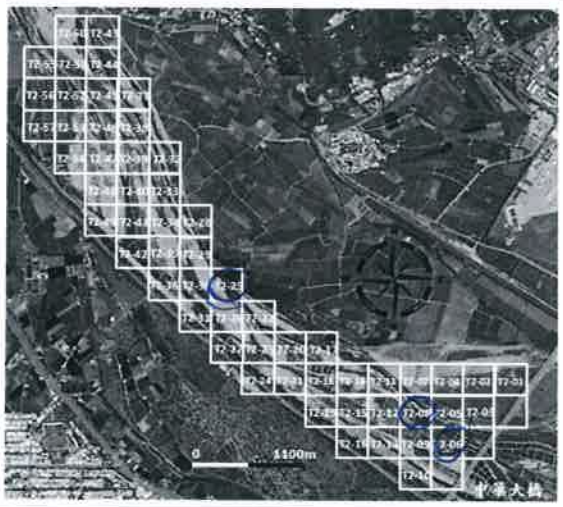

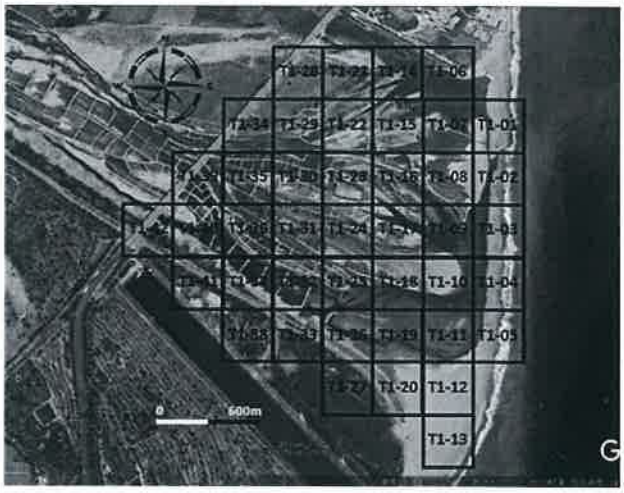

工作進度

上午	時間	如附件
	施作項目	□新土堤 ☑修復土堤 □引水土堤 □其他(　　)
	土堤概估(m)	長：75 m 寬：3.0 m 高：3.0 m
	施工內容	喜稼D300左.06條復土堤. 喜稼D300左.06條復土堤 喜稼D300左.25條復土堤. 瑞稻D300左.25條復土堤.
下午	時間	如附件
	施作項目	□新土堤 ☑修復土堤 □引水土堤 □其他(　　)
	土堤概估(m)	長：75 m 寬：3.0 m 高：3.0 m
	施工內容	喜稼D300左.08條復土堤 喜稼D300左.08條復土堤 喜稼D300左.25條復土堤 瑞稻D300左.25條復土堤
未完成範圍/作法		

■ 執行狀況紀錄(含異常狀況及因應對策)

今日喜稼D300好和喜稼D300好於左.06.左.08條復土堤施工
另有喜稼D300好於左.25條復土堤. 瑞稻D300好於左.25條復土堤施工.
今日沒有一切安全.

簽核：　羅智文

卑南溪河川揚塵防制實地演練-施工日誌

計畫名稱：110 年度臺東縣卑南溪河川揚塵防制及改善推動計畫
執行單位：富聯工程顧問股份有限公司

■ 施工紀錄

施工日期	110 年 8 月 14 日 星期 □一 □二 □三 □四 □五 ☑六 □日		
天氣狀況	上午 ☑晴天 □陰天 □雨天 下午 ☑晴天 □陰天 □雨天	揚塵狀況	□有 ☑無
施作怪手	□富聯怪手 3 臺 □環保局怪手 1 臺 P300 8	施作地點	☑T1 ☑T2 □T3 □T4

■ 工作人數及時數

單位	職稱	姓名				
富聯工程	監工	李紹輝				
	挖掘機司機	簽名檔如附件	機具(型號)	1. P300	2. P300	3. P300
當日現場工作人數		□2 □3 □4 ☑5□其他_____	使用量(小時)	8	8	8

■ 工作事項

範圍

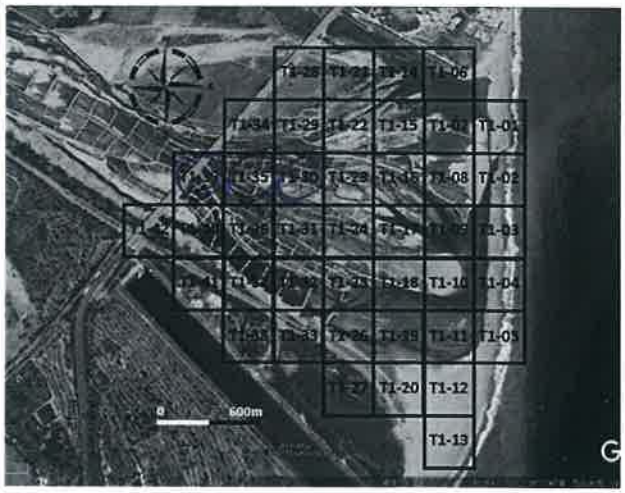

工作進度

上午	時間	如附件	
	施作項目	□新土堤 ☑修復土堤 □引水土堤 □其他( )	
	土堤概估(m)	長：380 m 寬：3.0 m 高：3.0 m	
	施工內容	富聯P300下1.35下備長14 富聯P300下1.39下備長14 富聯P300下.8下備長14 提翔P300下.35下備長14	
下午	時間	如附件	
	施作項目	□新土堤 ☑修復土堤 □引水土堤 □其他( )	
	土堤概估(m)	長：380 m 寬：3.0 m 高：3.0 m	
	施工內容	富聯P300下.30下備長14 富聯P300下1.30下備長14 富聯P300下.8下備長14 提翔P300下.14下備長14	
未完成範圍/作法			

■ 執行狀況紀錄(含異常狀況及因應對策)

今日富聯P300挖掘於下1.35、下1.30下備長14處 富聯P300挖掘於下1.39、下1.30下備長14處
另一部富聯P300挖掘於下.8、下.8下備長14處 提翔P300挖掘於下.35、下.14下備長14處
上述工作，今日施工，所以無異常。

簽核：

卑南溪河川揚塵防制實地演練-施工日誌

計畫名稱：110 年度臺東縣卑南溪河川揚塵防制及改善推動計畫
執行單位：富聯工程顧問股份有限公司

■ 施工紀錄

施工日期	110 年 8 月 16 日　星期 ☑一 □二 □三 □四 □五 □六 □日		
天氣狀況	上午 ☑晴天 □陰天 □雨天 下午 ☑晴天 □陰天 □雨天	揚塵狀況	□有 ☑無
施作怪手	□富聯怪手 2 臺 □環保局怪手 1 臺　D300 8	施作地點	☑T1 ☑T2 □T3 □T4

■ 工作人數及時數

單位	職稱	姓名				
富聯工程	監工	蔡仕翰				
	挖掘機司機	簽名檔如附件	機具(型號)	1. D300	2. D300	3.
當日現場工作人數		□2 □3 ☑4 □5□其他_____	使用量(小時)	8	8	

■ 工作事項

範圍

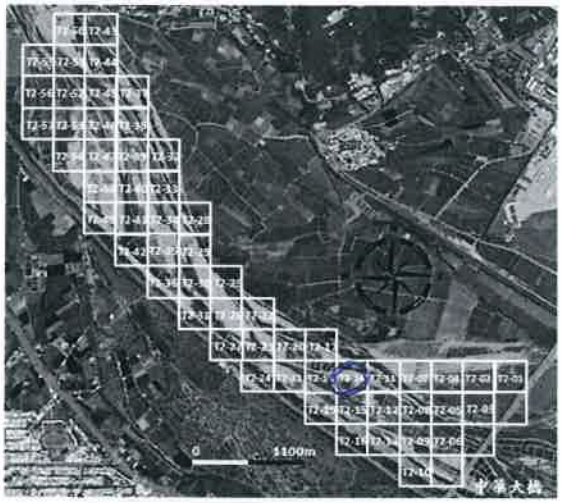

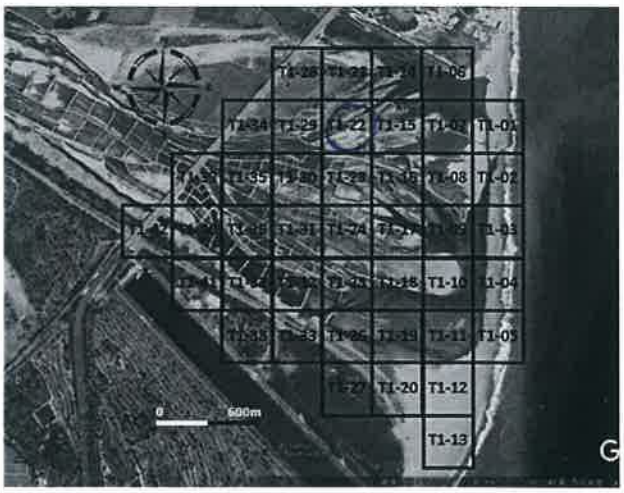

工作進度

上午	時間	如附件	
	施作項目	□新土堤 ☑修復土堤 □引水土堤 □其他(　　)	
	土堤概估(m)	長：300 m 寬：3.0 m 高：3.0 m	
	施工內容	臺聚D300下.22 修復完成 臺聚D300下.22 修復完成 福和D300下.14 修復完成	
下午	時間	如附件	
	施作項目	□新土堤 ☑修復土堤 □引水土堤 □其他(　　)	
	土堤概估(m)	長：250 m 寬：3.0 m 高：3.0 m	
	施工內容	臺聚D300下.22 修復完成 臺聚D300下.22 修復完成 福和D300下.14 修復完成	
未完成範圍/作法			

■ 執行狀況紀錄(含異常狀況及因應對策)

今日臺聚D300位於下.22 修復完成 臺聚D300位於下.22 修復完成 福和D300位於下.14 修復完成 今日表現良好.

簽核：羅智文

卑南溪河川揚塵防制實地演練-施工日誌

計畫名稱：110 年度臺東縣卑南溪河川揚塵防制及改善推動計畫
執行單位：富聯工程顧問股份有限公司

■ 施工紀錄

施工日期	110 年 8 月 17 日　星期 □一 ☑二 □三 □四 □五 □六 □日		
天氣狀況	上午 ☑晴天 □陰天 □雨天 下午 ☑晴天 □陰天 □雨天	揚塵狀況	□有 ☑無
施作怪手	□富聯怪手 7 臺 □環保局怪手 1 臺　D300 8	施作地點	☑T1 ☑T2 □T3 □T4

■ 工作人數及時數

單位	職稱	姓名				
富聯工程	監工	詹士綱				
	挖掘機司機	簽名檔如附件	機具(型號)	1. D300	2. D300	3.
當日現場工作人數		□2 □3 ☑4 □5□其他_____	使用量(小時)	8	8	

■ 工作事項

範圍

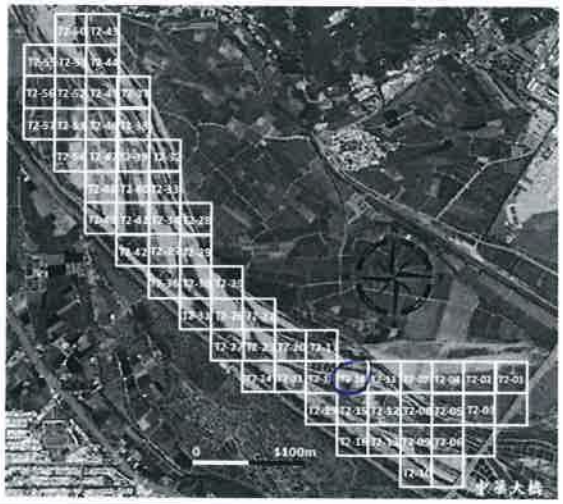

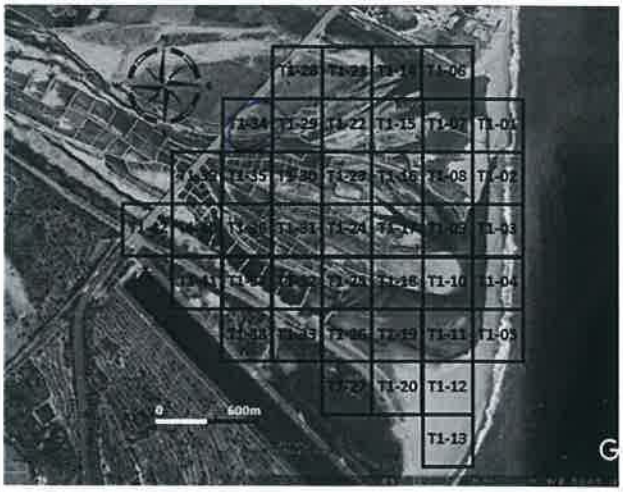

工作進度

上午	時間	如附件
	施作項目	□新土堤 ☑修復土堤 □引水土堤 □其他(　　)
	土堤概估(m)	長：250 m 寬：3.0 m 高：3.0 m
	施工內容	富豪D300下1.34稜線土堤、富豪D300下1.34稜線土堤、擺弟D300下1.14稜線土堤
下午	時間	如附件
	施作項目	□新土堤 ☑修復土堤 □引水土堤 □其他(　　)
	土堤概估(m)	長：250 m 寬：3.0 m 高：3.0 m
	施工內容	富豪D300下1.34稜線土堤、富豪D300下1.34稜線土堤、擺弟D300下1.14稜線土堤
未完成範圍/作法		

■ 執行狀況紀錄(含異常狀況及因應對策)

今日富豪D300於下1.34稜線土堤、富豪D300於下1.34稜線土堤、擺弟D300於下1.14稜線土堤。今日施工一切平安。

簽核：　羅智文

卑南溪河川揚塵防制實地演練-施工日誌

計畫名稱：110 年度臺東縣卑南溪河川揚塵防制及改善推動計畫
執行單位：富聯工程顧問股份有限公司

■ 施工紀錄

施工日期	110 年 8 月 18 日　星期 □一 □二 ☑三 □四 □五 □六 □日		
天氣狀況	上午 ☑晴天 □陰天 □雨天 下午 ☑晴天 □陰天 □雨天	揚塵狀況	□有 ☑無
施作怪手	□富聯怪手 2 臺 □環保局怪手 1 臺 D300 8	施作地點	☑T1 ☑T2 □T3 □T4

■ 工作人數及時數

單位	職稱	姓名				
富聯工程	監工	黃士綸				
	挖掘機司機	簽名檔如附件	機具(型號)	1. D300	2. D200	3.
當日現場工作人數		□2 □3 ☑4 □5□其他_____	使用量(小時)	8	8	

■ 工作事項

範圍

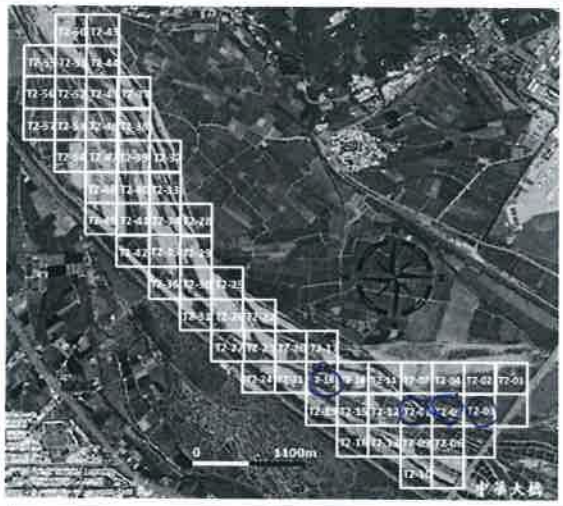

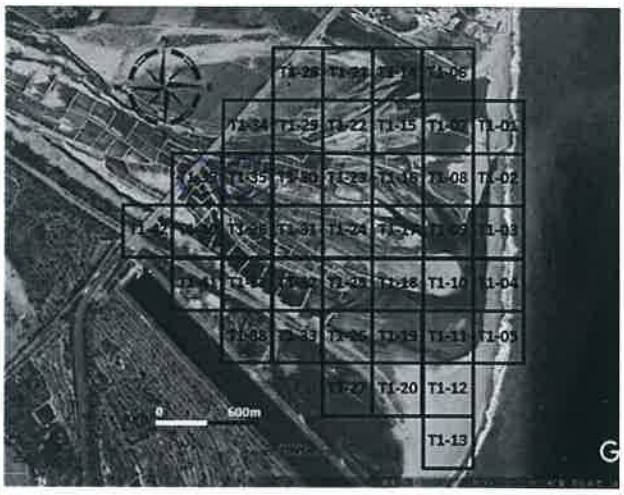

工作進度

上午	時間	如附件
	施作項目	□新土堤 ☑修復土堤 □引水土堤 □其他(　　)
	土堤概估(m)	長：>80 m 寬：3.0 m 高：3.0 m
	施工內容	臺東D300 厂.0 箱網七處 臺東D200 厂.39 箱網七處. 振興D300 厂.18 箱網七處.
下午	時間	如附件
	施作項目	□新土堤 ☑修復土堤 □引水土堤 □其他(　　)
	土堤概估(m)	長：>80 m 寬：3.0 m 高：3.0 m
	施工內容	臺東D300 厂.05 箱網七處. 臺東D200 厂.35 箱網七處. 振興D300 厂.08 箱網七處.
未完成範圍/作法		

■ 執行狀況紀錄(含異常狀況及因應對策)

今日臺東D300 在於厂.03、厂.05 箱網七處. 臺東D200 分別於厂.39、厂.35 箱網七處 振興D300 分別於厂.18、厂.08 箱網七處施工. 今日施工順利完畢.

簽核：雞智文

卑南溪河川揚塵防制實地演練-施工日誌

計畫名稱：110 年度臺東縣卑南溪河川揚塵防制及改善推動計畫
執行單位：富聯工程顧問股份有限公司

■ 施工紀錄

施工日期	110 年 8 月 19 日　星期 □一 □二 □三 ☑四 □五 □六 □日		
天氣狀況	上午 ☑晴天 □陰天 □雨天 下午 ☑晴天 □陰天 □雨天	揚塵狀況	□有 ☑無
施作怪手	□富聯怪手 2 臺 □環保局怪手 1 臺 P300 8	施作地點	☑T1 ☑T2 □T3 □T4

■ 工作人數及時數

單位	職稱	姓名				
富聯工程	監工	[illegible]				
	挖掘機司機	簽名檔如附件	機具(型號)	1. P300	2. P300	3.
當日現場工作人數		□2 □3 ☑4 □5□其他_____	使用量(小時)	8	8	

■ 工作事項

範圍

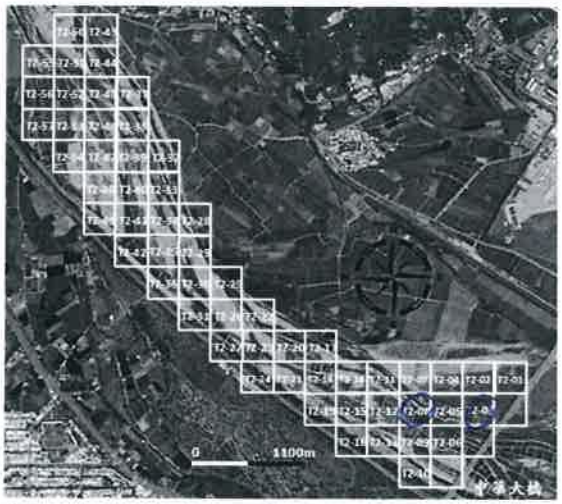

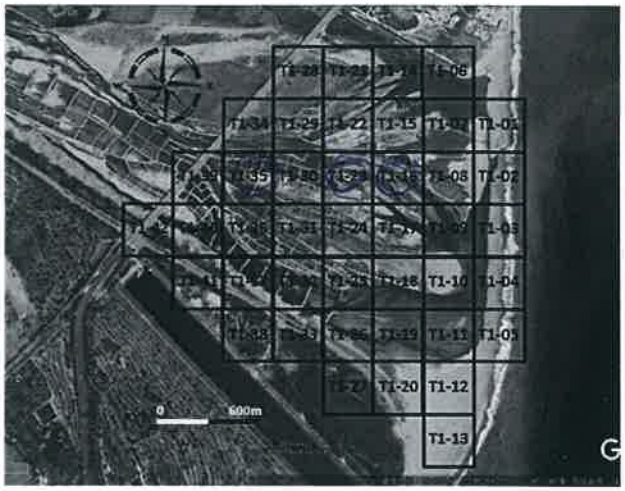

工作進度

上午	時間	如附件
	施作項目	□新土堤 ☑修復土堤 □引水土堤 □其他(　　)
	土堤概估(m)	長：300 m 寬：3.0 m 高：3.0 m
	施工內容	富聯P300下0.03稜線收邊 富聯P300下1.35稜線收邊 福興P300下0.08稜線收邊
下午	時間	如附件
	施作項目	□新土堤 ☑修復土堤 □引水土堤 □其他(　　)
	土堤概估(m)	長：200 m 寬：3.6 m 高：3.0 m
	施工內容	富聯P300下1.23稜線收邊 富聯P300下1.16稜線收邊 福興P300下1.23稜線收邊
未完成範圍/作法		

■ 執行狀況紀錄(含異常狀況及因應對策)

今日富聯P300坡腳於下0.03、下1.23稜線收邊 富聯P300坡腳於下1.35
下1.16稜線收邊 福興P300坡腳於下0.8、下1.23稜線收邊完畢
內容如上一切正常。

簽核：[illegible]

卑南溪河川揚塵防制實地演練-施工日誌

計畫名稱：110 年度臺東縣卑南溪河川揚塵防制及改善推動計畫
執行單位：富聯工程顧問股份有限公司

■ 施工紀錄

施工日期	110 年 8 月 20 日　星期 □一 □二 □三 □四 ☑五 □六 □日		
天氣狀況	上午 ☑晴天 □陰天 □雨天 下午 ☑晴天 □陰天 □雨天	揚塵狀況	□有 ☑無
施作怪手	□富聯怪手 > 臺 □環保局怪手 1 臺 D200 8	施作地點	☑T1 □T2 □T3 □T4

■ 工作人數及時數

單位	職稱	姓名				
富聯工程	監工	詹比綿				
	挖掘機司機	簽名檔如附件	機具(型號)	1. D200 8	2. D200 8	3.
當日現場工作人數		□2 □3 ☑4 □5□其他_____	使用量(小時)			

■ 工作事項

範圍

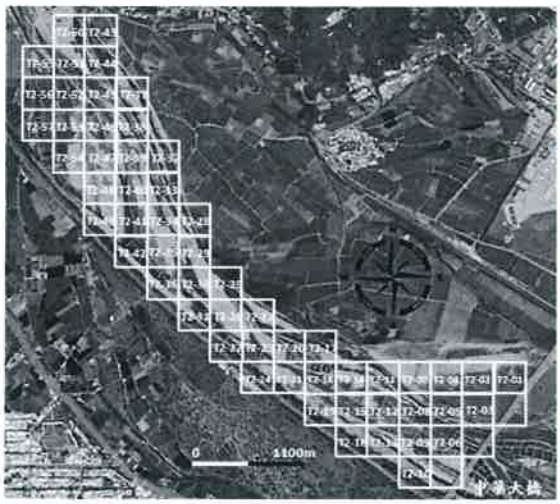

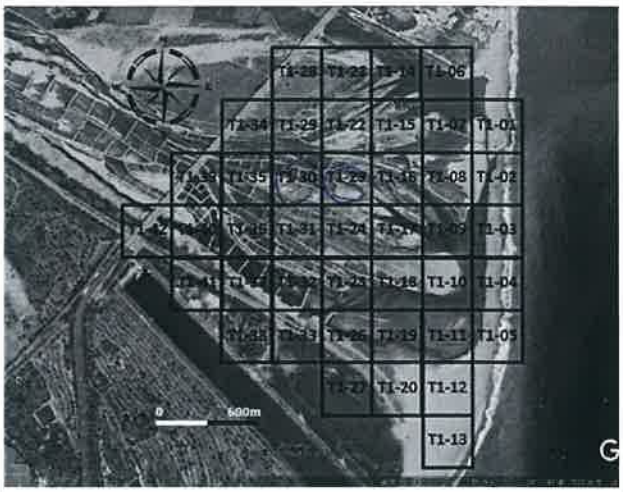

工作進度

上午	時間	如附件
	施作項目	□新土堤 ☑修復土堤 □引水土堤 □其他(　　)
	土堤概估(m)	長：>80 m 寬：7.0 m 高：7.0 m
	施工內容	富聯D200 T1-23 修復土堤 富聯D200 T1-23 修復土堤
下午	時間	如附件　　環興D200 T1-30 修復土堤
	施作項目	□新土堤 ☑修復土堤 □引水土堤 □其他(　　)
	土堤概估(m)	長：>80 m 寬：7.0 m 高：7.0 m
	施工內容	富聯D200 T1-23 修復土堤、富聯D200 T1-23 修復土堤
未完成範圍/作法		環興D200 T1-30 修復土堤

■ 執行狀況紀錄(含異常狀況及因應對策)

今日富聯D200挖掘機與富聯D200挖掘機於T1-23修復土堤施工
環興D200挖掘機於T1-30修復土堤施工，今日施工一切正常。

簽核：羅智文

卑南溪河川揚塵防制實地演練-施工日誌

計畫名稱：110 年度臺東縣卑南溪河川揚塵防制及改善推動計畫
執行單位：富聯工程顧問股份有限公司

■ 施工紀錄

施工日期	110 年 8 月 21 日　星期 □一 □二 □三 □四 □五 ☑六 □日		
天氣狀況	上午 ☑晴天 □陰天 □雨天 下午 ☑晴天 □陰天 □雨天	揚塵狀況	□有 ☑無
施作怪手	□富聯怪手 2 臺 □環保局怪手 1 臺 D300 8	施作地點	☑T1 □T2 □T3 □T4

■ 工作人數及時數

單位	職稱	姓名				
富聯工程	監工	李[illegible]				
	挖掘機司機	簽名檔如附件	機具(型號)	1. D300 8	2. D300 8	3.
當日現場工作人數		□2 □3 ☑4 □5□其他_____	使用量(小時)			

■ 工作事項

範圍

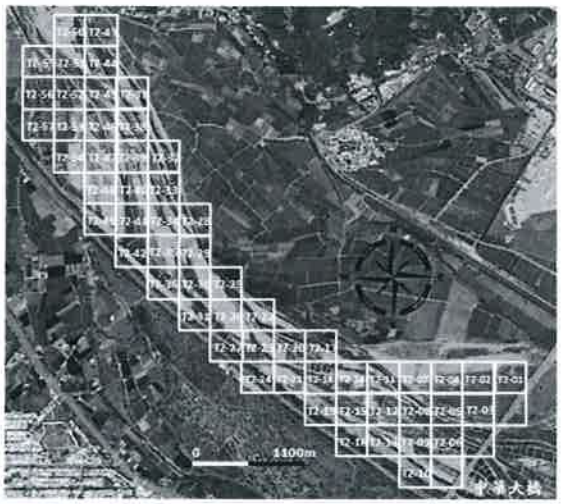

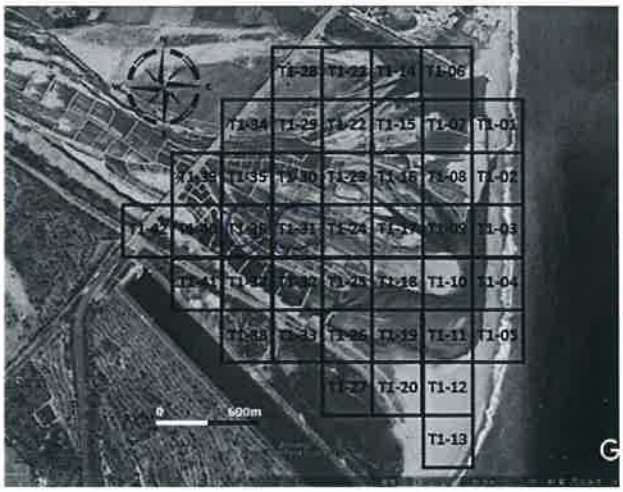

工作進度

上午	時間	如附件	
	施作項目	□新土堤 ☑修復土堤 □引水土堤 □其他(　　)	
	土堤概估(m)	長：180 m 寬：3.0 m 高：3.0 m	
	施工內容	富聯D300不織布覆蓋完畢. 富聯D200不織布覆蓋完畢	
下午	時間	如附件	現場D300不織布覆蓋完畢
	施作項目	□新土堤 ☑修復土堤 □引水土堤 □其他(　　)	
	土堤概估(m)	長：200 m 寬：3.0 m 高：3.0 m	
	施工內容	富聯D300不織布覆蓋完畢. 富聯D200不織布覆蓋完畢	現場D300不織布覆蓋完畢
未完成範圍/作法			

■ 執行狀況紀錄(含異常狀況及因應對策)

今日富聯D300共計於不織布覆蓋完畢 富聯D200共計於不織布覆蓋完畢 現場D300共計於不織布覆蓋完畢 今日施工一切平安

簽核：張智文

卑南溪河川揚塵防制實地演練-施工日誌

計畫名稱：110 年度臺東縣卑南溪河川揚塵防制及改善推動計畫
執行單位：富聯工程顧問股份有限公司

■ 施工紀錄

施工日期	110 年 8 月 23 日　星期 ☑一 □二 □三 □四 □五 □六 □日		
天氣狀況	上午 ☑晴天 □陰天 □雨天 下午 ☑晴天 □陰天 □雨天	揚塵狀況	□有 ☑無
施作怪手	□富聯怪手 1 臺 □環保局怪手 1 臺 D300 1	施作地點	☑T1 □T2 □T3 □T4

■ 工作人數及時數

單位	職稱	姓名				
富聯工程	監工	詹[illegible]				
	挖掘機司機	簽名檔如附件	機具(型號)	1. D300	2.	3.
當日現場工作人數		□2 ☑3 □4 □5□其他_____	使用量(小時)	8		

■ 工作事項

範圍

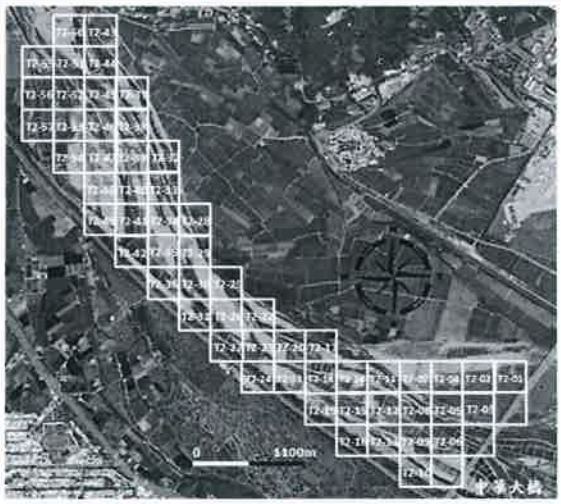

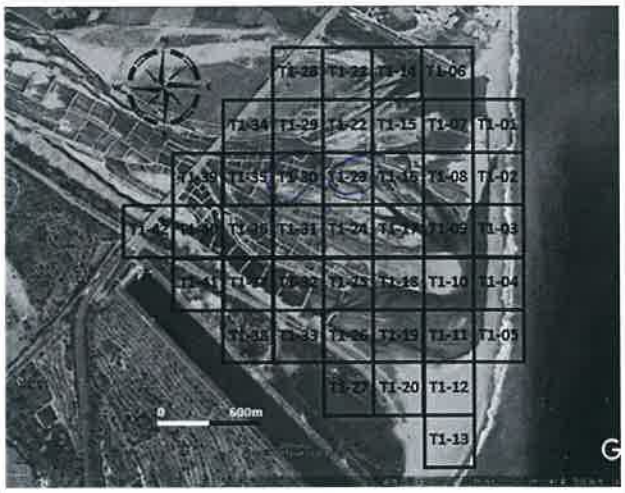

工作進度

上午	時間	如附件
	施作項目	□新土堤 ☑修復土堤 □引水土堤 □其他(　　)
	土堤概估(m)	長：180 m 寬：3.0 m 高：2.0 m
	施工內容	富聯D300下午23條噴灑機. 環保局D300下午20條噴灑機.
下午	時間	如附件
	施作項目	□新土堤 ☑修復土堤 □引水土堤 □其他(　　)
	土堤概估(m)	長：100 m 寬：3.0 m 高：2.0 m
	施工內容	富聯D300下午23條噴灑機
未完成範圍/作法		

■ 執行狀況紀錄(含異常狀況及因應對策)

今日富聯D300由于於下午23條噴灑機運作下 環保局D300由于
晚於下午20條噴灑機 今日無異常事

簽核：

卑南溪河川揚塵防制實地演練-施工日誌

計畫名稱：110 年度臺東縣卑南溪河川揚塵防制及改善推動計畫
執行單位：富聯工程顧問股份有限公司

■ 施工紀錄

施工日期	110 年 8 月 26 日　星期 □一 ☑二 □三 □四 □五 □六 □日		
天氣狀況	上午 ☑晴天 □陰天 □雨天 下午 ☑晴天 □陰天 □雨天	揚塵狀況	□有 ☑無
施作怪手	□富聯怪手 1 臺 □環保局怪手 1 臺 D300 8	施作地點	□T1 □T2 □T3 □T4

■ 工作人數及時數

單位	職稱	姓名				
富聯工程	監工	李昭南				
	挖掘機司機	簽名檔如附件	機具(型號)	1. D300	2.	3.
當日現場工作人數		□2 ☑3 □4 □5□其他_____	使用量(小時)	8		

■ 工作事項

範圍

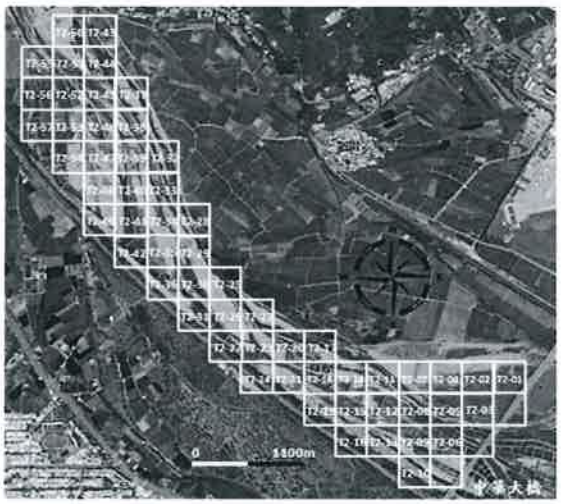

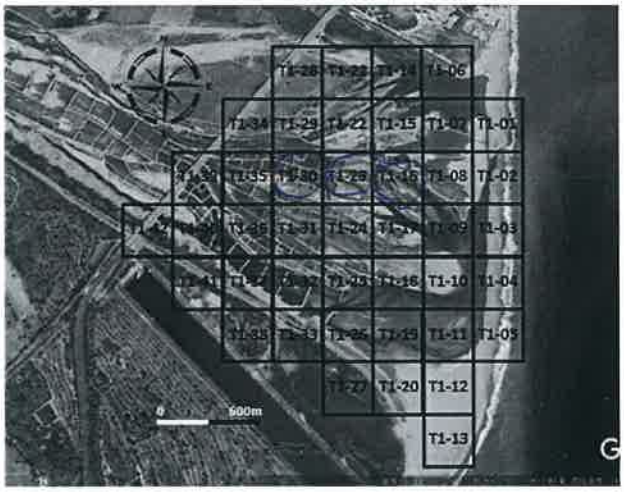

工作進度			
	上午	時間	如附件
		施作項目	□新土堤 ☑修復土堤 □引水土堤 □其他(　　)
		土堤概估(m)	長：180 m 寬：3.0 m 高：3.0 m
		施工內容	富聯D300 7.23 備履帶快 環興D300 7.30 備履帶快
	下午	時間	如附件
		施作項目	□新土堤 ☑修復土堤 □引水土堤 □其他(　　)
		土堤概估(m)	長：180 m 寬：3.0 m 高：3.0 m
		施工內容	富聯D300 7.16 備履帶快 環興D300 7.23 備履帶快
	未完成範圍/作法		

■ 執行狀況紀錄(含異常狀況及因應對策)

今日富聯D300 由於7.23、7.16備履帶快被拆下 環興D300 由於7.30、7.23備履帶快被拆下 今日施工順利完畢。

簽核：

卑南溪河川揚塵防制實地演練-施工日誌

計畫名稱：110 年度臺東縣卑南溪河川揚塵防制及改善推動計畫
執行單位：富聯工程顧問股份有限公司

■ 施工紀錄

施工日期	110 年 8 月 25 日　星期 □一 □二 ☑三 □四 □五 □六 □日		
天氣狀況	上午 ☑晴天 □陰天 □雨天 下午 ☑晴天 □陰天 □雨天	揚塵狀況	□有 ☑無
施作怪手	□富聯怪手 1 臺 □環保局怪手 1 臺 P300 8	施作地點	☑T1 ☑T2 □T3 □T4

■ 工作人數及時數

單位	職稱	姓名				
富聯工程	監工	詹[illegible]				
	挖掘機司機	簽名檔如附件	機具(型號)	1. P300	2.	3.
當日現場工作人數		□2 ☑3 □4 □5□其他_____	使用量(小時)	8		

■ 工作事項

範圍

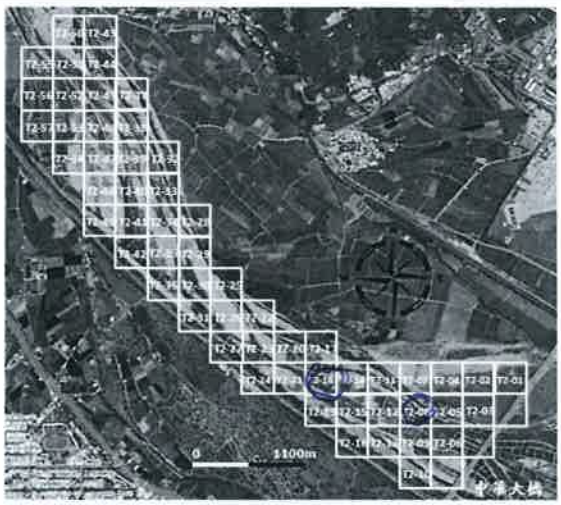

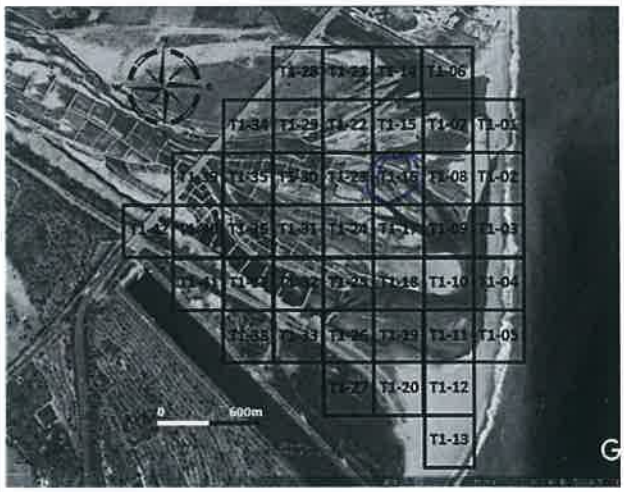

工作進度

上午	時間	如附件
	施作項目	□新土堤 ☑修復土堤 ☑引水土堤 □其他(　　)
	土堤概估(m)	長：180 m 寬：3.0 m 高：>1.0 m
	施工內容	富豐P300下.16前後完成，環福P300下.08引水完成
下午	時間	如附件
	施作項目	□新土堤 ☑修復土堤 ☑引水土堤 □其他(　　)
	土堤概估(m)	長：150 m 寬：3.0 m 高：>1.0 m
	施工內容	富豐P300下.16前後完成，環福P300下.18引水完成
未完成範圍/作法		

■ 執行狀況紀錄(含異常狀況及因應對策)

今日富豐P300必須於下.16前後完成施工，環福P300必須於下.08、下.18引水完成施工，今日施工一切安全。

簽核：[illegible]

卑南溪河川揚塵防制實地演練-施工日誌

計畫名稱：110 年度臺東縣卑南溪河川揚塵防制及改善推動計畫
執行單位：富聯工程顧問股份有限公司

■ 施工紀錄

施工日期	110 年 8 月 16 日　星期 □一 □二 □三 ☑四 □五 □六 □日		
天氣狀況	上午 ☑晴天 □陰天 □雨天 下午 ☑晴天 □陰天 □雨天	揚塵狀況	□有 ☑無
施作怪手	□富聯怪手 1 臺 □環保局怪手 1 臺 P300 8	施作地點	☑T1 ☑T2 □T3 □T4

■ 工作人數及時數

單位	職稱	姓名				
富聯工程	監工	[illegible]				
	挖掘機司機	簽名檔如附件	機具(型號)	1. P300 8	2.	3.
當日現場工作人數		□2 ☑3 □4 □5□其他	使用量(小時)			

■ 工作事項

範圍

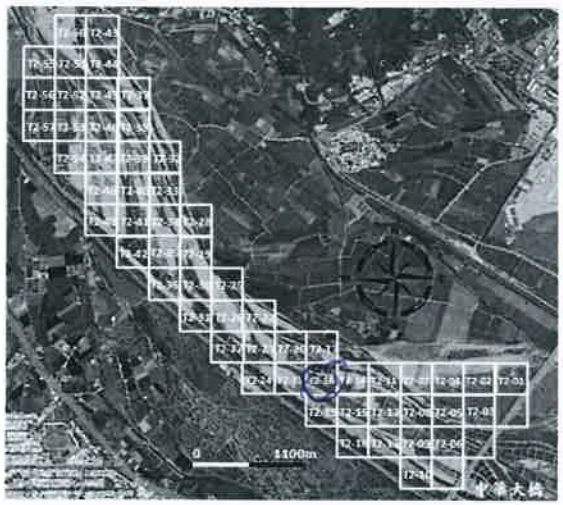

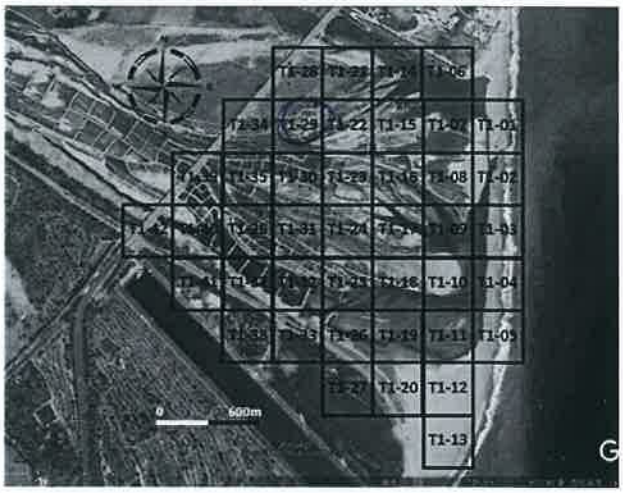

工作進度

上午	時間	如附件
	施作項目	□新土堤 ☑修復土堤 ☑引水土堤 □其他(　　)
	土堤概估(m)	長：150 m 寬：3.0 m 高：3.0 m
	施工內容	臺東P300 T1-9修復完成 瑞穗P300 T1-18引水完成
下午	時間	如附件
	施作項目	□新土堤 ☑修復土堤 □引水土堤 □其他(　　)
	土堤概估(m)	長：150 m 寬：3.0 m 高：3.0 m
	施工內容	臺東P300 T1-9修復完成 瑞穗P300 T1-9修復完成
未完成範圍/作法		

■ 執行狀況紀錄(含異常狀況及因應對策)

今日臺東P300先行於T1-9修復完成後放下，瑞穗P300先行於T1-18、T1-9引水完成及修復完成後放下，今日施工一切正常。

簽核：[illegible]

卑南溪河川揚塵防制實地演練-施工日誌

計畫名稱：110 年度臺東縣卑南溪河川揚塵防制及改善推動計畫
執行單位：富聯工程顧問股份有限公司

■ 施工紀錄

施工日期	110 年 8 月 27 日　星期 □一 □二 □三 □四 ☑五 □六 □日		
天氣狀況	上午 ☑晴天 □陰天 □雨天 下午 ☑晴天 □陰天 □雨天	揚塵狀況	□有 ☑無
施作怪手	□富聯怪手 1 臺 □環保局怪手 ____ 臺	施作地點	☑T1 □T2 □T3 □T4

■ 工作人數及時數

單位	職稱	姓名				
富聯工程	監工	秦綺				
	挖掘機司機	簽名檔如附件	機具(型號)	1. D200	2.	3.
當日現場工作人數		☑2 □3 □4 □5□其他____	使用量(小時)	8		

■ 工作事項

範圍

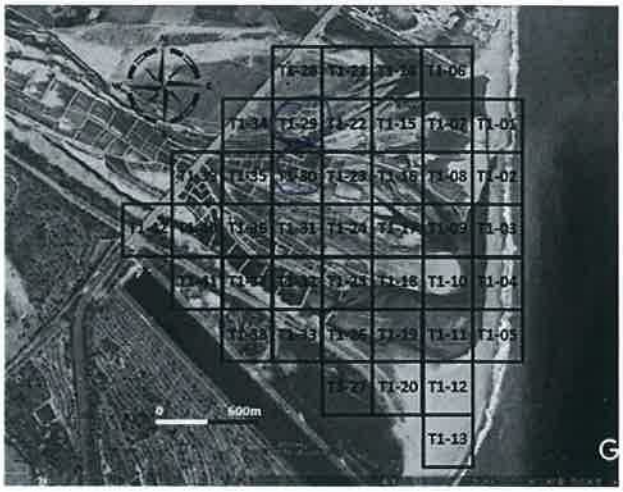

工作進度

上午	時間	如附件
	施作項目	□新土堤 ☑修復土堤 □引水土堤 □其他(　　)
	土堤概估(m)	長：110 m 寬：2.0 m 高：>10 m
	施工內容	富聚D200 T1.>9 篩選土堤.
下午	時間	如附件
	施作項目	□新土堤 ☑修復土堤 □引水土堤 □其他(　　)
	土堤概估(m)	長：110 m 寬：2.0 m 高：>10 m
	施工內容	富聚D200 T1.20 篩選土堤.
未完成範圍/作法		

■ 執行狀況紀錄(含異常狀況及因應對策)

今日富聚D200挖掘於T1.>9、T1.20篩選土堤施工
今日施工一切順利。

簽核：

卑南溪河川揚塵防制實地演練-施工日誌

計畫名稱：110 年度臺東縣卑南溪河川揚塵防制及改善推動計畫
執行單位：富聯工程顧問股份有限公司

■ 施工紀錄

施工日期	110 年 8 月 30 日　星期 ☑一 □二 □三 □四 □五 □六 □日		
天氣狀況	上午 □晴天 ☑陰天 □雨天 下午 □晴天 ☑陰天 □雨天	揚塵狀況	□有 ☑無
施作怪手	□富聯怪手 1 臺 □環保局怪手 1 臺　D300 8	施作地點	☑T1 ☑T2 □T3 □T4

■ 工作人數及時數

單位	職稱	姓名				
富聯工程	監工	蔡綺				
	挖掘機司機	簽名檔如附件	機具(型號)	1. D300 8	2.	3.
當日現場工作人數		□2 ☑3 □4 □5□其他_____	使用量(小時)			

■ 工作事項

範圍

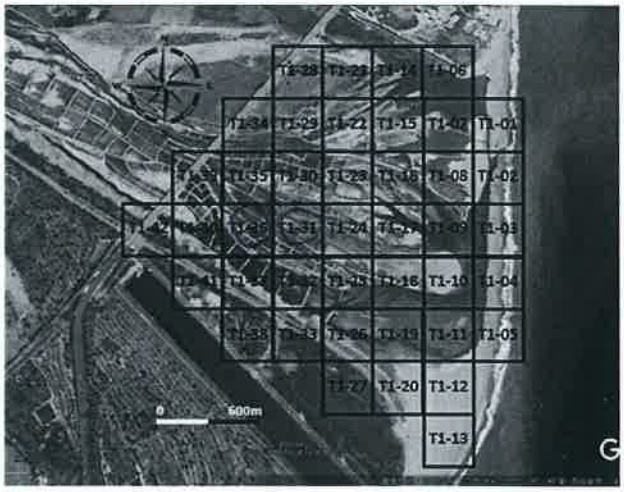

工作進度

上午	時間	如附件	
	施作項目	□新土堤 ☑修復土堤 ☑引水土堤 □其他(　　)	
	土堤概估(m)	長：150 m 寬：3.0 m 高：2.0 m	
	施工內容	富聯D300 T1.31.修復土堤. 環輝D300 T1.08 引水土堤.	
下午	時間	如附件	
	施作項目	□新土堤 ☑修復土堤 ☑引水土堤 □其他(　　)	
	土堤概估(m)	長：180 m 寬：3.0 m 高：2.0 m	
	施工內容	富聯D300 T1.36修復土堤. 環輝D300 T1.18 引水土堤.	
未完成範圍/作法			

■ 執行狀況紀錄(含異常狀況及因應對策)

今日富聯D300施作於T1.31、T1.36修復土堤完成. 環輝D300施作於T1.08、T1.18引水土堤完成. 今日無工安事項.

簽核：　蔡智文

卑南溪河川揚塵防制實地演練-施工日誌

計畫名稱：110 年度臺東縣卑南溪河川揚塵防制及改善推動計畫
執行單位：富聯工程顧問股份有限公司

■ 施工紀錄

施工日期	110 年 8 月 31 日　星期 □一 ☑二 □三 □四 □五 □六 □日		
天氣狀況	上午 □晴天 ☑陰天 □雨天 下午 ☑晴天 □陰天 □雨天	揚塵狀況	□有 ☑無
施作怪手	□富聯怪手 1 臺 □環保局怪手 1 臺 P300 8	施作地點	☑T1 □T2 □T3 □T4

■ 工作人數及時數

單位	職稱	姓名				
富聯工程	監工	詹紘榮				
	挖掘機司機	簽名檔如附件	機具(型號)	1. P300	2.	3.
當日現場工作人數		□2 ☑3 □4 □5□其他_____	使用量(小時)	8		

■ 工作事項

範圍

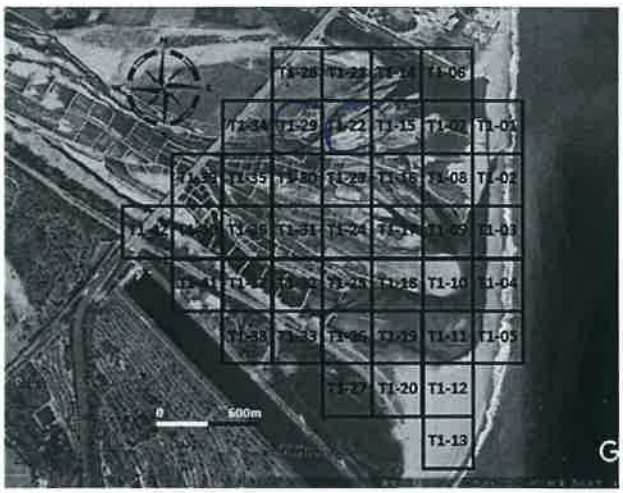

工作進度

上午	時間	如附件	
	施作項目	□新土堤 ☑修復土堤 □引水土堤 □其他(　　)	
	土堤概估(m)	長：150 m 寬：3.0 m 高：2.0 m	
	施工內容	富聯P300下午9格修復完成、環興P300下午2格修復完成	
下午	時間	如附件	
	施作項目	□新土堤 ☑修復土堤 □引水土堤 □其他(　　)	
	土堤概估(m)	長：150 m 寬：3.0 m 高：2.0 m	
	施工內容	富聯P300下午9格修復完成、環興P300下午2格修復完成	
未完成範圍/作法			

■ 執行狀況紀錄(含異常狀況及因應對策)

今日富聯P300格於下午9格修復完成、環興P300格於下午2格修復完成。今日沒有一切正常。

簽核：

110年 8月

日期	T1	T2
1		
2		
3		環300 18 (半天)
4		葉300 18 環300 18
5	葉300 39 環300 24	葉300 08 環300 12
6	葉300 39.35.	葉300 11.06.
7		
8		
9		葉300 17 環300 17
10		葉300 17 成300 18 環300 17
11		葉300 06.08. 成300 06.08. 成300 18 環300 17
12	葉300 40 成300 39.	葉300 12 成300 08 成300 14 環300
13		葉300 06.08 成300 06.08. 成300 環300 15
14	葉300 35.30. 成300 39.30.	葉 成300 08.06. 環300 15.14
15		
16	葉300 33 成300 33	環300 14
17	葉300 34 成300 34	環300 14
18	成300 39.35	葉300 03.05 環300 18.08
19	葉300 33 環300 08 35.16.	葉300 03 成300 08 環300 33
20	葉300 33 成300 33 環300 30.	
21	葉300 31. 成300 36 環300 31.	
22		
23	成300 33 環300 30.	
24	成300 33.16. 環300 30.33.	
25	成300 16.	環300 08.18.
26	成300 39 環300 39	環300 18.
27	成300 39.30.	
28		
29		
30	成300 31.36.	環300 08.18.
31	成300 39. 環300 33	