卑南溪河川揚塵防制實地演練-施工日誌

計畫名稱：109 年度臺東縣卑南溪河川揚塵防制及改善推動計畫
執行單位：富聯工程顧問股份有限公司

■ 施工紀錄

施工日期	109 年 12 月 2 日　星期 □一 □二 ☑三 □四 □五 □六 □日		
天氣狀況	上午 ☑晴天 □陰天 □雨天 下午 ☑晴天 □陰天 □雨天	揚塵狀況	□有 ☑無
施作怪手	□富聯怪手＿＿＿臺 □環保局怪手 1 臺 P300 4	施作地點	□T1 ☑T2 □T3 □T4

■ 工作人數及時數

單位	職稱	姓名				
富聯工程	監工	李士榕				
	挖掘機司機	簽名檔如附件	機具(型號)	1.	2.	3.
當日現場工作人數		☑2 □3 □4 □5□其他＿＿＿	使用量(小時)			

■ 工作事項

範圍

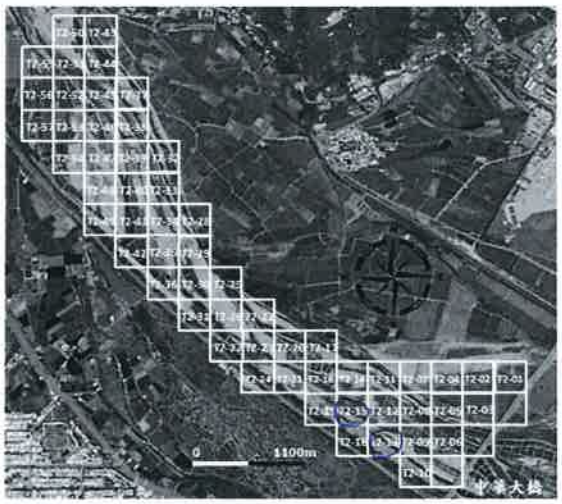

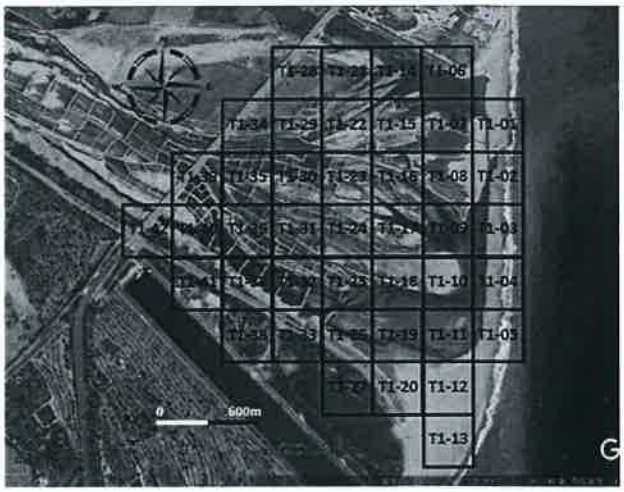

工作進度

上午	時間	如附件	
	施作項目	□新土堤 □修復土堤 □引水土堤 □其他(　　)	
	土堤概估(m)	長：　m 寬：　m 高：　m	
	施工內容		
下午	時間	如附件	
	施作項目	□新土堤 ☑修復土堤 □引水土堤 □其他(　　)	
	土堤概估(m)	長：80 m 寬：3.0 m 高：>1.0 m	
	施工內容	環鋼 P300 下.13.下.15 灑水噴	
未完成範圍/作法			

■ 執行狀況紀錄(含異常狀況及因應對策)

今日環鋼 P300 時下午於下.13.下.15 灑水噴霧
今日施工一切順利。

簽核：羅智文

卑南溪河川揚塵防制實地演練-施工日誌

計畫名稱：109 年度臺東縣卑南溪河川揚塵防制及改善推動計畫
執行單位：富聯工程顧問股份有限公司

■ 施工紀錄

施工日期	109 年 12 月 3 日 星期 □一 □二 □三 ☑四 □五 □六 □日		
天氣狀況	上午 ☑晴天 □陰天 □雨天 下午 ☑晴天 □陰天 □雨天	揚塵狀況	□有 ☑無
施作怪手	□富聯怪手_____臺 □環保局怪手 1 臺 1300 4	施作地點	□T1 ☑T2 □T3 □T4

■ 工作人數及時數

單位	職稱	姓名				
富聯工程	監工	李[illegible]				
	挖掘機司機	簽名檔如附件	機具(型號)	1.	2.	3.
當日現場工作人數		☑2 □3 □4 □5□其他_____	使用量(小時)			

■ 工作事項

範圍

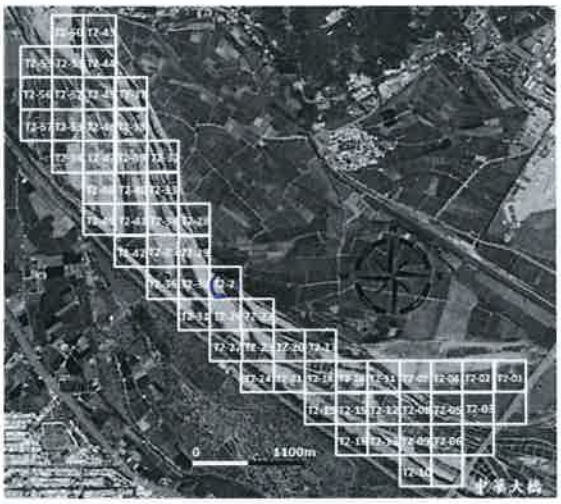

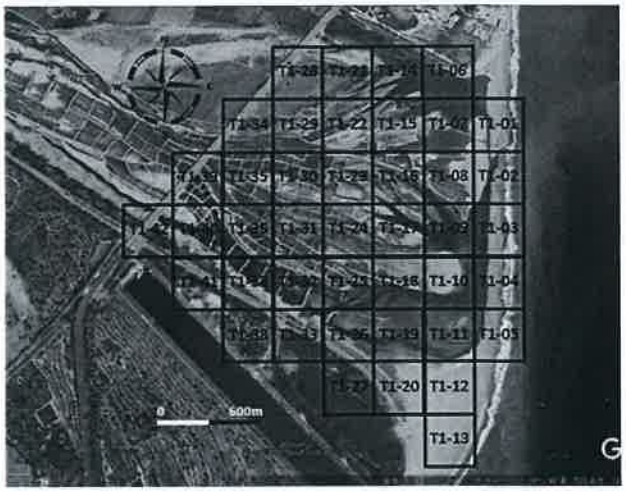

工作進度			
	上午	時間	如附件
		施作項目	□新土堤 □修復土堤 □引水土堤 □其他( )
		土堤概估(m)	長： m 寬： m 高： m
		施工內容	
	下午	時間	如附件
		施作項目	□新土堤 □修復土堤 ☑引水土堤 □其他( )
		土堤概估(m)	長： 80 m 寬：5.0 m 高：2.0 m
		施工內容	環輪1300方、巧[illegible]場
	未完成範圍/作法		

■ 執行狀況紀錄(含異常狀況及因應對策)

今日環輪1300均不符合方、巧[illegible]場處理。
今日施作一切順利。

簽核：[illegible]

卑南溪河川揚塵防制實地演練-施工日誌

計畫名稱：109 年度臺東縣卑南溪河川揚塵防制及改善推動計畫
執行單位：富聯工程顧問股份有限公司

■ 施工紀錄

施工日期	109 年 12 月 4 日　星期 □一 □二 □三 □四 ☑五 □六 □日		
天氣狀況	上午 ☑晴天 □陰天 □雨天 下午 □晴天 □陰天 □雨天	揚塵狀況	□有 ☑無
施作怪手	□富聯怪手＿＿＿臺 □環保局怪手 1 臺 PC300 4	施作地點	□T1 ☑T2 □T3 □T4

■ 工作人數及時數

單位	職稱	姓名				
富聯工程	監工	李昭南				
	挖掘機司機	簽名檔如附件	機具(型號)	1.	2.	3.
當日現場工作人數		☑2 □3 □4 □5□其他＿＿＿	使用量(小時)			

■ 工作事項

範圍

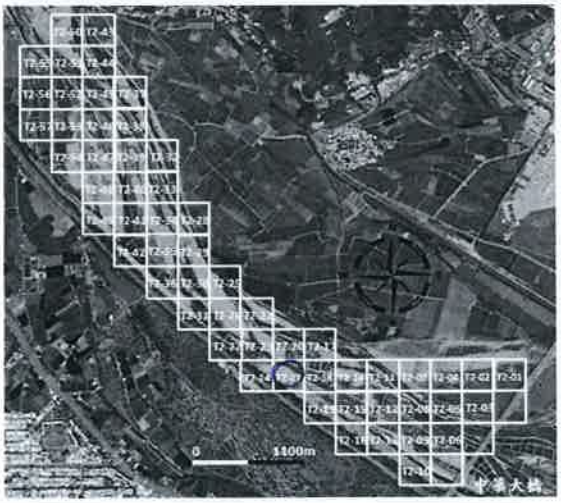

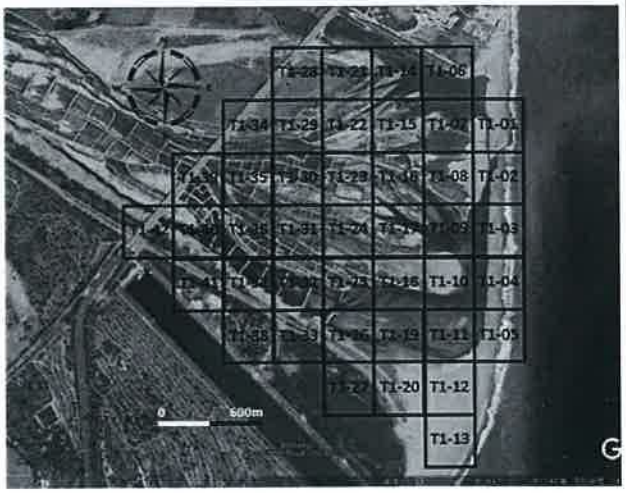

工作進度

上午	時間	如附件	
	施作項目	□新土堤 □修復土堤 ☑引水土堤 □其他(　　)	
	土堤概估(m)	長：110 m 寬：>10 m 高：>10 m	
	施工內容	現場PC300下水引水堤	
下午	時間	如附件	
	施作項目	□新土堤 □修復土堤 □引水土堤 □其他(　　)	
	土堤概估(m)	長：　m 寬：　m 高：　m	
	施工內容		
未完成範圍/作法			

■ 執行狀況紀錄(含異常狀況及因應對策)

今日現場PC300挖掘下水引水堤施工。
今日施工一切順利成功完成。

簽核：

卑南溪河川揚塵防制實地演練-施工日誌

計畫名稱：109 年度臺東縣卑南溪河川揚塵防制及改善推動計畫
執行單位：富聯工程顧問股份有限公司

■ 施工紀錄

施工日期	109 年 12 月 9 日　星期 □一 □二 ☑三 □四 □五 □六 □日		
天氣狀況	上午 □晴天 ☑陰天 □雨天 下午 □晴天 ☑陰天 □雨天	揚塵狀況	□有 ☑無
施作怪手	□富聯怪手＿＿＿臺 □環保局怪手 1 臺 P300 8	施作地點	☑T1 □T2 □T3 □T4

■ 工作人數及時數

單位	職稱	姓名			
富聯工程	監工	[illegible]			
	挖掘機司機	簽名檔如附件	機具(型號)	1.	2.	3.
當日現場工作人數	☑2 □3 □4 □5□其他＿＿＿		使用量(小時)			

■ 工作事項

範圍

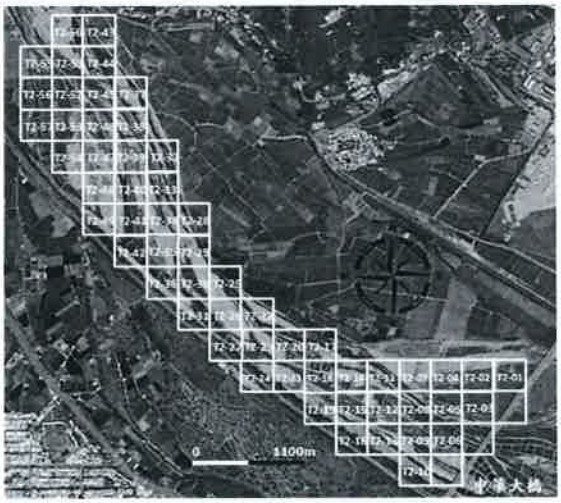

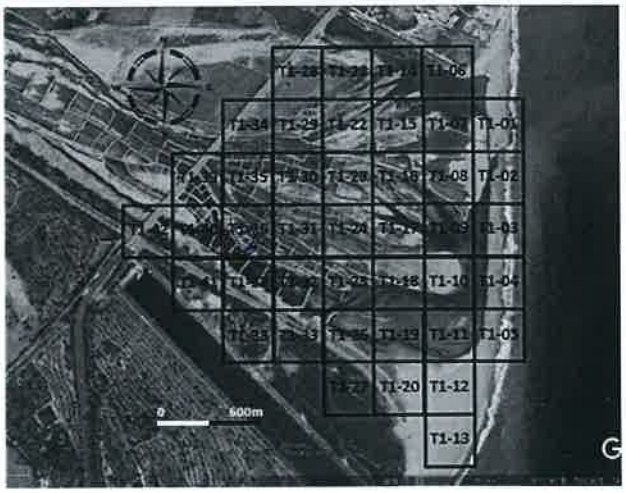

工作進度			
	上午	時間	如附件
		施作項目	□新土堤 ☑修復土堤 □引水土堤 □其他(　　)
		土堤概估(m)	長：110 m 寬：>10 m 高：>10 m
		施工內容	環署局P300 T1.2b 修復土堤
	下午	時間	如附件
		施作項目	□新土堤 ☑修復土堤 □引水土堤 □其他(　　)
		土堤概估(m)	長：120 m 寬：>10 m 高：>10 m
		施工內容	環署局P300 T1.2b 修復土堤
	未完成範圍/作法		

■ 執行狀況紀錄(含異常狀況及因應對策)

今日環署局P300 T1.2b 修復土堤完成.
今日施工一切順利.

簽核：羅智文

卑南溪河川揚塵防制實地演練-施工日誌

計畫名稱：109 年度臺東縣卑南溪河川揚塵防制及改善推動計畫
執行單位：富聯工程顧問股份有限公司

■ 施工紀錄

施工日期	109 年 12 月 10 日　星期 □一 □二 □三 ☑四 □五 □六 □日		
天氣狀況	上午 ☑晴天 □陰天 □雨天 下午 ☑晴天 □陰天 □雨天	揚塵狀況	□有 □無
施作怪手	□富聯怪手＿＿＿臺 □環保局怪手 1 臺 D300 8	施作地點	☑T1 □T2 □T3 □T4

■ 工作人數及時數

單位	職稱	姓名				
富聯工程	監工	李[illegible]				
	挖掘機司機	簽名檔如附件	機具(型號)	1.	2.	3.
當日現場工作人數		☑2 □3 □4 □5□其他＿＿＿	使用量(小時)			

■ 工作事項

範圍

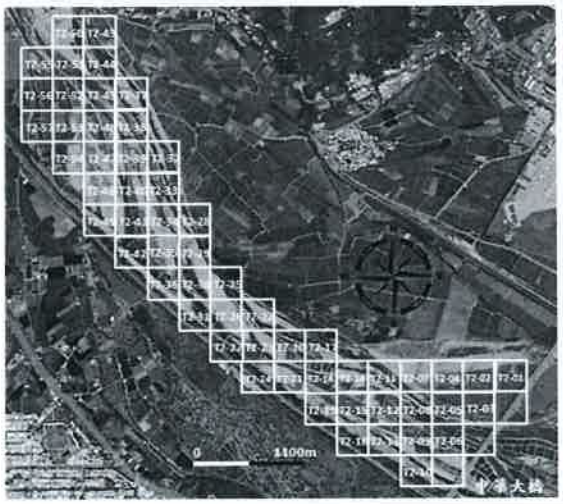

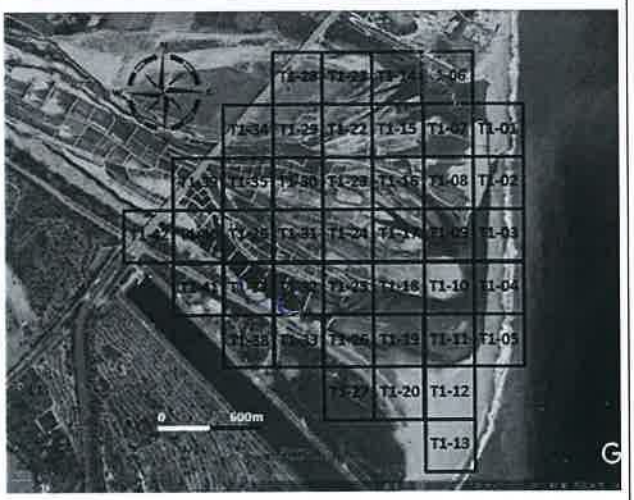

工作進度

上午	時間	如附件
	施作項目	□新土堤 ☑修復土堤 □引水土堤 □其他(　　)
	土堤概估(m)	長：110 m 寬：>10 m 高：>10 m
	施工內容	機具將D300 T1.3.7修復土堤
下午	時間	如附件
	施作項目	□新土堤 ☑修復土堤 □引水土堤 □其他(　　)
	土堤概估(m)	長：120 m 寬：>10 m 高：>10 m
	施工內容	機具將D300 T1.3.2修復土堤
未完成範圍/作法		

■ 執行狀況紀錄(含異常狀況及因應對策)

今日機具將D300時移至T1.3.7.T1.3.2修復土堤引水、
今日施工一切良好。

簽核：

卑南溪河川揚塵防制實地演練-施工日誌

計畫名稱：109 年度臺東縣卑南溪河川揚塵防制及改善推動計畫
執行單位：富聯工程顧問股份有限公司

■ 施工紀錄

施工日期	109 年 12 月 11 日　星期 □一 □二 □三 □四 ☑五 □六 □日		
天氣狀況	上午 ☑晴天 □陰天 □雨天 下午 ☑晴天 □陰天 □雨天	揚塵狀況	□有 ☑無
施作怪手	□富聯怪手＿＿＿臺 □環保局怪手 1 臺 D300 8	施作地點	☑T1 □T2 □T3 □T4

■ 工作人數及時數

單位	職稱	姓名				
富聯工程	監工	[illegible]				
	挖掘機司機	簽名檔如附件	機具(型號)	1.	2.	3.
當日現場工作人數		☑2 □3 □4 □5□其他＿＿＿	使用量(小時)			

■ 工作事項

範圍

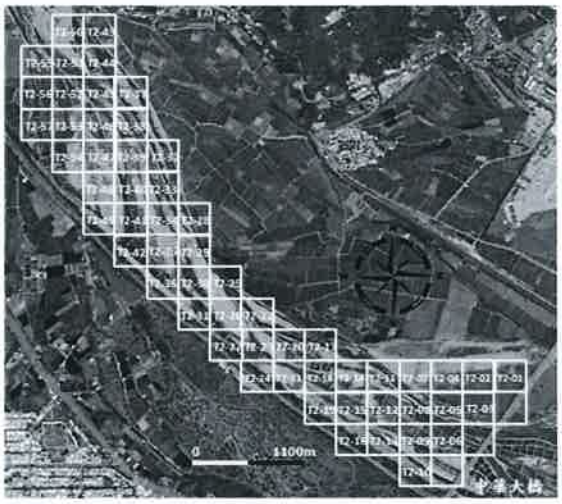

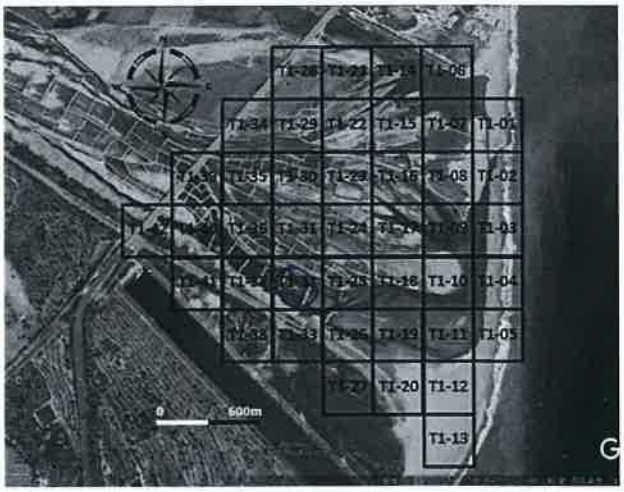

工作進度			
上午	時間	如附件	
	施作項目	□新土堤 ☑修復土堤 □引水土堤 □其他(　　)	
	土堤概估(m)	長：100 m 寬：2.0 m 高：2.0 m	
	施工內容	環興D300 1.32 修復土堤	
下午	時間	如附件	
	施作項目	□新土堤 ☑修復土堤 □引水土堤 □其他(　　)	
	土堤概估(m)	長：110 m 寬：2.0 m 高：2.0 m	
	施工內容	環興D300 1.32 修復土堤	
未完成範圍/作法			

■ 執行狀況紀錄(含異常狀況及因應對策)

今日環興D300完成於1.32修復土堤完成.
今日夜班一切良好.

簽核：[illegible]

卑南溪河川揚塵防制實地演練-施工日誌

計畫名稱：109 年度臺東縣卑南溪河川揚塵防制及改善推動計畫
執行單位：富聯工程顧問股份有限公司

■ 施工紀錄

施工日期	109 年 12 月 14 日　星期 ☑一 □二 □三 □四 □五 □六 □日		
天氣狀況	上午 ☑晴天 □陰天 □雨天 下午 ☑晴天 □陰天 □雨天	揚塵狀況	□有 ☑無
施作怪手	□富聯怪手＿＿＿臺 □環保局怪手 1 臺 P200 4	施作地點	□T1 □T2 □T3 ☑T4

■ 工作人數及時數

單位	職稱	姓名				
富聯工程	監工	張孟樵				
	挖掘機司機	簽名檔如附件	機具(型號)	1.	2.	3.
當日現場工作人數		☑2 □3 □4 □5□其他＿＿＿	使用量(小時)			

■ 工作事項

範圍

工作進度			
上午	時間	如附件	
	施作項目	□新土堤 □修復土堤 □引水土堤 □其他(　　)	
	土堤概估(m)	長：　m 寬：　m 高：　m	
	施工內容		
下午	時間	如附件	
	施作項目	□新土堤 ☑修復土堤 □引水土堤 □其他(　　)	
	土堤概估(m)	長：80 m 寬：>10 m 高：>10 m	
	施工內容	環鋼P200 T4、T6疏浚工程	
未完成範圍/作法			

■ 執行狀況紀錄(含異常狀況及因應對策)

今日下環鋼P200時於T4、T6疏浚工程抽水。
今日抽水一切良好。

簽核：羅智文

卑南溪河川揚塵防制實地演練-施工日誌

計畫名稱：109 年度臺東縣卑南溪河川揚塵防制及改善推動計畫
執行單位：富聯工程顧問股份有限公司

■ 施工紀錄

施工日期	109 年 12 月 15 日 星期 □一 ☑二 □三 □四 □五 □六 □日		
天氣狀況	上午 ☑晴天 □陰天 □雨天 下午 ☑晴天 □陰天 □雨天	揚塵狀況	☑有 □無
施作怪手	□富聯怪手_____臺 □環保局怪手 1 臺 D200 8	施作地點	□T1 □T2 □T3 ☑T4

■ 工作人數及時數

單位	職稱	姓名				
富聯工程	監工	李紹弟				
	挖掘機司機	簽名檔如附件	機具(型號)	1.	2.	3.
當日現場工作人數		☑2 □3 □4 □5□其他_____	使用量(小時)			

■ 工作事項

範圍

工作進度			
上午	時間	如附件	
	施作項目	□新土堤 ☑修復土堤 □引水土堤 □其他( )	
	土堤概估(m)	長：120 m 寬：>10 m 高：>10 m	
	施工內容	環境調D200 F4、F6修復土堤	
下午	時間	如附件	
	施作項目	□新土堤 ☑修復土堤 □引水土堤 □其他( )	
	土堤概估(m)	長：110 m 寬：>10 m 高：>10 m	
	施工內容	環境調D200 F4、F6修復土堤	
未完成範圍/作法			

■ 執行狀況紀錄(含異常狀況及因應對策)

今日環境調D200進行於F4、F6修復土堤施工
今日施工一切順利

簽核：張智文

卑南溪河川揚塵防制實地演練-施工日誌

計畫名稱：109 年度臺東縣卑南溪河川揚塵防制及改善推動計畫
執行單位：富聯工程顧問股份有限公司

■ 施工紀錄

施工日期	109 年 12 月 16 日　星期 □一 □二 ☑三 □四 □五 □六 □日		
天氣狀況	上午 ☑晴天 □陰天 □雨天 下午 ☑晴天 □陰天 □雨天	揚塵狀況	☑有 □無
施作怪手	□富聯怪手＿＿＿臺 □環保局怪手 1 臺 P200 8	施作地點	□T1 □T2 □T3 ☑T4

■ 工作人數及時數

單位	職稱	姓名				
富聯工程	監工	李如新				
	挖掘機司機	簽名檔如附件	機具(型號)	1.	2.	3.
當日現場工作人數		☑2 □3 □4 □5□其他＿＿＿	使用量(小時)			

■ 工作事項

範圍

工作進度			
上午	時間	如附件	
	施作項目	☑新土堤 □修復土堤 □引水土堤 □其他(　　)	
	土堤概估(m)	長：120 m 寬：>10 m 高：>10 m	
	施工內容	現場開P200至4.61新土堤.	
下午	時間	如附件	
	施作項目	☑新土堤 □修復土堤 □引水土堤 □其他(　　)	
	土堤概估(m)	長：120 m 寬：>10 m 高：>10 m	
	施工內容	現場開P200至4.61新土堤.	
未完成範圍/作法			

■ 執行狀況紀錄(含異常狀況及因應對策)

今日現場開P200至4.61新土堤施工.
今日夜班一切良好.

簽核：謝智文

卑南溪河川揚塵防制實地演練-施工日誌

計畫名稱：109 年度臺東縣卑南溪河川揚塵防制及改善推動計畫
執行單位：富聯工程顧問股份有限公司

■ 施工紀錄

施工日期	109 年 12 月 1 日　星期 □一 □二 □三 ☑四 □五 □六 □日		
天氣狀況	上午 ☑晴天 □陰天 □雨天 下午 ☑晴天 □陰天 □雨天	揚塵狀況	☑有 □無
施作怪手	□富聯怪手_____臺 □環保局怪手 1 臺 D200 8	施作地點	□T1 □T2 □T3 ☑T4

■ 工作人數及時數

單位	職稱	姓名				
富聯工程	監工	詹士穎				
	挖掘機司機	簽名檔如附件	機具(型號)	1.	2.	3.
當日現場工作人數		☑2 □3 □4 □5□其他_____	使用量(小時)			

■ 工作事項

範圍

工作進度			
上午	時間	如附件	
	施作項目	☑新土堤 □修復土堤 □引水土堤 □其他(　　)	
	土堤概估(m)	長：110 m 寬：>10 m 高：>10 m	
	施工內容	環鋼D200在61新土堤	
下午	時間	如附件	
	施作項目	☑新土堤 □修復土堤 □引水土堤 □其他(　　)	
	土堤概估(m)	長：110 m 寬：>10m 高：>10 m	
	施工內容	環鋼D200在61新土堤	
未完成範圍/作法			

■ 執行狀況紀錄(含異常狀況及因應對策)

今日環鋼D200四角於T61新土堤施工.
今日施工一切良好.

簽核：　蔡晉文

卑南溪河川揚塵防制實地演練-施工日誌

計畫名稱：109 年度臺東縣卑南溪河川揚塵防制及改善推動計畫
執行單位：富聯工程顧問股份有限公司

■ 施工紀錄

施工日期	109 年 12 月 18 日　星期 □一 □二 □三 □四 ☑五 □六 □日		
天氣狀況	上午 ☑晴天 □陰天 □雨天 下午 ☑晴天 □陰天 □雨天	揚塵狀況	□有 ☑無
施作怪手	□富聯怪手＿＿＿臺 □環保局怪手 1 臺 P200 8	施作地點	□T1 □T2 □T3 ☑T4

■ 工作人數及時數

單位	職稱	姓名				
富聯工程	監工	李士衡				
	挖掘機司機	簽名檔如附件	機具(型號)	1.	2.	3.
當日現場工作人數		☑2 □3 □4 □5□其他＿＿＿	使用量(小時)			

■ 工作事項

範圍

工作進度			
上午	時間	如附件	
	施作項目	☑新土堤 □修復土堤 □引水土堤 □其他(　　)	
	土堤概估(m)	長：110 m 寬：>10 m 高：>10 m	
	施工內容	環鋼P200 T4.61新土堤	
下午	時間	如附件	
	施作項目	☑新土堤 □修復土堤 □引水土堤 □其他(　　)	
	土堤概估(m)	長：100 m 寬：>10 m 高：>10 m	
	施工內容	環鋼P200 T4.60新土堤.	
未完成範圍/作法			

■ 執行狀況紀錄(含異常狀況及因應對策)

今日環鋼P200施作於T4.60新土堤施工.
今日施工順利

簽核：羅智文

卑南溪河川揚塵防制實地演練-施工日誌

計畫名稱：109 年度臺東縣卑南溪河川揚塵防制及改善推動計畫
執行單位：富聯工程顧問股份有限公司

■ 施工紀錄

施工日期	109 年 12 月 19 日　星期 □一 □二 □三 □四 □五 ☑六 □日		
天氣狀況	上午 ☑晴天 □陰天 □雨天 下午 ☑晴天 □陰天 □雨天	揚塵狀況	☑有 □無
施作怪手	□富聯怪手＿＿＿臺 □環保局怪手 1 臺 P200 8	施作地點	□T1 □T2 □T3 ☑T4

■ 工作人數及時數

單位	職稱	姓名				
富聯工程	監工	李士福				
	挖掘機司機	簽名檔如附件	機具(型號)	1.	2.	3.
當日現場工作人數		☑2 □3 □4 □5□其他＿＿＿	使用量(小時)			

■ 工作事項

範圍

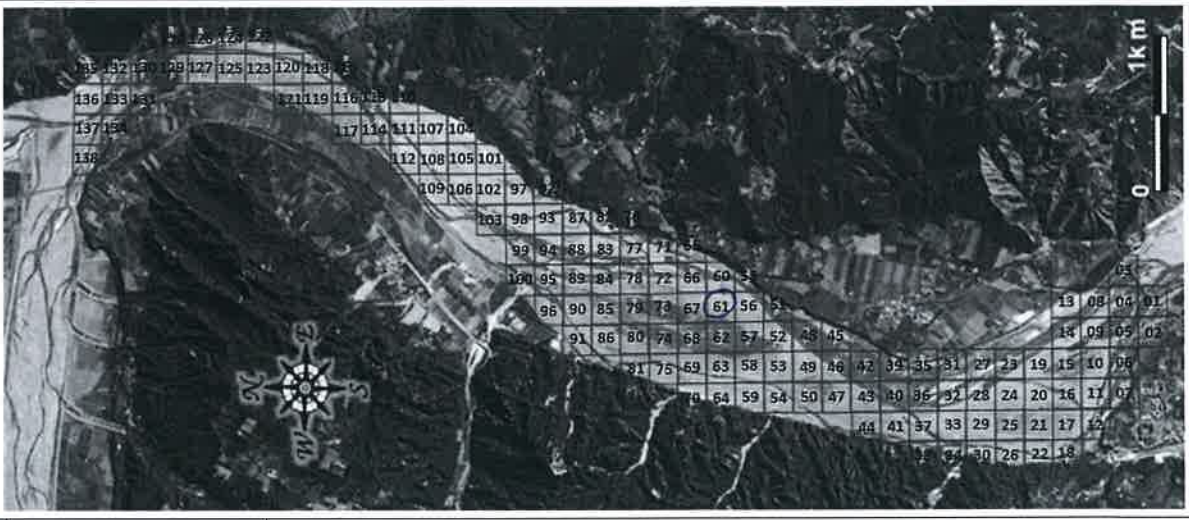

工作進度			
上午	時間	如附件	
	施作項目	☑新土堤 □修復土堤 □引水土堤 □其他(　　)	
	土堤概估(m)	長：120 m 寬：3.0 m 高：3.0 m	
	施工內容	環境調P200 K4.6 1新土堤.	
下午	時間	如附件	
	施作項目	☑新土堤 □修復土堤 □引水土堤 □其他(　　)	
	土堤概估(m)	長：120 m 寬：3.0 m 高：3.0 m	
	施工內容	環境調P200 K4.6 1新土堤.	
未完成範圍/作法			

■ 執行狀況紀錄(含異常狀況及因應對策)

今日環境調P200 K4.6 1新土堤施工.
今日施工一切良好.

簽核：羅智文

卑南溪河川揚塵防制實地演練-施工日誌

計畫名稱：109 年度臺東縣卑南溪河川揚塵防制及改善推動計畫
執行單位：富聯工程顧問股份有限公司

■ 施工紀錄

施工日期	109 年 12 月 21 日　星期 ☑一 □二 □三 □四 □五 □六 □日		
天氣狀況	上午 □晴天 ☑陰天 □雨天 下午 □晴天 ☑陰天 □雨天	揚塵狀況	□有 ☑無
施作怪手	□富聯怪手＿＿＿臺 □環保局怪手＿1＿臺 pm 8	施作地點	□T1 □T2 □T3 ☑T4

■ 工作人數及時數

單位	職稱	姓名				
富聯工程	監工	李昭福				
	挖掘機司機	簽名檔如附件	機具(型號)	1.	2.	3.
當日現場工作人數		☑2 □3 □4 □5□其他＿＿＿	使用量(小時)			

■ 工作事項

範圍

工作進度			
上午	時間	如附件	
	施作項目	☑新土堤 □修復土堤 □引水土堤 □其他(　　)	
	土堤概估(m)	長：110 m 寬：>10 m 高：>10 m	
	施工內容	環境稽查 pm 在 6 處新土堤	
下午	時間	如附件	
	施作項目	☑新土堤 □修復土堤 □引水土堤 □其他(　　)	
	土堤概估(m)	長：120 m 寬：>10 m 高：>10 m	
	施工內容	環境稽查 pm 在 6 處新土堤	
未完成範圍/作法			

■ 執行狀況紀錄(含異常狀況及因應對策)

今日環境稽查 pm 在 6 處新土堤施工，
今日施工一切良好。

簽核：羅智文

卑南溪河川揚塵防制實地演練-施工日誌

計畫名稱：109 年度臺東縣卑南溪河川揚塵防制及改善推動計畫
執行單位：富聯工程顧問股份有限公司

■ 施工紀錄

施工日期	109 年 12 月 22 日　星期 □一 ☑二 □三 □四 □五 □六 □日		
天氣狀況	上午 ☑晴天 □陰天 □雨天 下午 ☑晴天 ☑陰天 □雨天	揚塵狀況	□有 ☑無
施作怪手	□富聯怪手_____臺 □環保局怪手_____臺	施作地點	□T1 □T2 □T3 ☑T4

■ 工作人數及時數

單位	職稱	姓名				
富聯工程	監工	李[illegible]				
	挖掘機司機	簽名檔如附件	機具(型號)	1.	2.	3.
當日現場工作人數		☑2 □3 □4 □5□其他_____	使用量(小時)			

■ 工作事項

範圍

工作進度			
上午	時間	如附件	
	施作項目	☑新土堤 □修復土堤 □引水土堤 □其他(　　)	
	土堤概估(m)	長：80 m 寬：>10 m 高：>10 m	
	施工內容	環彎段P300左6.67新土堤	
下午	時間	如附件	
	施作項目	☑新土堤 □修復土堤 □引水土堤 □其他(　　)	
	土堤概估(m)	長：100 m 寬：>10 m 高：>10 m	
	施工內容	環彎段P300左6.67新土堤	
未完成範圍/作法			

■ 執行狀況紀錄(含異常狀況及因應對策)

今日環彎段P300開始左6.67新土堤施工.
今日施工一切良好.

簽核：翁智文

卑南溪河川揚塵防制實地演練-施工日誌

計畫名稱：109 年度臺東縣卑南溪河川揚塵防制及改善推動計畫
執行單位：富聯工程顧問股份有限公司

■ 施工紀錄

施工日期	109 年 12 月 23 日　星期 □一 □二 ☑三 □四 □五 □六 □日		
天氣狀況	上午 □晴天 ☑陰天 □雨天 下午 □晴天 ☑陰天 □雨天	揚塵狀況	□有 ☑無
施作怪手	□富聯怪手_____臺 □環保局怪手 1 臺 p200 8	施作地點	□T1 □T2 □T3 ☑T4

■ 工作人數及時數

單位	職稱	姓名				
富聯工程	監工	李名揚				
	挖掘機司機	簽名檔如附件	機具(型號)	1.	2.	3.
當日現場工作人數		☑2 □3 □4 □5□其他_____	使用量(小時)			

■ 工作事項

範圍

工作進度			
上午	時間	如附件	
	施作項目	☑新土堤 □修復土堤 □引水土堤 □其他(　　)	
	土堤概估(m)	長：110 m 寬：>10 m 高：>10 m	
	施工內容	現勘同p200 74.60新土堤	
下午	時間	如附件	
	施作項目	☑新土堤 □修復土堤 □引水土堤 □其他(　　)	
	土堤概估(m)	長：110 m 寬：>10 m 高：>10 m	
	施工內容	現勘同p200 74.60新土堤	
未完成範圍/作法			

■ 執行狀況紀錄(含異常狀況及因應對策)

今日現勘同p200 於74.60新土堤施工
今日施工一切良好

簽核：蕭智文

卑南溪河川揚塵防制實地演練-施工日誌

計畫名稱：109 年度臺東縣卑南溪河川揚塵防制及改善推動計畫
執行單位：富聯工程顧問股份有限公司

■ 施工紀錄

施工日期	109 年 12 月 24 日　星期 □一 □二 □三 ☑四 □五 □六 □日		
天氣狀況	上午 □晴天 ☑陰天 □雨天 下午 □晴天 ☑陰天 □雨天	揚塵狀況	□有 ☑無
施作怪手	□富聯怪手_____臺 □環保局怪手 1 臺 P200 8	施作地點	□T1 □T2 □T3 ☑T4

■ 工作人數及時數

單位	職稱	姓名				
富聯工程	監工	李[illegible]				
	挖掘機司機	簽名檔如附件	機具(型號)	1.	2.	3.
當日現場工作人數		☑2 □3 □4 □5□其他_____	使用量(小時)			

■ 工作事項

範圍

工作進度			
上午	時間	如附件	
	施作項目	☑新土堤 □修復土堤 □引水土堤 □其他(　　)	
	土堤概估(m)	長：120 m 寬：3.0 m 高：3.0 m	
	施工內容	環保局 P200 T4.60 新土堤	
下午	時間	如附件	
	施作項目	☑新土堤 □修復土堤 □引水土堤 □其他(　　)	
	土堤概估(m)	長：110 m 寬：3.0 m 高：3.0 m	
	施工內容	環保局 P200 T4.60 新土堤	
未完成範圍/作法			

■ 執行狀況紀錄(含異常狀況及因應對策)

今日環保局 P200 位於 T4.60 新土堤施工
今日施工一切良好.

簽核：羅智光

卑南溪河川揚塵防制實地演練-施工日誌

計畫名稱：109 年度臺東縣卑南溪河川揚塵防制及改善推動計畫
執行單位：富聯工程顧問股份有限公司

■ **施工紀錄**

施工日期	109 年 12 月 15 日　星期 □一 □二 □三 □四 ☑五 □六 □日		
天氣狀況	上午 □晴天 ☑陰天 □雨天 下午 □晴天 ☑陰天 □雨天	揚塵狀況	□有 ☑無
施作怪手	□富聯怪手_____臺 □環保局怪手 1 臺 P200 4	施作地點	□T1 □T2 □T3 ☑T4

■ **工作人數及時數**

單位	職稱	姓名				
富聯工程	監工	簽名				
	挖掘機司機	簽名檔如附件	機具(型號)	1.	2.	3.
當日現場工作人數		☑2 □3 □4 □5□其他_____	使用量(小時)			

■ **工作事項**

範圍

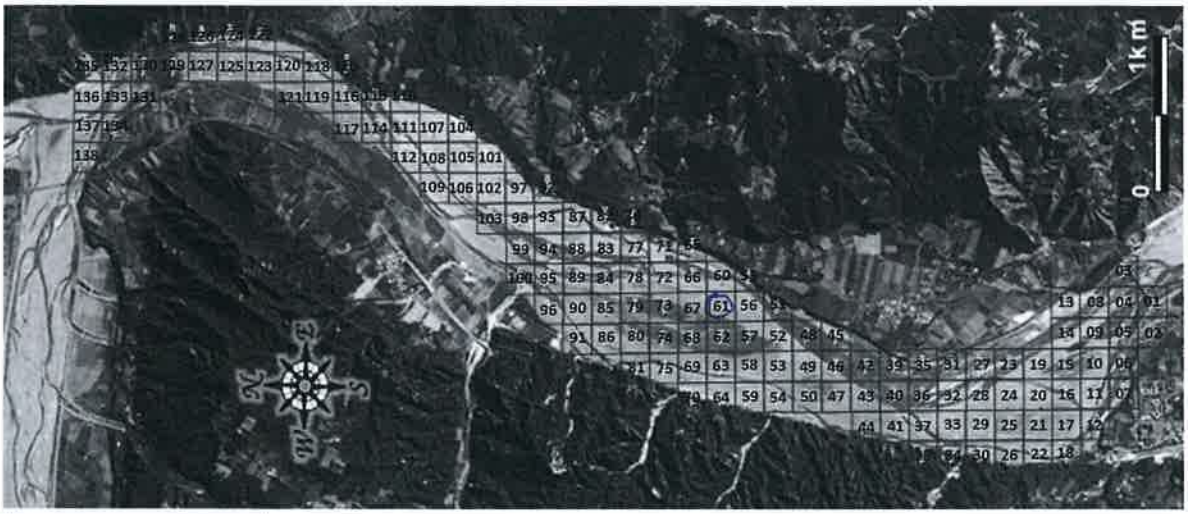

工作進度			
	上午	時間	如附件
		施作項目	□新土堤 ☑修復土堤 □引水土堤 □其他(　　)
		土堤概估(m)	長：120 m 寬：2.0 m 高：2.0 m
		施工內容	環繞P200 T4.61條護坡
	下午	時間	如附件
		施作項目	□新土堤 □修復土堤 □引水土堤 □其他(　　)
		土堤概估(m)	長：　m 寬：　m 高：　m
		施工內容	
	未完成範圍/作法		

■ **執行狀況紀錄(含異常狀況及因應對策)**

今日環繞P200 T4.61條護坡施工中，
今日施工順利。

簽核：

109 年 12 月

日期	T1	T2
1		
2		瑞300 13、15、（共4小時）
3		瑞300 15 （共4小時）、
4		瑞300 21 （共4小時）
5		
6		
7		
8		
9	瑞300 36、	
10	瑞300 37、32、	
11	瑞300 32、	
12		
13		
14	瑞300 T4 56、	
15	瑞300 T4 56、	
16	瑞300 T4 61	
17	瑞300 T4 61	
18	瑞300 T4、61、60、	
19	瑞300 T4、61、	
20		
21	瑞300 T4、67、	
22	瑞300 T4、67	
23	瑞300 T4、60、	
24	瑞300 T4、60、	
25	瑞300 T4、61、（共4小時）	
26		
27		
28		
29		
30		
31		