卑南溪河川揚塵防制實地演練-施工日誌

計畫名稱：109 年度臺東縣卑南溪河川揚塵防制及改善推動計畫
執行單位：富聯工程顧問股份有限公司

■ 施工紀錄

施工日期	109 年 8 月 3 日 星期 ☑一 □二 □三 □四 □五 □六 □日		
天氣狀況	上午 ☑晴天 □陰天 □雨天 下午 ☑晴天 □陰天 □雨天	揚塵狀況	□有 ☑無
施作怪手	□富聯怪手 2 臺 □環保局怪手 ____ 臺	施作地點	□T1 ☑T2 □T3 □T4

■ 工作人數及時數

單位	職稱	姓名				
富聯工程	監工	李[illegible]				
	挖掘機司機	簽名檔如附件	機具(型號)	1. D300	2. D200	3.
當日現場工作人數		□2 ☑3 □4 □5□其他____	使用量(小時)	8	8	

■ 工作事項

範圍

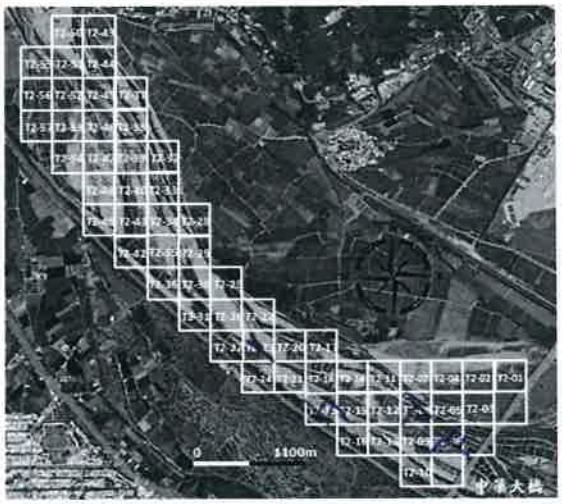

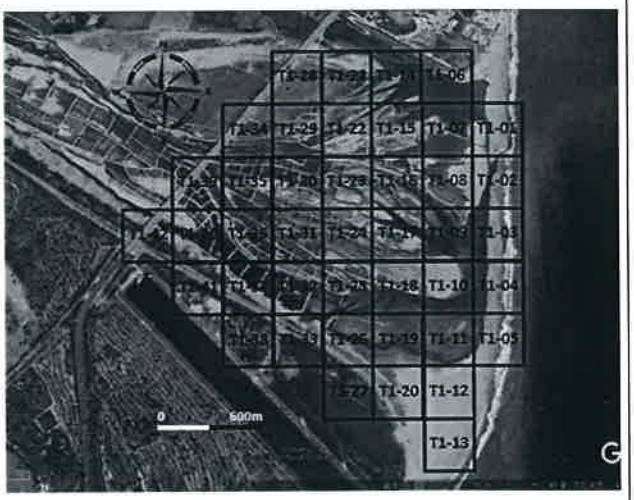

工作進度			
上午	時間	如附件	
	施作項目	□新土堤 ☑修復土堤 □引水土堤 □其他( )	
	土堤概估(m)	長：>10 m 寬：>1.0 m 高：>1.0 m	
	施工內容	富驟D300 F.08 補修土堤 富驟D200 F.06 補修土堤	
下午	時間	如附件	
	施作項目	□新土堤 ☑修復土堤 □引水土堤 □其他( )	
	土堤概估(m)	長：180 m 寬：>1.0 m 高：>1.0 m	
	施工內容	富驟D300 F.23 補修土堤 富驟D200 F.19 補修土堤	
未完成範圍/作法			

■ 執行狀況紀錄(含異常狀況及因應對策)

今日富驟D300由於F.08、F.23補修土堤完成，另一部富驟D200由於F.06、F.19補修土堤完成，今日完工一切順利。

簽核：

卑南溪河川揚塵防制實地演練-施工日誌

計畫名稱：109 年度臺東縣卑南溪河川揚塵防制及改善推動計畫
執行單位：富聯工程顧問股份有限公司

■ 施工紀錄

施工日期	109 年 8 月 5 日 星期 □一 □二 ☑三 □四 □五 □六 □日		
天氣狀況	上午 ☑晴天 □陰天 □雨天 下午 ☑晴天 □陰天 □雨天	揚塵狀況	□有 ☑無
施作怪手	□富聯怪手 1 臺 □環保局怪手 ____ 臺	施作地點	☑T1 ☑T2 □T3 □T4

■ 工作人數及時數

單位	職稱	姓名				
富聯工程	監工	李[illegible]				
	挖掘機司機	簽名檔如附件	機具(型號)	1. D300	2.	3.
當日現場工作人數		☑2 □3 □4 □5□其他 ____	使用量(小時)	8		

■ 工作事項

範圍

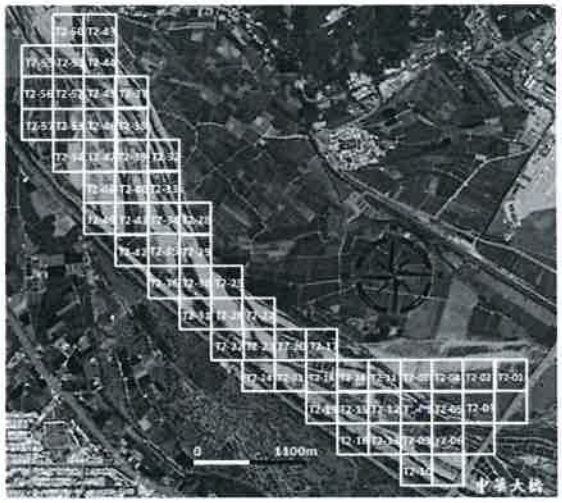

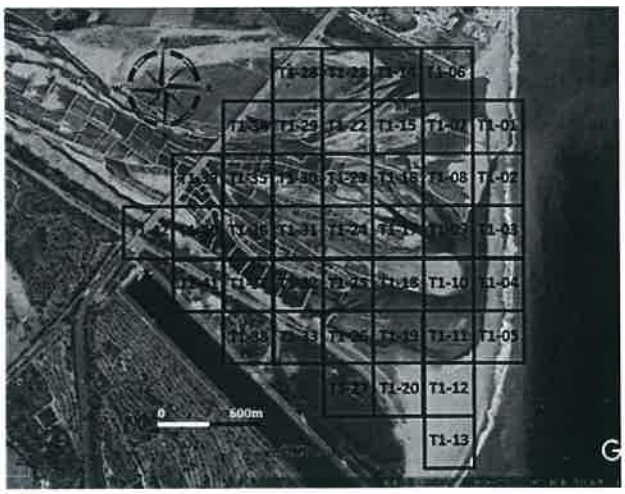

工作進度			
上午	時間	如附件	
	施作項目	□新土堤 ☑修復土堤 □引水土堤 □其他( )	
	土堤概估(m)	長：1.20 m 寬：2.0 m 高：>1.0 m	
	施工內容	富聯D300 T.34 修復土堤	
下午	時間	如附件	
	施作項目	□新土堤 ☑修復土堤 □引水土堤 □其他( )	
	土堤概估(m)	長：1.30 m 寬：2.0 m 高：>1.0 m	
	施工內容	富聯D300 T.06、T.08 修復土堤	
未完成範圍/作法			

■ 執行狀況紀錄(含異常狀況及因應對策)

今日富聯D300順利於T.34、T.06、T.08修復土堤完成。
今日施工順利。

簽核：

卑南溪河川揚塵防制實地演練-施工日誌

計畫名稱：109 年度臺東縣卑南溪河川揚塵防制及改善推動計畫
執行單位：富聯工程顧問股份有限公司

■ 施工紀錄

施工日期	109 年 8 月 6 日 星期 □一 □二 □三 ☑四 □五 □六 □日		
天氣狀況	上午 ☑晴天 □陰天 □雨天 下午 ☑晴天 □陰天 □雨天	揚塵狀況	□有 ☑無
施作怪手	□富聯怪手 2 臺 □環保局怪手 _____ 臺	施作地點	☑T1 ☑T2 □T3 □T4

■ 工作人數及時數

單位	職稱	姓名				
富聯工程	監工	李[illegible]				
	挖掘機司機	簽名檔如附件	機具(型號)	1. D300	2. D300	3.
當日現場工作人數		□2 ☑3 □4 □5□其他_____	使用量(小時)	8	8	

■ 工作事項

範圍

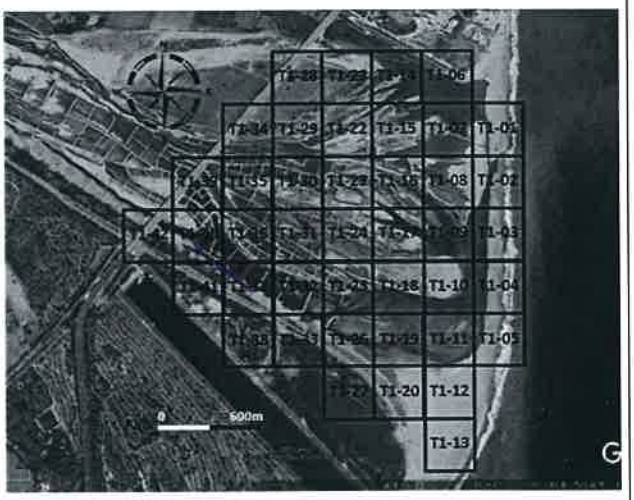

工作進度			
上午	時間	如附件	
	施作項目	□新土堤 ☑修復土堤 □引水土堤 □其他( )	
	土堤概估(m)	長：>10 m 寬：>1.0 m 高：>1.0 m	
	施工內容	富豪D300下.08.下.12.下.14.簡易土堤 富豪D300下.24.下.06.簡易土堤	
下午	時間	如附件	
	施作項目	□新土堤 ☑修復土堤 □引水土堤 □其他( )	
	土堤概估(m)	長：>10 m 寬：>1.0 m 高：>1.0 m	
	施工內容	富豪D300下.12.下.14.簡易土堤 富豪D300下.40.簡易土堤	
未完成範圍/作法			

■ 執行狀況紀錄(含異常狀況及因應對策)

今日富豪D300挖掘於下.08.下.12.下.14簡易土堤施工 富豪D300挖掘於下.31.下.06.下.40簡易土堤施工 今日施工一切順利。

簽核：

卑南溪河川揚塵防制實地演練-施工日誌

計畫名稱：109 年度臺東縣卑南溪河川揚塵防制及改善推動計畫
執行單位：富聯工程顧問股份有限公司

■ 施工紀錄

施工日期	109 年 8 月 7 日 星期 □一 □二 □三 □四 ☑五 □六 □日		
天氣狀況	上午 ☑晴天 □陰天 □雨天 下午 ☑晴天 □陰天 □雨天	揚塵狀況	□有 ☑無
施作怪手	□富聯怪手 > 臺 □環保局怪手 _____ 臺	施作地點	☑T1 □T2 □T3 □T4

■ 工作人數及時數

單位	職稱	姓名				
富聯工程	監工	[illegible]				
	挖掘機司機	簽名檔如附件	機具(型號)	1. D300	2. D200	3.
當日現場工作人數		□2 ☑3 □4 □5□其他_____	使用量(小時)	8	8	

■ 工作事項

範圍

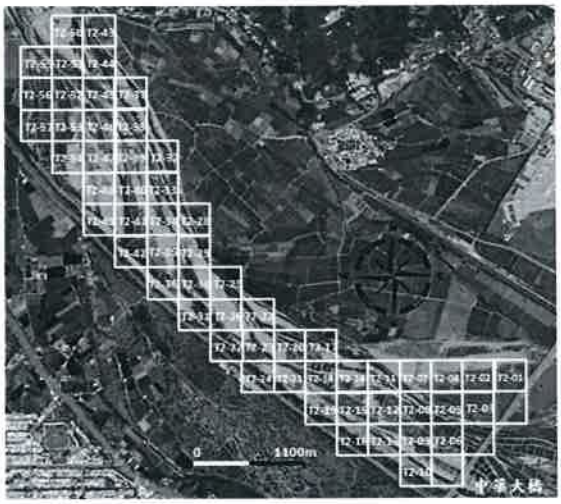

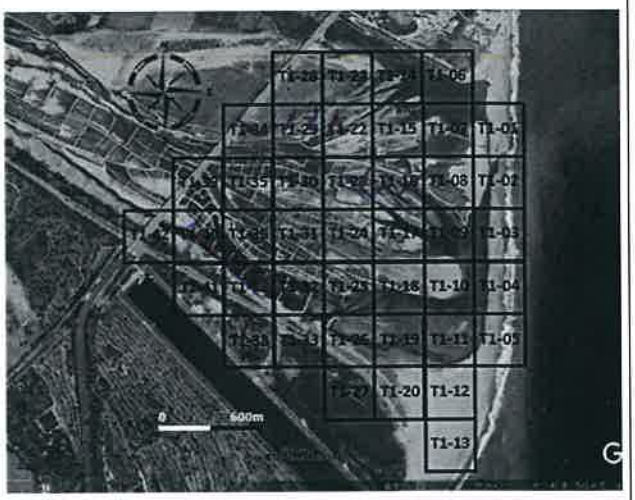

工作進度

上午	時間	如附件
	施作項目	□新土堤 ☑修復土堤 □引水土堤 □其他( )
	土堤概估(m)	長：>20 m 寬：>10 m 高：>10 m
	施工內容	臺線D300 T1.34.T1.>9.>>修復土堤 臺線D200 T1.40.37.>7.修復土堤
下午	時間	如附件
	施作項目	□新土堤 ☑修復土堤 □引水土堤 □其他( )
	土堤概估(m)	長：>10 m 寬：>10 m 高：>10 m
	施工內容	臺線D300 T1.>>修復土堤 臺線D200 T1.>3.T1.16修復土堤
未完成範圍/作法		

■ 執行狀況紀錄(含異常狀況及因應對策)

今日臺線D300必須於T1.34.>9.>>修復土堤完成，另臺線D200必須於T1.40.37.>3.16修復土堤完成，今日完成一切良好。

簽核：

卑南溪河川揚塵防制實地演練-施工日誌

計畫名稱：109 年度臺東縣卑南溪河川揚塵防制及改善推動計畫
執行單位：富聯工程顧問股份有限公司

■ 施工紀錄

施工日期	109 年 8 月 10 日 星期 ☑一 □二 □三 □四 □五 □六 □日		
天氣狀況	上午 □晴天 ☑陰天 □雨天 下午 □晴天 □陰天 ☑雨天	揚塵狀況	□有 ☑無
施作怪手	□富聯怪手 1 臺 □環保局怪手 ____ 臺	施作地點	□T1 ☑T2 □T3 □T4

■ 工作人數及時數

單位	職稱	姓名				
富聯工程	監工	廖[illegible]				
	挖掘機司機	簽名檔如附件	機具(型號)	1. D300	2.	3.
當日現場工作人數		☑2 □3 □4 □5□其他 ____	使用量(小時)	8		

■ 工作事項

範圍

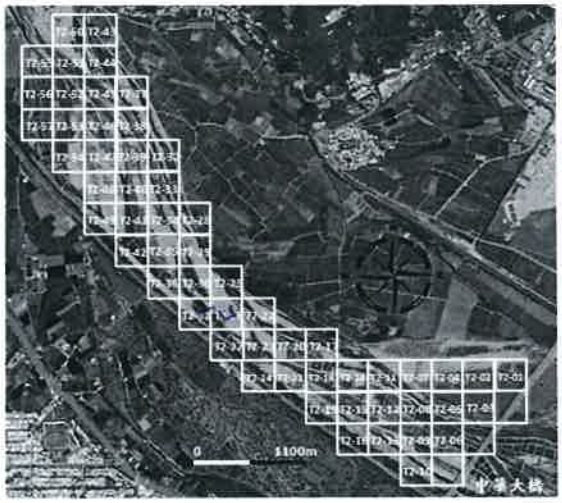

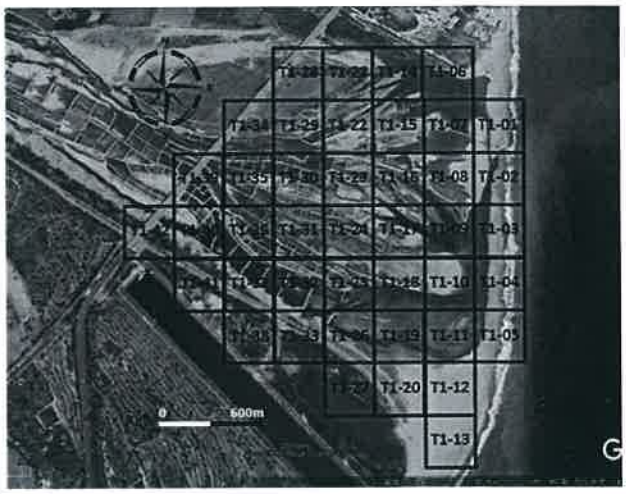

工作進度			
上午	時間	如附件	
	施作項目	□新土堤 ☑修復土堤 □引水土堤 □其他( )	
	土堤概估(m)	長：120 m 寬：3.0 m 高：2.0 m	
	施工內容	臺驛D300下水修復土堤	
下午	時間	如附件	
	施作項目	□新土堤 ☑修復土堤 □引水土堤 □其他( )	
	土堤概估(m)	長：110 m 寬：3.0 m 高：2.0 m	
	施工內容	臺驛D300下.引修復土堤	
未完成範圍/作法			

■ 執行狀況紀錄(含異常狀況及因應對策)

今日臺驛D300吊車作業於下水修復土堤施工，下午則於下水引修復土堤施工 今日施工一切良好。

簽核：

卑南溪河川揚塵防制實地演練-施工日誌

計畫名稱：109 年度臺東縣卑南溪河川揚塵防制及改善推動計畫
執行單位：富聯工程顧問股份有限公司

■ 施工紀錄

施工日期	109 年 8 月 13 日 星期 □一 □二 □三 ☑四 □五 □六 □日		
天氣狀況	上午 ☑晴天 □陰天 □雨天 下午 ☑晴天 □陰天 □雨天	揚塵狀況	□有 ☑無
施作怪手	□富聯怪手 1 臺 □環保局怪手 ____ 臺	施作地點	☑T1 □T2 □T3 □T4

■ 工作人數及時數

單位	職稱	姓名				
富聯工程	監工	[illegible]				
	挖掘機司機	簽名檔如附件	機具(型號)	1. PC300	2.	3.
當日現場工作人數		☑2 □3 □4 □5□其他 ____	使用量(小時)	8		

■ 工作事項

範圍

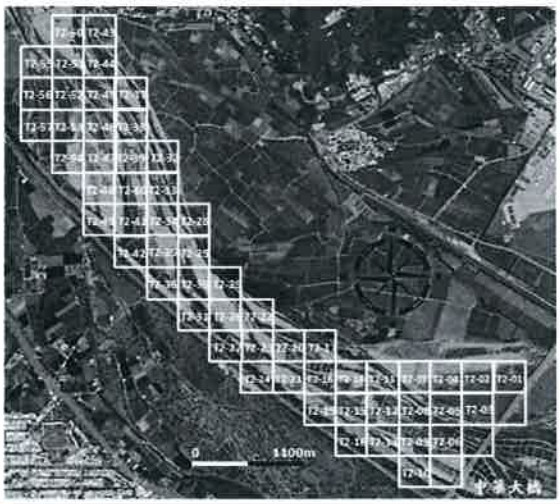

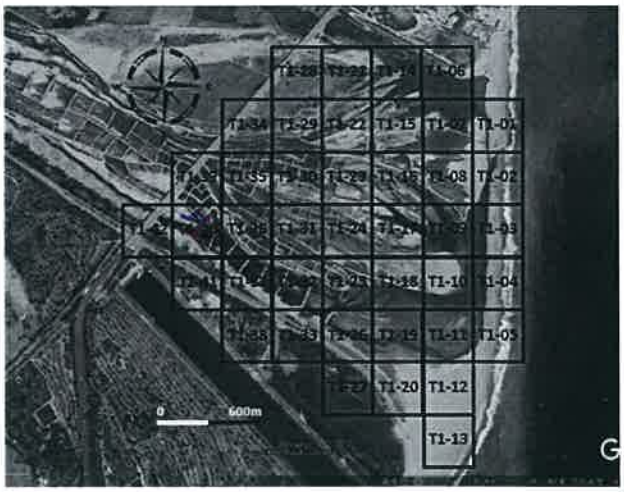

工作進度

上午	時間	如附件
	施作項目	□新土堤 ☑修復土堤 □引水土堤 □其他( )
	土堤概估(m)	長：120 m 寬：3.0 m 高：>10 m
	施工內容	富騰PC300 T1.02 修復土堤
下午	時間	如附件
	施作項目	□新土堤 ☑修復土堤 □引水土堤 □其他( )
	土堤概估(m)	長：120 m 寬：3.0 m 高：>10 m
	施工內容	富騰PC300 T1.02 修復土堤
未完成範圍/作法		

■ 執行狀況紀錄(含異常狀況及因應對策)

今日富騰PC300 由於T1.02修復土堤已完成，
今日施工一切良好。

簽核：

卑南溪河川揚塵防制實地演練-施工日誌

計畫名稱：109 年度臺東縣卑南溪河川揚塵防制及改善推動計畫
執行單位：富聯工程顧問股份有限公司

■ 施工紀錄

施工日期	109 年 8 月 14 日 星期 □一 □二 □三 □四 ☑五 □六 □日		
天氣狀況	上午 ☑晴天 □陰天 □雨天 下午 ☑晴天 □陰天 □雨天	揚塵狀況	□有 ☑無
施作怪手	□富聯怪手 1 臺 □環保局怪手 ____ 臺	施作地點	☑T1 ☑T2 □T3 □T4

■ 工作人數及時數

單位	職稱	姓名				
富聯工程	監工	李[illegible]				
	挖掘機司機	簽名檔如附件	機具(型號)	1. D300	2.	3.
當日現場工作人數		☑2 □3 □4 □5□其他____	使用量(小時)	8		

■ 工作事項

範圍

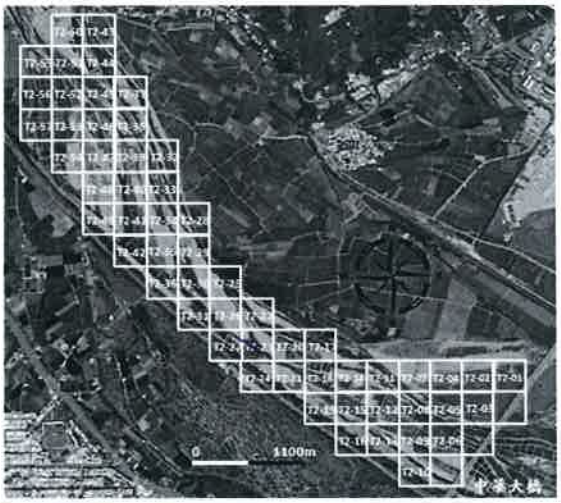

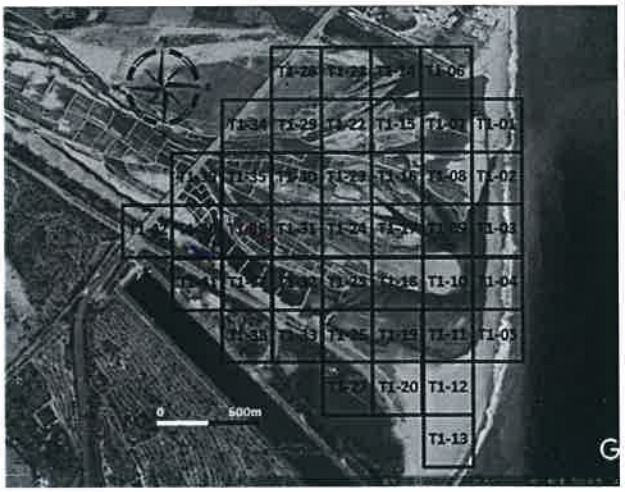

工作進度

上午	時間	如附件
	施作項目	□新土堤 ☑修復土堤 □引水土堤 □其他( )
	土堤概估(m)	長：130 m 寬：>10 m 高：>10 m
	施工內容	富聯D300 T1.40、T1.36 修復土堤。
下午	時間	如附件
	施作項目	□新土堤 □修復土堤 □引水土堤 □其他( )
	土堤概估(m)	長：130 m 寬：>10 m 高：>10 m
	施工內容	富聯D300 T1.33 刮平土堤
未完成範圍/作法		

■ 執行狀況紀錄(含異常狀況及因應對策)

今日富聯D300挖掘機上午於T1.40、T1.36修復土堤施工，下午於T1.33刮平土堤施工，工作順利完成，今日施工完畢。

簽核：

卑南溪河川揚塵防制實地演練-施工日誌

計畫名稱：109 年度臺東縣卑南溪河川揚塵防制及改善推動計畫
執行單位：富聯工程顧問股份有限公司

■ 施工紀錄

施工日期	109 年 8 月 17 日 星期 ☑一 □二 □三 □四 □五 □六 □日		
天氣狀況	上午 □晴天 □陰天 ☑雨天 下午 □晴天 ☑陰天 □雨天	揚塵狀況	□有 ☑無
施作怪手	□富聯怪手 1 臺 □環保局怪手 ____ 臺	施作地點	□T1 □T2 □T3 □T4

■ 工作人數及時數

單位	職稱	姓名				
富聯工程	監工	李紹輝				
	挖掘機司機	簽名檔如附件	機具(型號)	1. D200	2.	3.
當日現場工作人數		☑2 □3 □4 □5□其他____	使用量(小時)	8		

■ 工作事項

範圍

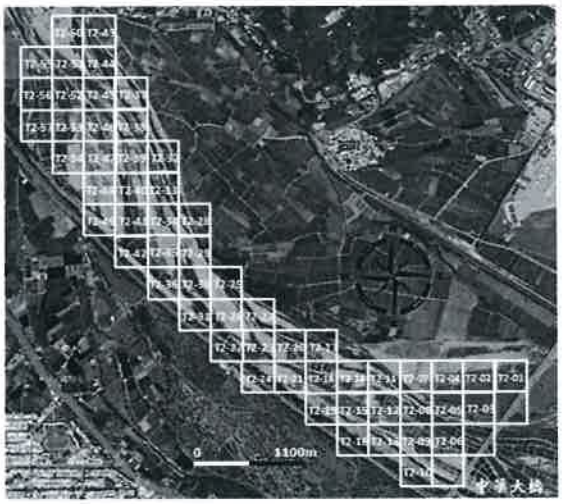

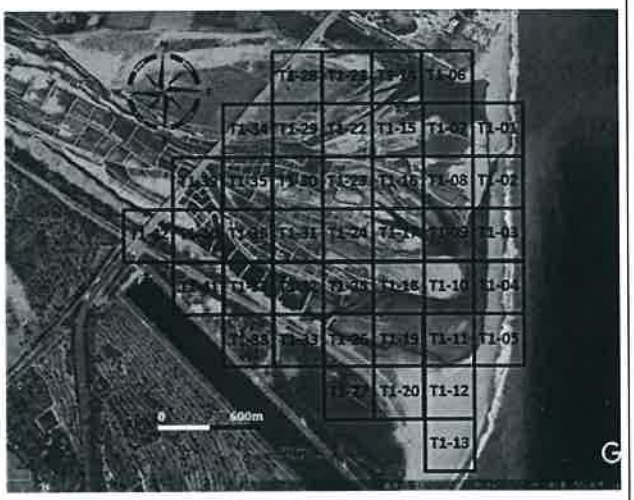

工作進度			
上午	時間	如附件	
	施作項目	□新土堤 □修復土堤 □引水土堤 ☑其他(道路修補)	
	土堤概估(m)	長： m 寬： m 高： m	
	施工內容	富聯D200 道路修補	
下午	時間	如附件	
	施作項目	□新土堤 □修復土堤 □引水土堤 ☑其他(道路修補)	
	土堤概估(m)	長： m 寬： m 高： m	
	施工內容	富聯D200、道路修補	
未完成範圍/作法			

■ 執行狀況紀錄(含異常狀況及因應對策)

因大雨沖刷造成多處道路損壞今日富聯D200做道路修補整修工程、人孔之整修工程。今日施工一切良好。

簽核：

卑南溪河川揚塵防制實地演練-施工日誌

計畫名稱：109年度臺東縣卑南溪河川揚塵防制及改善推動計畫
執行單位：富聯工程顧問股份有限公司

■ 施工紀錄

施工日期	109 年 8 月 18 日 星期 □一 ☑二 □三 □四 □五 □六 □日		
天氣狀況	上午 ☑晴天 □陰天 □雨天 下午 ☑晴天 □陰天 □雨天	揚塵狀況	□有 ☑無
施作怪手	□富聯怪手 1 臺 □環保局怪手 ____ 臺	施作地點	☑T1 □T2 □T3 □T4

■ 工作人數及時數

單位	職稱	姓名				
富聯工程	監工	李[illegible]				
	挖掘機司機	簽名檔如附件	機具(型號)	1. D200	2.	3.
當日現場工作人數		☑2 □3 □4 □5□其他____	使用量(小時)	8		

■ 工作事項

範圍

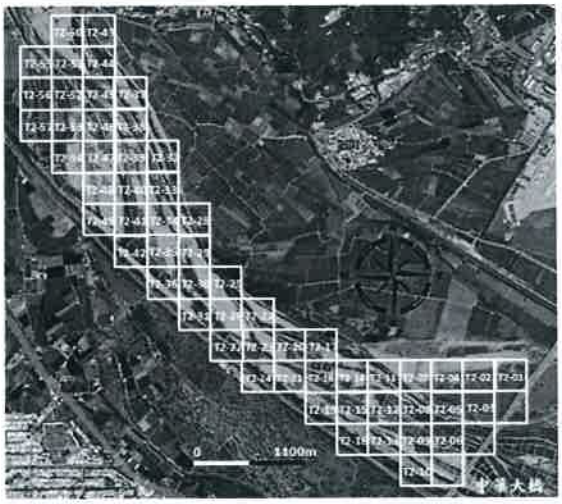

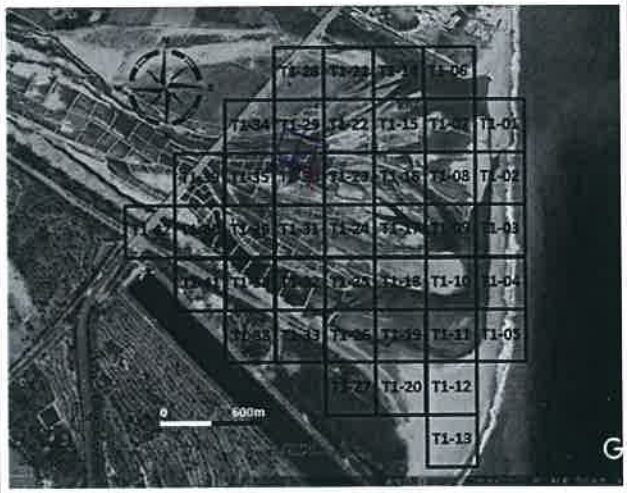

工作進度			
上午	時間	如附件	
	施作項目	□新土堤 ☑修復土堤 □引水土堤 □其他( )	
	土堤概估(m)	長：120 m 寬：2.0 m 高：2.0 m	
	施工內容	富聯D200 T1-29、T1-30修復土堤	
下午	時間	如附件	
	施作項目	□新土堤 ☑修復土堤 □引水土堤 □其他( )	
	土堤概估(m)	長：120 m 寬：2.0 m 高：2.0 m	
	施工內容	富聯D200 T1-29、T1-30、修復土堤	
未完成範圍/作法			

■ 執行狀況紀錄(含異常狀況及因應對策)

今日富聯D200繼續於T1-29、T1-30修復土堤施工
今日施工順利。

簽核：

卑南溪河川揚塵防制實地演練-施工日誌

計畫名稱：109年度臺東縣卑南溪河川揚塵防制及改善推動計畫
執行單位：富聯工程顧問股份有限公司

■ 施工紀錄

施工日期	109 年 8 月 19 日 星期 □一 □二 ☑三 □四 □五 □六 □日		
天氣狀況	上午 ☑晴天 □陰天 □雨天 下午 ☑晴天 □陰天 □雨天	揚塵狀況	□有 ☑無
施作怪手	□富聯怪手 1 臺 □環保局怪手 ____ 臺	施作地點	☑T1 □T2 □T3 □T4

■ 工作人數及時數

單位	職稱	姓名				
富聯工程	監工	李昭福				
	挖掘機司機	簽名檔如附件	機具(型號)	1. D200	2.	3.
當日現場工作人數		☑2 □3 □4 □5□其他____	使用量(小時)	8		

■ 工作事項

範圍

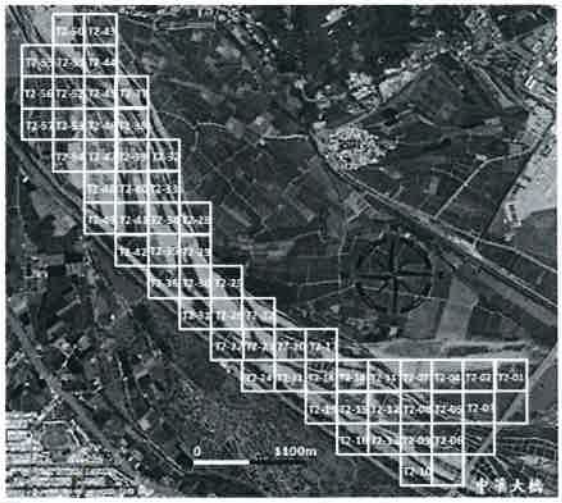

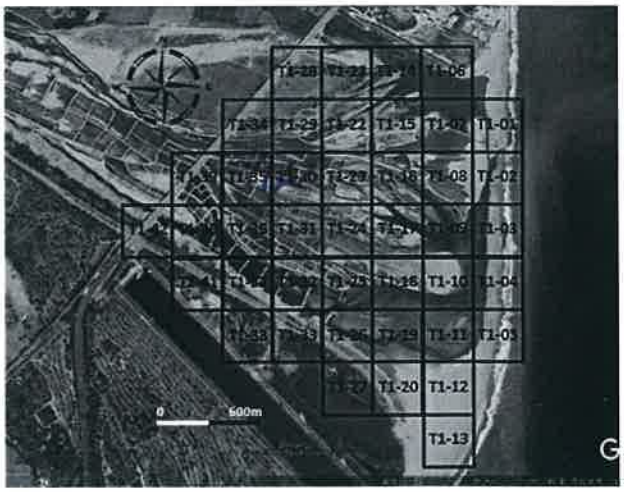

工作進度

上午	時間	如附件
	施作項目	□新土堤 ☑修復土堤 □引水土堤 □其他( )
	土堤概估(m)	長：120 m 寬：3.0 m 高：2.0 m
	施工內容	臺線D200 T1.25、T1.30 修復土堤
下午	時間	如附件
	施作項目	□新土堤 ☑修復土堤 □引水土堤 □其他( )
	土堤概估(m)	長：120 m 寬：3.0 m 高：2.0 m
	施工內容	臺線D200 T1.25、T1.30 修復土堤
未完成範圍/作法		

■ 執行狀況紀錄(含異常狀況及因應對策)

今日臺線D200 呼於T1.25、T1.30 修復土堤完畢。
今日施工一切良好。

簽核：

卑南溪河川揚塵防制實地演練-施工日誌

計畫名稱：109 年度臺東縣卑南溪河川揚塵防制及改善推動計畫
執行單位：富聯工程顧問股份有限公司

■ 施工紀錄

施工日期	109 年 8 月 20 日　星期 □一 □二 □三 ☑四 □五 □六 □日		
天氣狀況	上午 ☑晴天 □陰天 □雨天 下午 ☑晴天 □陰天 □雨天	揚塵狀況	□有 ☑無
施作怪手	□富聯怪手 1 臺 □環保局怪手 ____ 臺	施作地點	☑T1 □T2 □T3 □T4

■ 工作人數及時數

單位	職稱	姓名				
富聯工程	監工	李小福				
	挖掘機司機	簽名檔如附件	機具(型號)	1. D200	2.	3.
當日現場工作人數		☑2 □3 □4 □5□其他____	使用量(小時)	8		

■ 工作事項

範圍

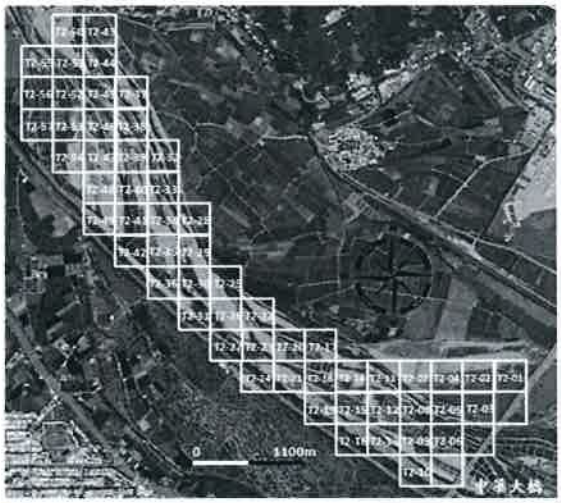

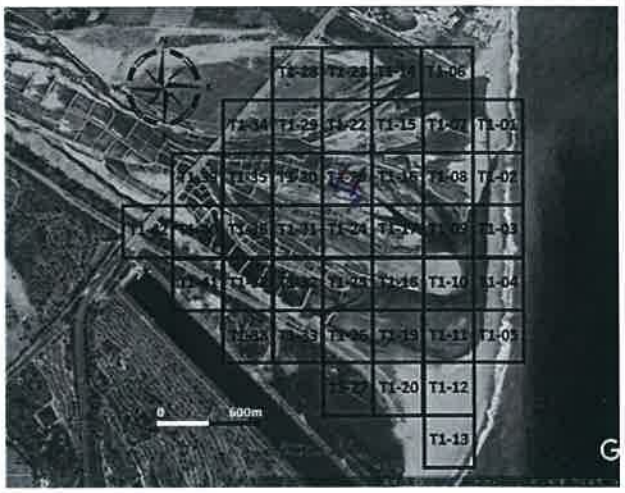

工作進度			
上午	時間	如附件	
	施作項目	□新土堤 ☑修復土堤 □引水土堤 □其他(　　)	
	土堤概估(m)	長：110 m 寬：3.0 m 高：>1.0 m	
	施工內容	富聯D200下T1.23修復土堤	
下午	時間	如附件	
	施作項目	□新土堤 □修復土堤 □引水土堤 □其他(　　)	
	土堤概估(m)	長：120 m 寬：3.0 m 高：>1.0 m	
	施工內容	富聯D200下T1.23修復土堤	
未完成範圍/作法			

■ 執行狀況紀錄(含異常狀況及因應對策)

今日富聯D200挖掘於T1.23修復土堤完成下。
今日施工一切良好。

簽核：

卑南溪河川揚塵防制實地演練-施工日誌

計畫名稱：109年度臺東縣卑南溪河川揚塵防制及改善推動計畫
執行單位：富聯工程顧問股份有限公司

■ 施工紀錄

施工日期	109 年 8 月 31 日 星期 □一 □二 □三 □四 ☑五 □六 □日		
天氣狀況	上午 □晴天 ☑陰天 □雨天 下午 ☑晴天 □陰天 □雨天	揚塵狀況	□有 ☑無
施作怪手	□富聯怪手 1 臺 □環保局怪手 _____ 臺	施作地點	☑T1 □T2 □T3 □T4

■ 工作人數及時數

單位	職稱	姓名				
富聯工程	監工	李[illegible]				
	挖掘機司機	簽名檔如附件	機具(型號)	1. D200	2.	3.
當日現場工作人數		☑2 □3 □4 □5□其他_____	使用量(小時)	8		

■ 工作事項

範圍

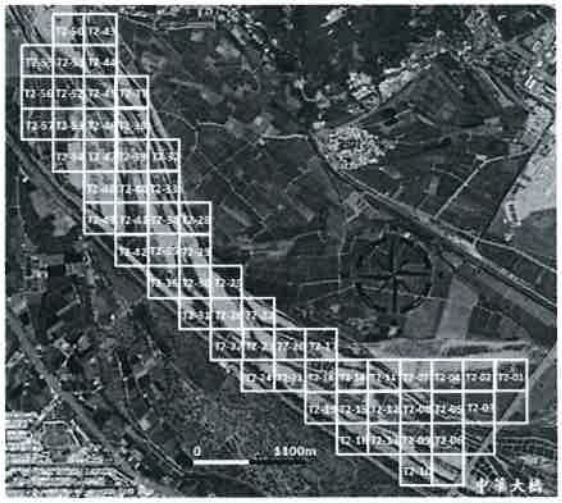

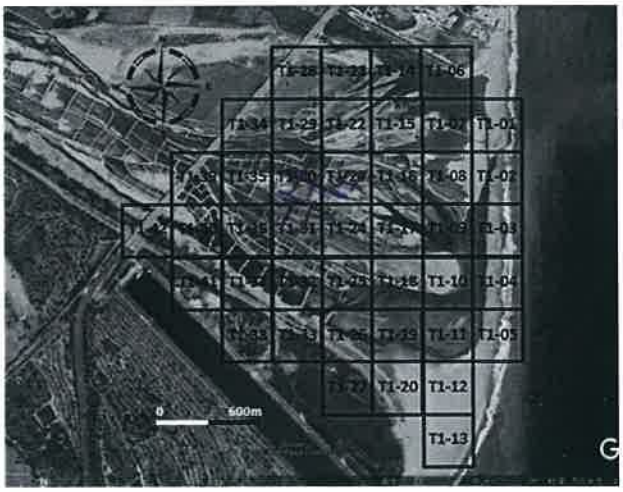

工作進度			
上午	時間	如附件	
	施作項目	□新土堤 ☑修復土堤 □引水土堤 □其他( )	
	土堤概估(m)	長：170 m 寬：>1.0 m 高：>1.0 m	
	施工內容	富聯D200 T1.31、T1.23 修復土堤	
下午	時間	如附件	
	施作項目	□新土堤 ☑修復土堤 □引水土堤 □其他( )	
	土堤概估(m)	長：170 m 寬：>1.0 m 高：>1.0 m	
	施工內容	富聯D200 T1.23 修復土堤	
未完成範圍/作法			

■ 執行狀況紀錄(含異常狀況及因應對策)

今日富聯D200執行於T1.31、T1.23修復土堤施工
今日施工一切良好。

簽核

卑南溪河川揚塵防制實地演練-施工日誌

計畫名稱：109 年度臺東縣卑南溪河川揚塵防制及改善推動計畫
執行單位：富聯工程顧問股份有限公司

■ 施工紀錄

施工日期	109 年 8 月 26 日 星期 ☑一 □二 □三 □四 □五 □六 □日		
天氣狀況	上午 ☑晴天 □陰天 □雨天 下午 ☑晴天 □陰天 □雨天	揚塵狀況	□有 ☑無
施作怪手	□富聯怪手 1 臺 □環保局怪手 1 臺 D300 4.	施作地點	□T1 ☑T2 □T3 □T4

■ 工作人數及時數

單位	職稱	姓名				
富聯工程	監工	蔡[illegible]				
	挖掘機司機	簽名檔如附件	機具(型號)	1. D300	2.	3.
當日現場工作人數		□2 ☑3 □4 □5□其他_____	使用量(小時)	8		

■ 工作事項

範圍

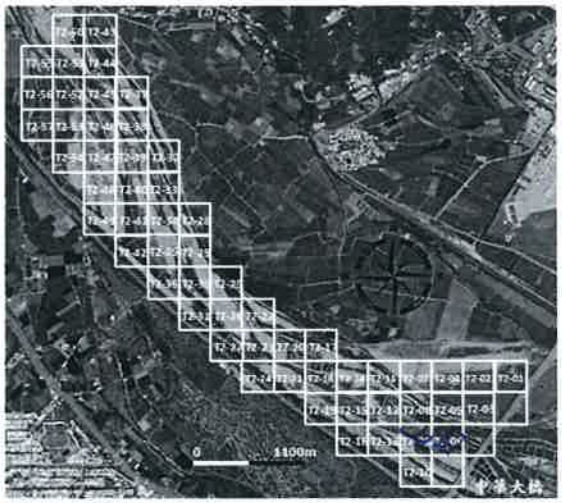

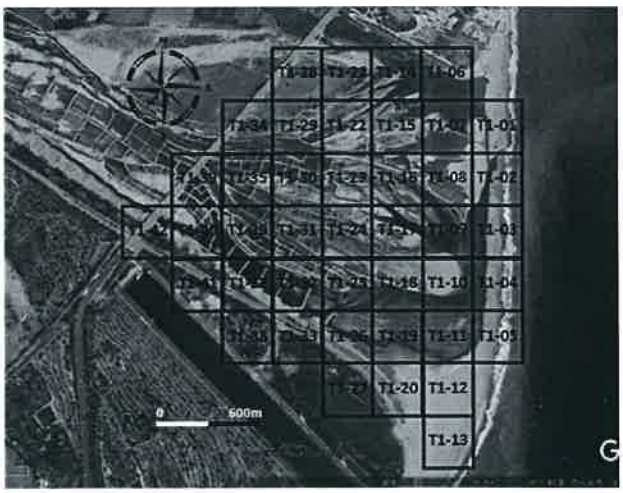

工作進度

上午	時間	如附件
	施作項目	□新土堤 ☑修復土堤 □引水土堤 □其他( )
	土堤概估(m)	長：120 m 寬：2.0 m 高：2.0 m
	施工內容	高線D300左.06.補覆土堤
下午	時間	如附件
	施作項目	□新土堤 ☑修復土堤 □引水土堤 □其他( )
	土堤概估(m)	長：300 m 寬：2.0 m 高：2.0 m
	施工內容	高線D300左.09.補覆土堤 橫稱D300左.06.補覆土堤
未完成範圍/作法		

■ 執行狀況紀錄(含異常狀況及因應對策)

今日高線D300明於左.06、左.09補覆土堤施工. 橫稱D300明下午明於左.06補覆土堤施工. 今日施工一切良好.

簽核：

卑南溪河川揚塵防制實地演練-施工日誌

計畫名稱：109 年度臺東縣卑南溪河川揚塵防制及改善推動計畫
執行單位：富聯工程顧問股份有限公司

■ 施工紀錄

施工日期	109 年 8 月 25 日 星期 □一 ☑二 □三 □四 □五 □六 □日		
天氣狀況	上午 ☑晴天 □陰天 □雨天 下午 ☑晴天 □陰天 □雨天	揚塵狀況	□有 ☑無
施作怪手	□富聯怪手 1 臺 □環保局怪手 1 臺 P300 8	施作地點	□T1 ☑T2 □T3 □T4

■ 工作人數及時數

單位	職稱	姓名				
富聯工程	監工	李昭翰				
	挖掘機司機	簽名檔如附件	機具(型號)	1. P300	2.	3.
當日現場工作人數		□2 ☑3 □4 □5□其他_____	使用量(小時)	8		

■ 工作事項

範圍

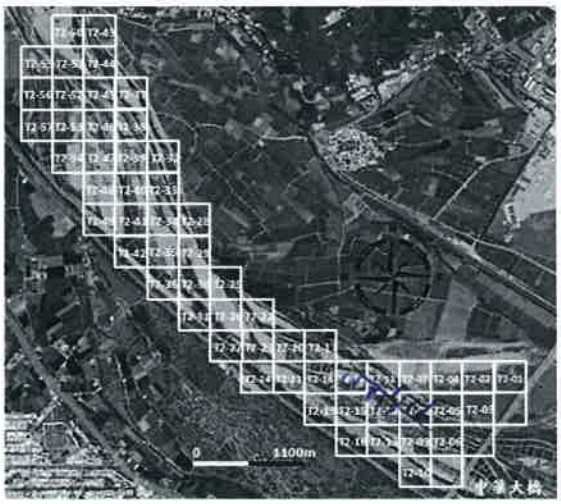

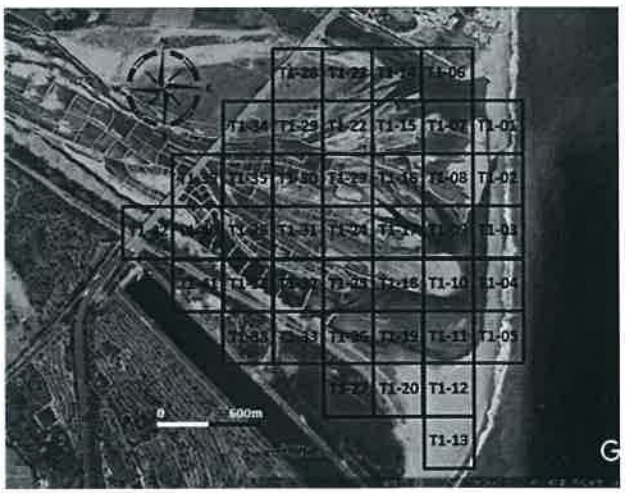

工作進度

上午	時間	如附件
	施作項目	□新土堤 ☑修復土堤 □引水土堤 □其他( )
	土堤概估(m)	長：>10 m 寬：>10 m 高：>10 m
	施工內容	富聯P300左.08條復工處 提報P300左.12條復工處
下午	時間	如附件
	施作項目	□新土堤 ☑修復土堤 □引水土堤 □其他( )
	土堤概估(m)	長：>10 m 寬：>10 m 高：>10 m
	施工內容	富聯P300左.12條復工處 提報P300左.14條復工處
未完成範圍/作法		

■ 執行狀況紀錄(含異常狀況及因應對策)

今日富聯P300必須於左.08.左.12條復工處施工，提報P300必須於左.12.左.14條復工處施工。今日施工一切順利

簽核：

卑南溪河川揚塵防制實地演練-施工日誌

計畫名稱：109年度臺東縣卑南溪河川揚塵防制及改善推動計畫
執行單位：富聯工程顧問股份有限公司

■ 施工紀錄

施工日期	109 年 8 月 26 日 星期 □一 □二 ☑三 □四 □五 □六 □日		
天氣狀況	上午 ☑晴天 □陰天 □雨天 下午 □晴天 ☑陰天 □雨天	揚塵狀況	□有 ☑無
施作怪手	□富聯怪手 1 臺 □環保局怪手 1 臺 P300 8	施作地點	□T1 ☑T2 □T3 □T4

■ 工作人數及時數

單位	職稱	姓名				
富聯工程	監工	[illegible]				
	挖掘機司機	簽名檔如附件	機具(型號)	1. P300	2.	3.
當日現場工作人數		□2 ☑3 □4 □5□其他_____	使用量(小時)	8		

■ 工作事項

範圍

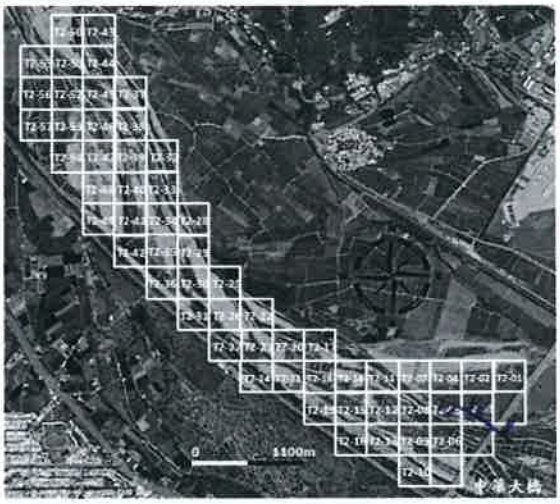

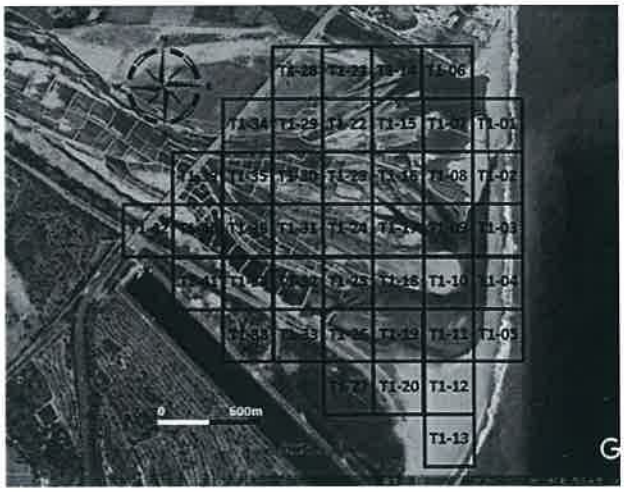

工作進度

上午	時間	如附件
	施作項目	□新土堤 ☑修復土堤 □引水土堤 □其他( )
	土堤概估(m)	長：200 m 寬：3.0 m 高：2.0 m
	施工內容	嘉豐P300下方0.5公尺修復土堤、現稱P300下方0.5公尺修復土堤
下午	時間	如附件
	施作項目	□新土堤 ☑修復土堤 □引水土堤 □其他( )
	土堤概估(m)	長：210 m 寬：3.0 m 高：2.0 m
	施工內容	嘉豐P300下方0.5公尺修復土堤、現稱P300下方0.5公尺修復土堤
未完成範圍/作法		

■ 執行狀況紀錄(含異常狀況及因應對策)

今日嘉豐P300由於下方0.5下方0.5公尺修復土堤完成了，現稱P300由於則下方0.5下方0.5公尺修復土堤完成了，今日施工一切良好。

簽核：

卑南溪河川揚塵防制實地演練-施工日誌

計畫名稱：109年度臺東縣卑南溪河川揚塵防制及改善推動計畫
執行單位：富聯工程顧問股份有限公司

■ 施工紀錄

施工日期	109 年 8 月 27 日 星期 □一 □二 □三 ☑四 □五 □六 □日		
天氣狀況	上午 □晴天 ☑陰天 □雨天 下午 □晴天 ☑陰天 □雨天	揚塵狀況	□有 ☑無
施作怪手	□富聯怪手 1 臺 □環保局怪手 1 臺 D300 8	施作地點	☑T1 ☑T2 □T3 □T4

■ 工作人數及時數

單位	職稱	姓名				
富聯工程	監工	詹[illegible]				
	挖掘機司機	簽名檔如附件	機具(型號)	1. D300	2.	3.
當日現場工作人數		□2 ☑3 □4 □5□其他_____	使用量(小時)	8		

■ 工作事項

範圍

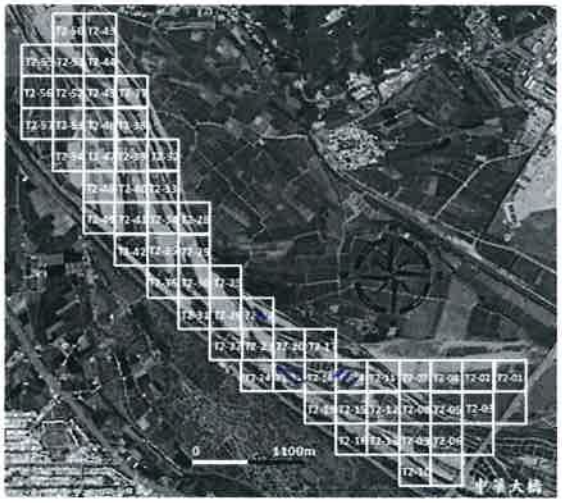

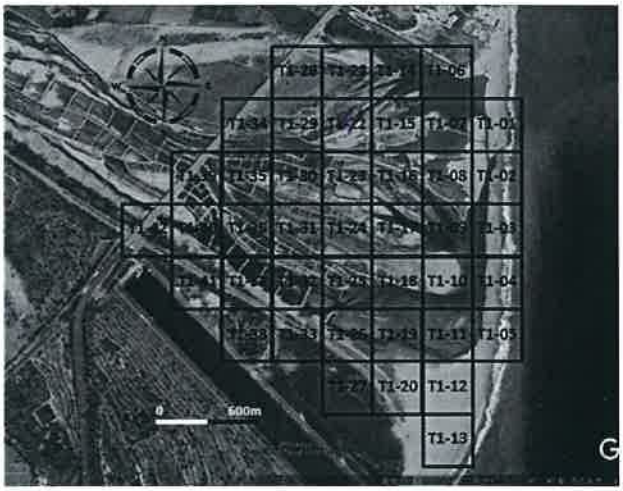

工作進度

上午	時間	如附件
	施作項目	□新土堤 ☑修復土堤 □引水土堤 □其他( )
	土堤概估(m)	長：180 m 寬：3.0 m 高：>10 m
	施工內容	富聯D200左.14篩土機 環興D300左.22篩土機
下午	時間	如附件
	施作項目	□新土堤 ☑修復土堤 □引水土堤 □其他( )
	土堤概估(m)	長：300 m 寬：>10 m 高：>10 m
	施工內容	富聯D200左.22篩土機 環興D300左.21篩土機
未完成範圍/作法		

■ 執行狀況紀錄(含異常狀況及因應對策)

今日富聯D200左手於左.14、左.22篩土機運作. 環興D300左手於於左.22、左.21篩土機運作. 今日施工一切順利.

簽核：

卑南溪河川揚塵防制實地演練-施工日誌

計畫名稱：109 年度臺東縣卑南溪河川揚塵防制及改善推動計畫
執行單位：富聯工程顧問股份有限公司

■ 施工紀錄

施工日期	109 年 8 月 28 日 星期 □一 □二 □三 □四 ☑五 □六 □日		
天氣狀況	上午 ☑晴天 □陰天 □雨天 下午 ☑晴天 □陰天 □雨天	揚塵狀況	□有 ☑無
施作怪手	□富聯怪手 1 臺 □環保局怪手 1 臺 D300	施作地點	☑T1 □T2 □T3 □T4

■ 工作人數及時數

單位	職稱	姓名				
富聯工程	監工	李欣穎				
	挖掘機司機	簽名檔如附件	機具(型號)	1. D300	2.	3.
當日現場工作人數		□2 ☑3 □4 □5□其他_____	使用量(小時)	8		

■ 工作事項

範圍

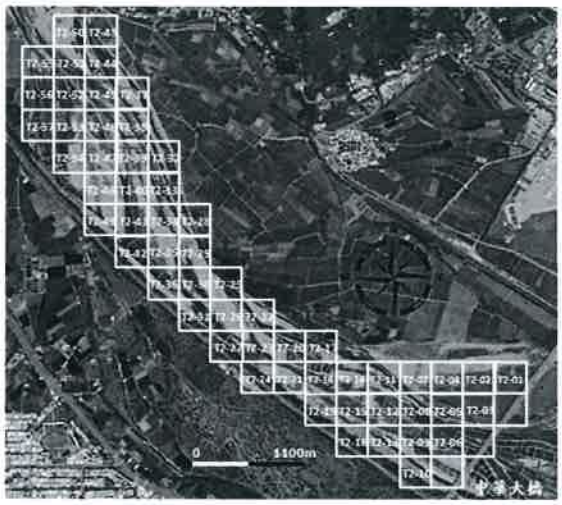

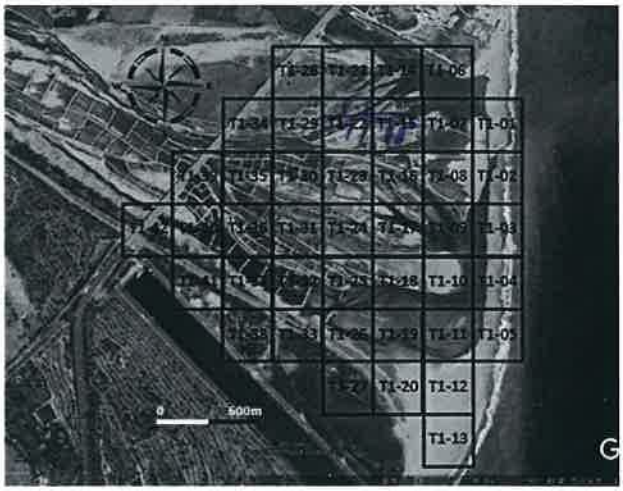

工作進度

上午	時間	如附件
	施作項目	□新土堤 ☑修復土堤 □引水土堤 □其他( )
	土堤概估(m)	長：180 m 寬：3.0 m 高：3.0 m
	施工內容	富聯D300下T.22修復土堤、提報D300下T.22修復土堤。
下午	時間	如附件
	施作項目	□新土堤 ☑修復土堤 □引水土堤 □其他( )
	土堤概估(m)	長：150 m 寬：3.0 m 高：3.0 m
	施工內容	富聯D300下T.15修復土堤、提報D300下T.15修復土堤。
未完成範圍/作法		

■ 執行狀況紀錄(含異常狀況及因應對策)

今日富聯D300坐落於T.22、T.15修復土堤施工、提報D300坐落於T.22、T.15修復土堤施工。今日施工一切良好。

簽核：

卑南溪河川揚塵防制實地演練-施工日誌

計畫名稱：109 年度臺東縣卑南溪河川揚塵防制及改善推動計畫
執行單位：富聯工程顧問股份有限公司

■ 施工紀錄

施工日期	109 年 8 月 31 日 星期 ☑一 □二 □三 □四 □五 □六 □日		
天氣狀況	上午 ☑晴天 □陰天 □雨天 下午 ☑晴天 □陰天 □雨天	揚塵狀況	□有 ☑無
施作怪手	□富聯怪手_____臺 □環保局怪手 1 臺 D300 8	施作地點	□T1 ☑T2 □T3 □T4

■ 工作人數及時數

單位	職稱	姓名				
富聯工程	監工	全稿				
	挖掘機司機	簽名檔如附件	機具(型號)	1.	2.	3.
當日現場工作人數		☑2 □3 □4 □5□其他_____	使用量(小時)			

■ 工作事項

範圍

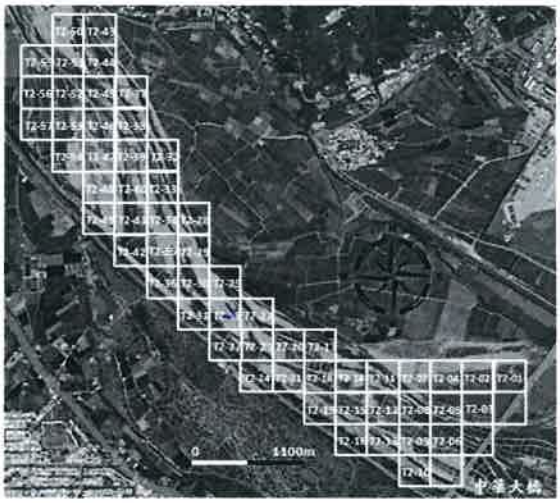

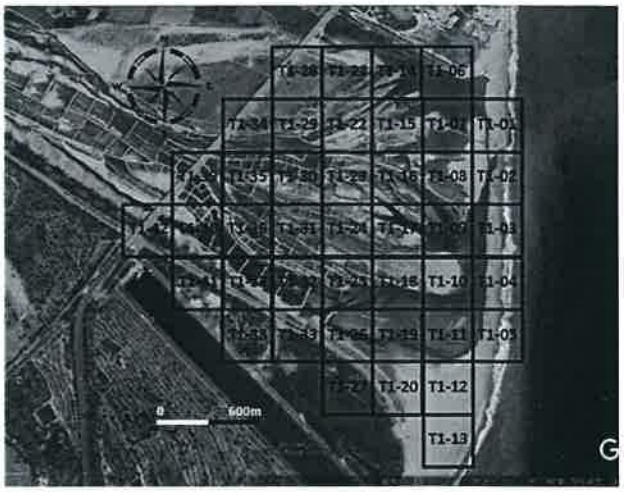

工作進度

上午	時間	如附件
	施作項目	□新土堤 □修復土堤 □引水土堤 □其他( )
	土堤概估(m)	長： m 寬： m 高： m
	施工內容	執行机械保養
下午	時間	如附件
	施作項目	□新土堤 ☑修復土堤 □引水土堤 □其他( )
	土堤概估(m)	長：100 m 寬：3.0 m 高：>10 m
	施工內容	現場開挖D300及土方、水、備震土堤
未完成範圍/作法		

■ 執行狀況紀錄(含異常狀況及因應對策)

今日現場開挖D300執行机械保養工作，於土方、水備震土堤施工，完成施工可復耕。

簽核：