卑南溪河川揚塵防制實地演練-施工日誌

計畫名稱：110 年度臺東縣卑南溪河川揚塵防制及改善推動計畫
執行單位：富聯工程顧問股份有限公司

■ 施工紀錄

施工日期	111 年 5 月 7 日　星期 ☑一 □二 □三 □四 □五 □六 □日		
天氣狀況	上午 □晴天 □陰天 ☑雨天 下午 □晴天 □陰天 ☑雨天	揚塵狀況	□有 ☑無
施作怪手	□富聯怪手 1 臺 □環保局怪手 ____ 臺	施作地點	□T1 ☑T2 □T3 □T4

■ 工作人數及時數

單位	職稱	姓名				
富聯工程	監工	詹[illegible]				
	挖掘機司機	簽名檔如附件	機具(型號)	1.和工300	2.	3.
當日現場工作人數		☑2 □3 □4 □5□其他 ____	使用量(小時)	8		

■ 工作事項

範圍

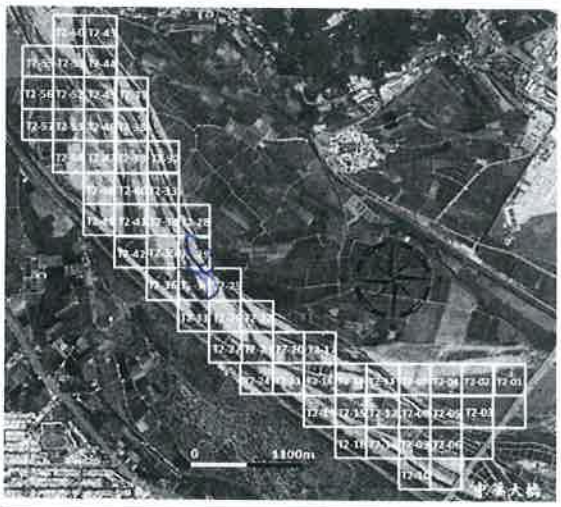

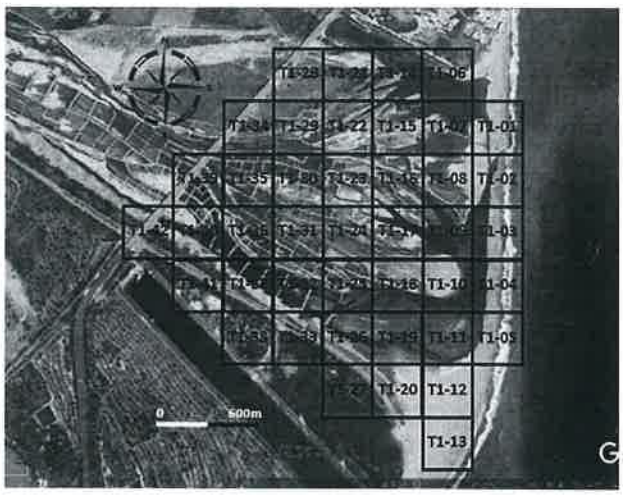

工作進度

上午	時間	如附件
	施作項目	□新土堤　□修復土堤　☑引水土堤　□其他(　　)
	土堤概估(m)	長：100 m 寬：3.0 m 高：3.0 m
	施工內容	富聯和工300方、水利堤
下午	時間	如附件
	施作項目	□新土堤　☑修復土堤　□引水土堤　□其他(　　)
	土堤概估(m)	長：110 m 寬：3.0 m 高：3.0 m
	施工內容	富聯和工300方、水防堤
未完成範圍/作法		

■ 執行狀況紀錄(含異常狀況及因應對策)

因星期五晚上大雨未造成河堤及堤防破損今日富聯和工300方於方、水、方、水利及修復堤防施工、今日完工一切正常

簽核：

卑南溪河川揚塵防制實地演練-施工日誌

計畫名稱：110 年度臺東縣卑南溪河川揚塵防制及改善推動計畫
執行單位：富聯工程顧問股份有限公司

■ 施工紀錄

施工日期	111 年 5 月 5 日　星期 □一 □二 □三 ☑四 □五 □六 □日		
天氣狀況	上午 ☑晴天 □陰天 □雨天 下午 ☑晴天 □陰天 □雨天	揚塵狀況	□有 ☑無
施作怪手	□富聯怪手 1 臺 □環保局怪手 ___ 臺	施作地點	□T1 ☑T2 □T3 □T4

■ 工作人數及時數

單位	職稱	姓名				
富聯工程	監工	詹[illegible]				
	挖掘機司機	簽名檔如附件	機具(型號)	1. 和工300	2.	3.
當日現場工作人數		☑2 □3 □4 □5□其他 ___	使用量(小時)	8		

■ 工作事項

範圍

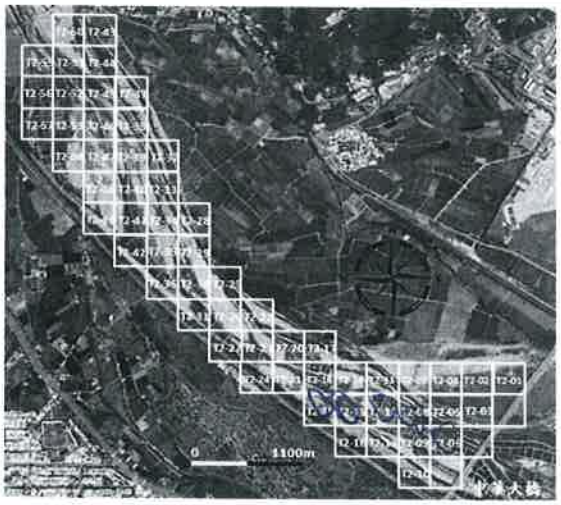

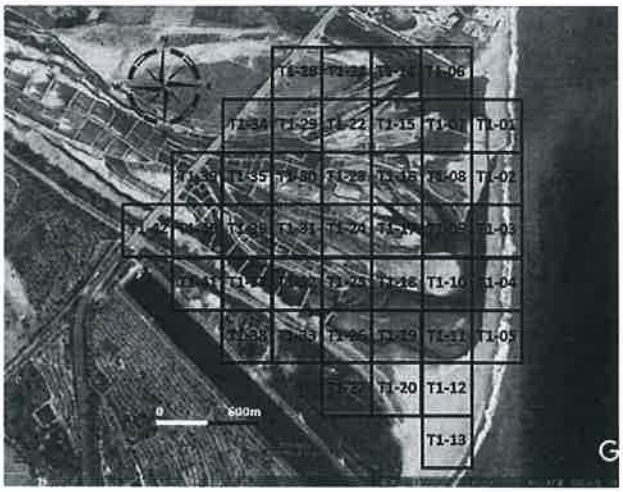

工作進度

上午	時間	如附件
	施作項目	□新土堤 ☑修復土堤 □引水土堤 □其他(　　)
	土堤概估(m)	長：110 m 寬：3.0 m 高：>1.0 m
	施工內容	富聯和工300下.12.下.08.下.06修復土堤
下午	時間	如附件
	施作項目	□新土堤 ☑修復土堤 □引水土堤 □其他(　　)
	土堤概估(m)	長：110 m 寬：3.0 m 高：>1.0 m
	施工內容	富聯和工300下.15.下.19修復土堤
未完成範圍/作法		

■ 執行狀況紀錄(含異常狀況及因應對策)

因連日下大雨造成多處土堤被破壞今日富聯和工300共計於下.12 下.08.下.06.下.15.下.19修復完成。今日施工一切平安

簽核：

羅智文

卑南溪河川揚塵防制實地演練-施工日誌

計畫名稱：110 年度臺東縣卑南溪河川揚塵防制及改善推動計畫
執行單位：富聯工程顧問股份有限公司

■ 施工紀錄

施工日期	111 年 5 月 6 日　星期 □一 □二 □三 □四 ☑五 □六 □日		
天氣狀況	上午 ☑晴天 □陰天 □雨天 下午 ☑晴天 □陰天 □雨天	揚塵狀況	□有 ☑無
施作怪手	□富聯怪手 1 臺 □環保局怪手 ____ 臺	施作地點	□T1 ☑T2 □T3 □T4

■ 工作人數及時數

單位	職稱	姓名				
富聯工程	監工	蔡[illegible]				
	挖掘機司機	簽名檔如附件	機具(型號)	1. 和工300	2.	3.
當日現場工作人數		☑2 □3 □4 □5□其他____	使用量(小時)	8		

■ 工作事項

範圍

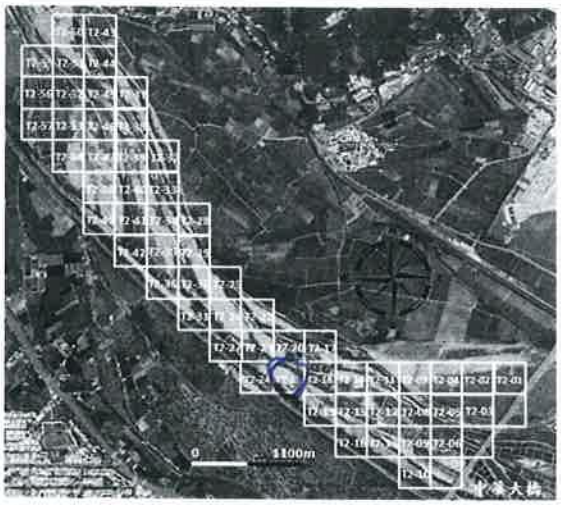

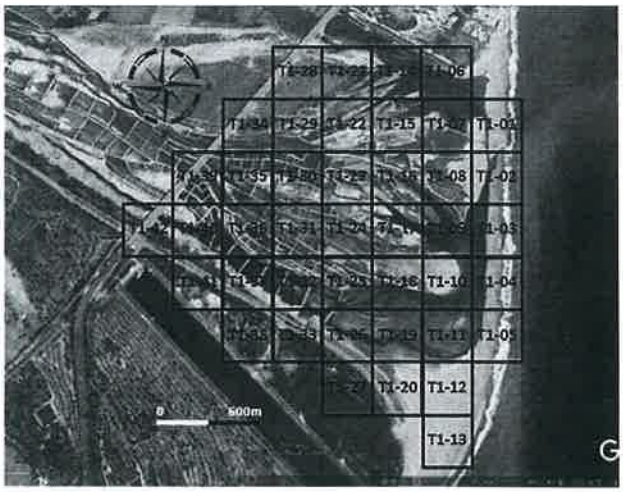

工作進度

上午	時間	如附件
	施作項目	□新土堤 ☑修復土堤 □引水土堤 □其他(　　)
	土堤概估(m)	長：110 m 寬：3.0 m 高：2.0 m
	施工內容	富聯和工300 於下午引修復土堤
下午	時間	如附件
	施作項目	□新土堤 □修復土堤 ☑引水土堤 □其他(　　)
	土堤概估(m)	長：100 m 寬：3.0 m 高：3.0 m
	施工內容	富聯和工300 於下午引引水土堤修復
未完成範圍/作法		

■ 執行狀況紀錄(含異常狀況及因應對策)

今日富聯和工300 於下午引修復土堤及引水土堤
完畢，今日施工順利。

簽核：

卑南溪河川揚塵防制實地演練-施工日誌

計畫名稱：110 年度臺東縣卑南溪河川揚塵防制及改善推動計畫
執行單位：富聯工程顧問股份有限公司

■ 施工紀錄

施工日期	111 年 5 月 9 日　星期 ☑一 □二 □三 □四 □五 □六 □日		
天氣狀況	上午 ☑晴天 □陰天 □雨天 下午 ☑晴天 □陰天 □雨天	揚塵狀況	□有 ☑無
施作怪手	□富聯怪手 1 臺 □環保局怪手 ＿＿ 臺	施作地點	□T1 ☑T2 □T3 □T4

■ 工作人數及時數

單位	職稱	姓名				
富聯工程	監工	李[illegible]				
	挖掘機司機	簽名檔如附件	機具(型號)	1.私[illegible]300	2.	3.
當日現場工作人數		☑2 □3 □4 □5□其他＿＿	使用量(小時)	8		

■ 工作事項

範圍

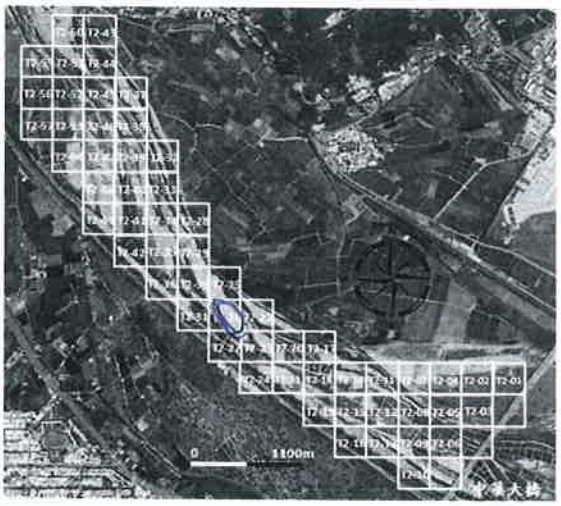

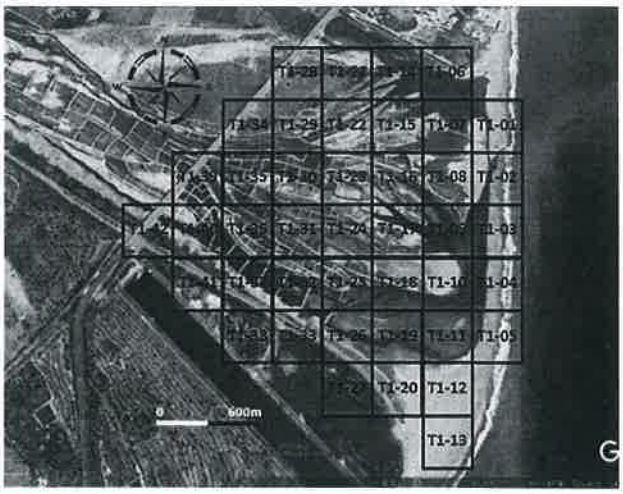

工作進度

上午	時間	如附件
	施作項目	□新土堤 ☑修復土堤 □引水土堤 □其他(　　)
	土堤概估(m)	長：120 m 寬：3.0 m 高：>1.0 m
	施工內容	富聯私[illegible]300上午施工道路補[illegible]方、水[illegible]e堤
下午	時間	如附件
	施作項目	□新土堤 ☑修復土堤 □引水土堤 □其他(　　)
	土堤概估(m)	長：100 m 寬：3.0 m 高：>1.0m
	施工內容	富聯私[illegible]300方、水[illegible]e堤
未完成範圍/作法		

■ 執行狀況紀錄(含異常狀況及因應對策)

今日富聯私[illegible]300於上午施工道路修補方、水[illegible]e堤。
施工下午則於方、水[illegible]e堤施工。今日施工一切正常

簽核：羅智文

卑南溪河川揚塵防制實地演練-施工日誌

計畫名稱：110 年度臺東縣卑南溪河川揚塵防制及改善推動計畫
執行單位：富聯工程顧問股份有限公司

■ 施工紀錄

施工日期	111 年 5 月 10 日　星期 □一 ☑二 □三 □四 □五 □六 □日		
天氣狀況	上午 ☑晴天 □陰天 □雨天 下午 ☑晴天 □陰天 □雨天	揚塵狀況	□有 ☑無
施作怪手	□富聯怪手 / 臺 □環保局怪手 ____ 臺	施作地點	□T1 ☑T2 □T3 □T4

■ 工作人數及時數

單位	職稱	姓名				
富聯工程	監工	李[illegible]				
	挖掘機司機	簽名檔如附件	機具(型號)	1.和工300	2.	3.
當日現場工作人數		☑2 □3 □4 □5□其他____	使用量(小時)	8		

■ 工作事項

範圍

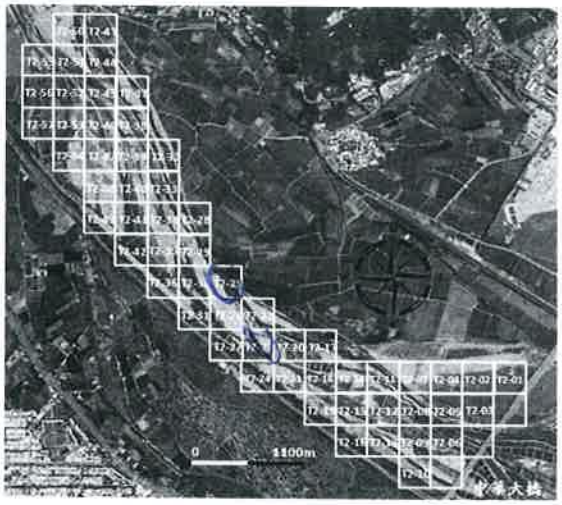

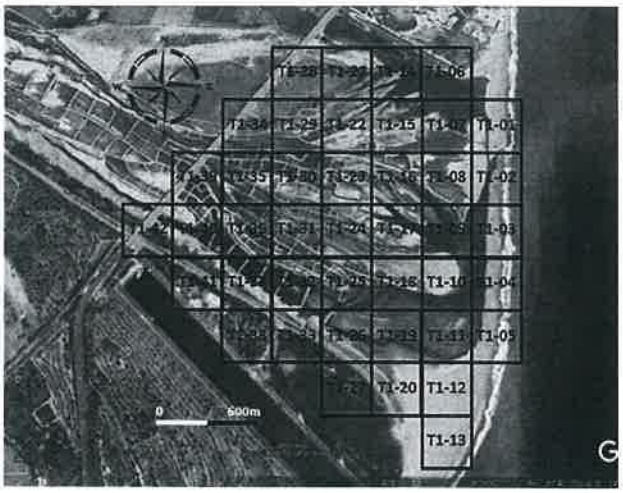

工作進度

上午	時間	如附件
	施作項目	□新土堤 □修復土堤 ☑引水土堤 □其他(　　)
	土堤概估(m)	長：100 m 寬：3.0 m 高：3.0 m
	施工內容	富聯和工300下.25.23引水堤搶修
下午	時間	如附件
	施作項目	□新土堤 □修復土堤 ☑引水土堤 □其他(　　)
	土堤概估(m)	長：100 m 寬：3.0 m 高：3.0 m
	施工內容	富聯和工300下.23引水堤搶修
未完成範圍/作法		

■ 執行狀況紀錄(含異常狀況及因應對策)

今日富聯和工300執行於下.25、下.23引水堤搶修
施工。今日施工一切正常。

簽核：[illegible]

卑南溪河川揚塵防制實地演練-施工日誌

計畫名稱：110 年度臺東縣卑南溪河川揚塵防制及改善推動計畫
執行單位：富聯工程顧問股份有限公司

■ 施工紀錄

施工日期	111 年 5 月 11 日　星期 □一 □二 ☑三 □四 □五 □六 □日		
天氣狀況	上午 □晴天 □陰天 ☑雨天 下午 □晴天 □陰天 ☑雨天	揚塵狀況	□有 ☑無
施作怪手	□富聯怪手 1 臺 □環保局怪手 ＿＿ 臺	施作地點	□T1 ☑T2 □T3 □T4

■ 工作人數及時數

單位	職稱	姓名				
富聯工程	監工	[illegible]				
	挖掘機司機	簽名檔如附件	機具(型號)	1.PC300	2.	3.
當日現場工作人數		☑2 □3 □4 □5□其他＿＿	使用量(小時)	8		

■ 工作事項

範圍

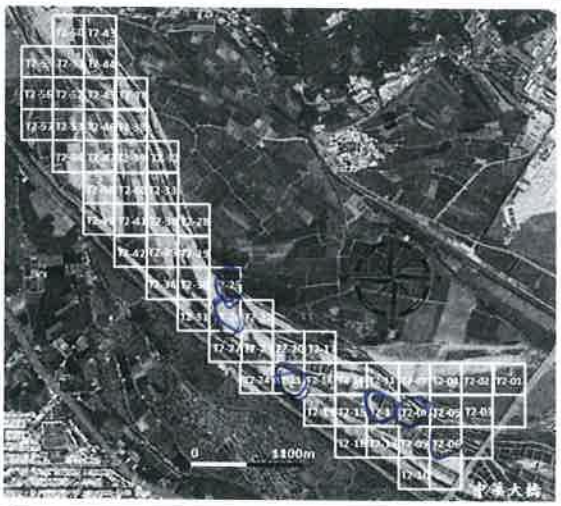

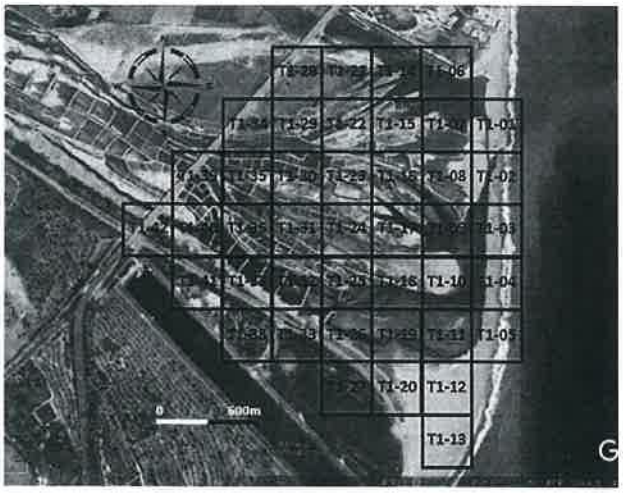

工作進度

上午	時間	如附件
	施作項目	□新土堤 ☑修復土堤 ☑引水土堤 □其他(　　)
	土堤概估(m)	長：110 m 寬：3.0 m 高：3.0 m
	施工內容	富聯PC300 T.08、T.12、T.21引水土堤排水口修復
下午	時間	如附件
	施作項目	□新土堤 □修復土堤 ☑引水土堤 □其他(　　)
	土堤概估(m)	長：110 m 寬：3.0 m 高：3.0 m
	施工內容	富聯PC300 T.26、T.27、T.25引水土堤整修
未完成範圍/作法		

■ 執行狀況紀錄(含異常狀況及因應對策)

今日富聯PC300 T.08、T.12、T.21、T.26、T.25、引水堤及排水口整修，實防大雨造成修整堤堤坡面，今日施工一切正常

簽核：[illegible]

卑南溪河川揚塵防制實地演練-施工日誌

計畫名稱：110 年度臺東縣卑南溪河川揚塵防制及改善推動計畫
執行單位：富聯工程顧問股份有限公司

■ 施工紀錄

施工日期	111 年 5 月 23 日　星期 ☑一 □二 □三 □四 □五 □六 □日		
天氣狀況	上午 ☑晴天 □陰天 □雨天 下午 □晴天 ☑陰天 □雨天	揚塵狀況	□有 ☑無
施作怪手	□富聯怪手 1 臺 □環保局怪手 ____ 臺	施作地點	□T1 ☑T2 □T3 □T4

■ 工作人數及時數

單位	職稱	姓名				
富聯工程	監工	李[illegible]				
	挖掘機司機	簽名檔如附件	機具(型號)	1.和工300	2.	3.
當日現場工作人數		☑2 □3 □4 □5□其他____	使用量(小時)	8		

■ 工作事項

範圍

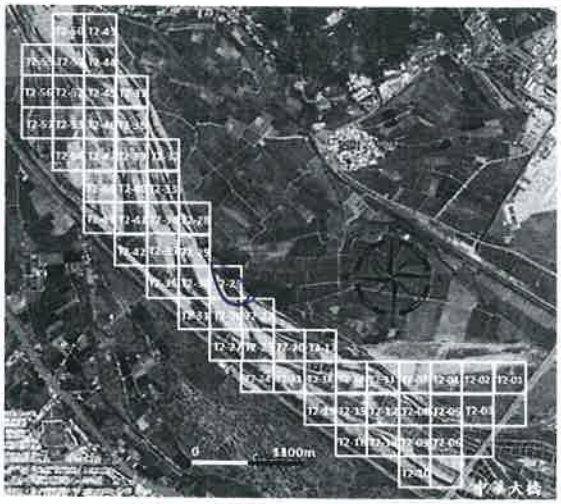

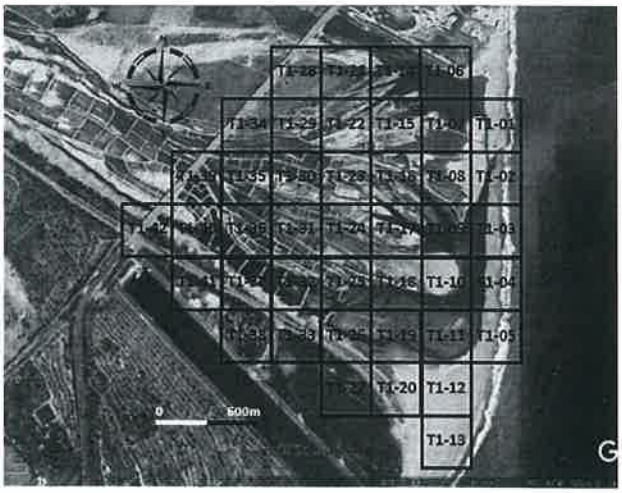

工作進度

上午	時間	如附件
	施作項目	□新土堤 □修復土堤 ☑引水土堤 □其他(　　)
	土堤概估(m)	長：80 m 寬：3.0 m 高：2.0 m
	施工內容	富聯和工300戶、巧引水噴灑
下午	時間	如附件
	施作項目	□新土堤 □修復土堤 ☑引水土堤 □其他(　　)
	土堤概估(m)	長：80 m 寬：3.0 m 高：2.0 m
	施工內容	富聯和工300戶、巧引水噴灑
未完成範圍/作法		

■ 執行狀況紀錄(含異常狀況及因應對策)

今日富聯和工300戶、巧引水噴灑。
今日無異常。

簽核：

[illegible]智文

卑南溪河川揚塵防制實地演練-施工日誌

計畫名稱：110 年度臺東縣卑南溪河川揚塵防制及改善推動計畫
執行單位：富聯工程顧問股份有限公司

■ 施工紀錄

施工日期	111 年 5 月 26 日　星期 □一 ☑二 □三 □四 □五 □六 □日		
天氣狀況	上午 □晴天 ☑陰天 □雨天 下午 □晴天 ☑陰天 □雨天	揚塵狀況	□有 ☑無
施作怪手	□富聯怪手 / 臺 □環保局怪手 ____ 臺	施作地點	□T1 ☑T2 □T3 □T4

■ 工作人數及時數

單位	職稱	姓名				
富聯工程	監工	李[illegible]				
	挖掘機司機	簽名檔如附件	機具(型號)	1.[illegible]300	2.	3.
當日現場工作人數		☑2 □3 □4 □5□其他____	使用量(小時)	8		

■ 工作事項

範圍

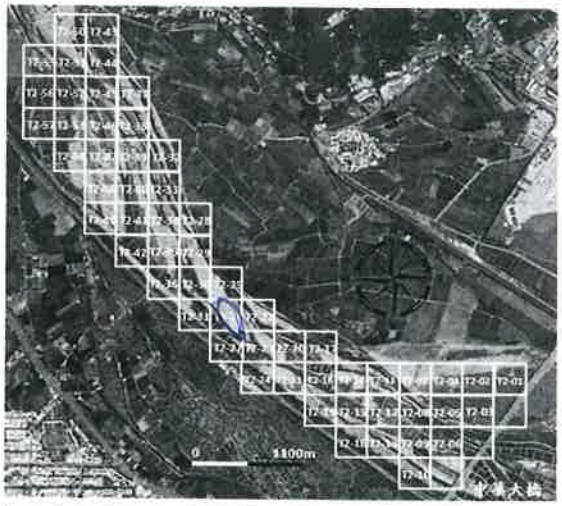

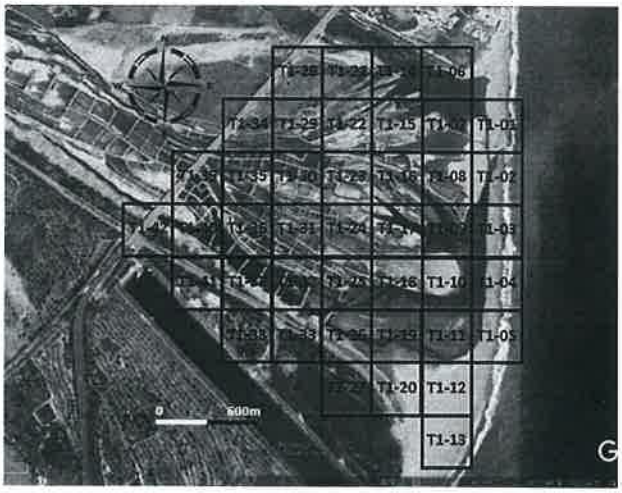

工作進度

上午	時間	如附件
	施作項目	□新土堤　□修復土堤　☑引水土堤　□其他(　　)
	土堤概估(m)	長：80 m 寬：3.0 m 高：3.0 m
	施工內容	富聯[illegible]300 [illegible]
下午	時間	如附件
	施作項目	□新土堤　□修復土堤　☑引水土堤　□其他(　　)
	土堤概估(m)	長：80 m 寬：3.0 m 高：3.0 m
	施工內容	富聯[illegible]300 [illegible]
未完成範圍/作法		

■ 執行狀況紀錄(含異常狀況及因應對策)

今日富聯[illegible]300 [illegible] 於 [illegible] 引水[illegible] 完成
[illegible] 及引水. 今日[illegible]

簽核：

卑南溪河川揚塵防制實地演練-施工日誌

計畫名稱：110 年度臺東縣卑南溪河川揚塵防制及改善推動計畫
執行單位：富聯工程顧問股份有限公司

■ 施工紀錄

施工日期	111 年 5 月 15 日　星期 □一 □二 ☑三 □四 □五 □六 □日		
天氣狀況	上午 □晴天 ☑陰天 □雨天 下午 □晴天 ☑陰天 □雨天	揚塵狀況	□有 ☑無
施作怪手	□富聯怪手＿＿＿臺 □環保局怪手＿＿＿臺	施作地點	☑T1 ☑T2 □T3 □T4

■ 工作人數及時數

單位	職稱	姓名				
富聯工程	監工	李紹衡				
	挖掘機司機	簽名檔如附件	機具(型號)	1.怪手300	2.	3.
當日現場工作人數		☑2 □3 □4 □5□其他＿＿＿	使用量(小時)	8		

■ 工作事項

範圍

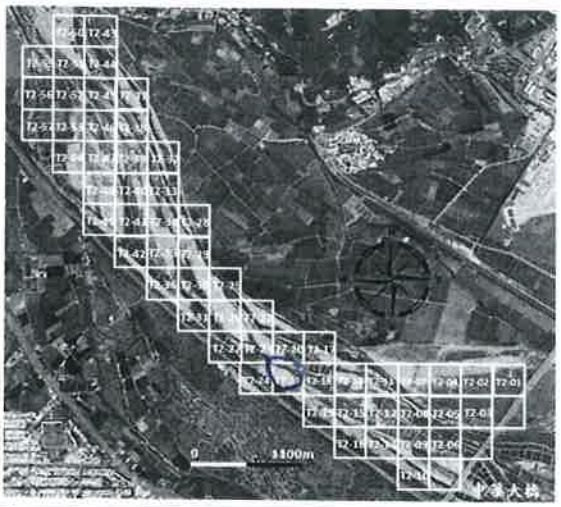

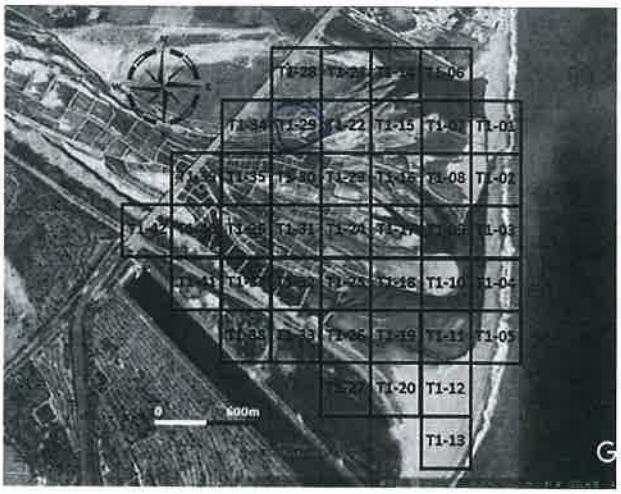

工作進度

上午	時間	如附件
	施作項目	□新土堤 □修復土堤 ☑引水土堤 □其他(　　)
	土堤概估(m)	長：10 m 寬：3.0 m 高：3.0 m
	施工內容	富聯怪手300 下.3引排e堤
下午	時間	如附件
	施作項目	□新土堤 ☑修復土堤 □引水土堤 □其他(　　)
	土堤概估(m)	長：70 m 寬：3.0 m 高：3.0 m
	施工內容	富聯怪手300 下.3.9.修復e堤
未完成範圍/作法		

■ 執行狀況紀錄(含異常狀況及因應對策)

今日富聯怪手300作業上午於下.3引排e堤修復
下午則於下.3.9修復e堤後移下. 今日施工一切順利

簽核：

卑南溪河川揚塵防制實地演練-施工日誌

計畫名稱：110 年度臺東縣卑南溪河川揚塵防制及改善推動計畫
執行單位：富聯工程顧問股份有限公司

■ 施工紀錄

施工日期	111 年 5 月 26 日　星期 □一 □二 □三 ☑四 □五 □六 □日		
天氣狀況	上午 □晴天 ☑陰天 □雨天 下午 □晴天 ☑陰天 □雨天	揚塵狀況	□有 ☑無
施作怪手	□富聯怪手 1 臺 □環保局怪手 ___ 臺	施作地點	☑T1 □T2 □T3 □T4

■ 工作人數及時數

單位	職稱	姓名			
富聯工程	監工	李昭福			
	挖掘機司機	簽名檔如附件	機具(型號)	1.松江300	2. 3.
當日現場工作人數		☑2 □3 □4 □5□其他___	使用量(小時)	8	

■ 工作事項

範圍

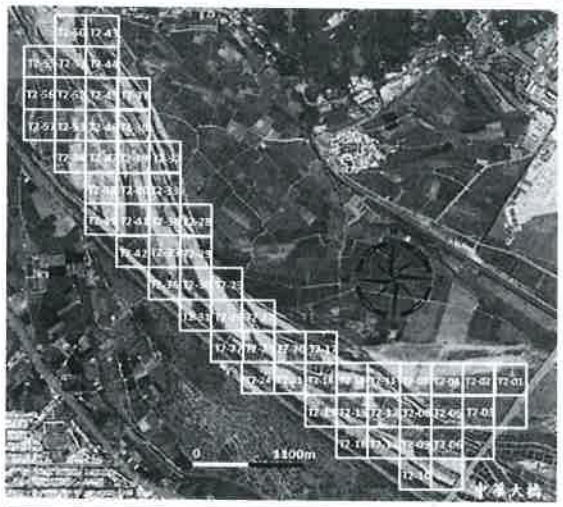

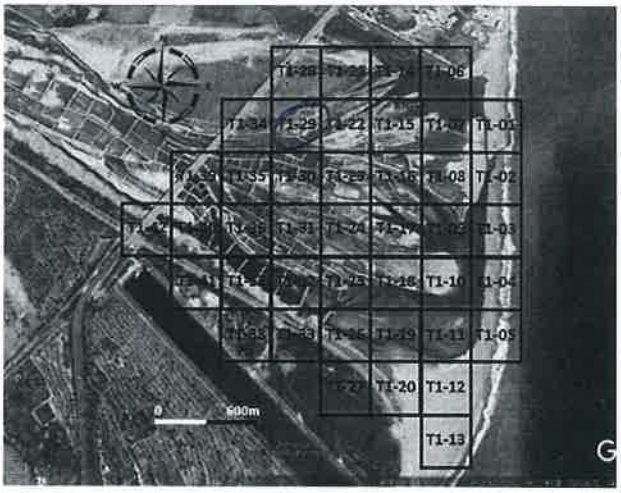

工作進度

上午	時間	如附件
	施作項目	□新土堤 ☑修復土堤 □引水土堤 □其他(　　)
	土堤概估(m)	長：40 m 寬：3.0 m 高：3.0 m
	施工內容	富聯松江300 T1-29 防護工程
下午	時間	如附件
	施作項目	□新土堤 ☑修復土堤 □引水土堤 □其他(　　)
	土堤概估(m)	長：40 m 寬：4.0 m 高：3.0 m
	施工內容	富聯松江300 T1-29 防護工程
未完成範圍/作法		

■ 執行狀況紀錄(含異常狀況及因應對策)

今日富聯松江300 施工於 T1-29 防護工程施工.
今日施工一切如常

簽核：

卑南溪河川揚塵防制實地演練-施工日誌

計畫名稱：110 年度臺東縣卑南溪河川揚塵防制及改善推動計畫
執行單位：富聯工程顧問股份有限公司

■ 施工紀錄

施工日期	111 年 5 月 27 日　星期 □一 □二 □三 □四 ☑五 □六 □日		
天氣狀況	上午 ☑晴天 □陰天 □雨天 下午 ☑晴天 □陰天 □雨天	揚塵狀況	□有 ☑無
施作怪手	□富聯怪手 1 臺 □環保局怪手 ___ 臺	施作地點	☑T1 □T2 □T3 □T4

■ 工作人數及時數

單位	職稱	姓名				
富聯工程	監工	蔡[illegible]				
	挖掘機司機	簽名檔如附件	機具(型號)	1.怪手300	2.	3.
當日現場工作人數		☑2 □3 □4 □5□其他___	使用量(小時)	8		

■ 工作事項

範圍

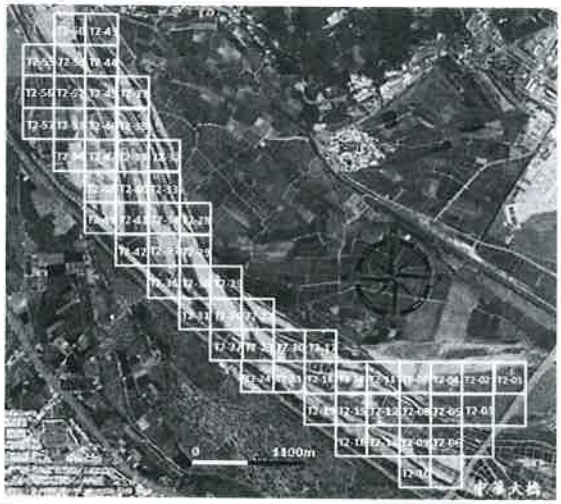

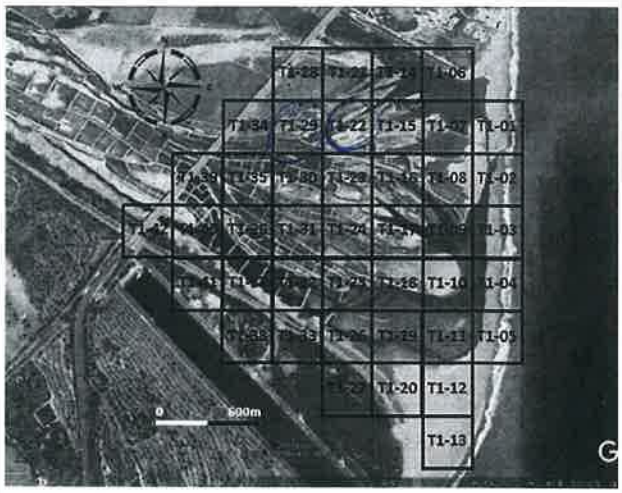

工作進度

上午	時間	如附件
	施作項目	□新土堤 ☑修復土堤 □引水土堤 □其他(　　)
	土堤概估(m)	長：60 m 寬：4.0 m 高：3.0 m
	施工內容	富聯怪手300 T1-29、T1-22 簡易e堤
下午	時間	如附件
	施作項目	□新土堤 ☑修復土堤 □引水土堤 □其他(　　)
	土堤概估(m)	長：60 m 寬：4.0 m 高：3.0 m
	施工內容	富聯怪手300 T1-22 簡易e堤
未完成範圍/作法		

■ 執行狀況紀錄(含異常狀況及因應對策)

今日富聯怪手300 進行於 T1-29、T1-22 簡易e堤施工
今日施工順利

簽核：

卑南溪河川揚塵防制實地演練-施工日誌

計畫名稱：110 年度臺東縣卑南溪河川揚塵防制及改善推動計畫
執行單位：富聯工程顧問股份有限公司

■ 施工紀錄

施工日期	111 年 5 月 30 日　星期 ☑一 □二 □三 □四 □五 □六 □日		
天氣狀況	上午 ☑晴天 □陰天 □雨天 下午 ☑晴天 □陰天 □雨天	揚塵狀況	□有 ☑無
施作怪手	□富聯怪手 1 臺 □環保局怪手 ＿＿ 臺	施作地點	☑T1 □T2 □T3 □T4

■ 工作人數及時數

單位	職稱	姓名				
富聯工程	監工	蔡[illegible]				
	挖掘機司機	簽名檔如附件	機具(型號)	1.KOTI300	2.	3.
當日現場工作人數		☑2 □3 □4 □5□其他＿＿	使用量(小時)	8		

■ 工作事項

範圍

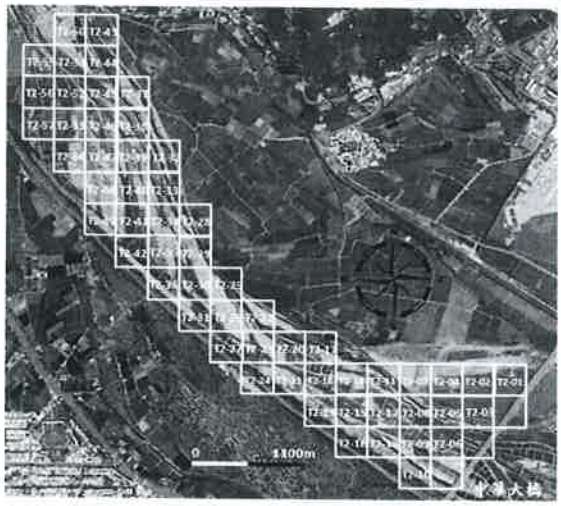

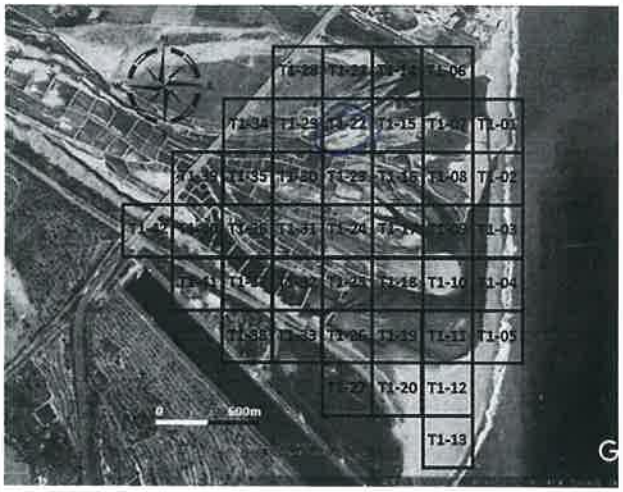

工作進度

上午	時間	如附件
	施作項目	□新土堤 ☑修復土堤 □引水土堤 □其他(　　)
	土堤概估(m)	長：50 m 寬：4.0 m 高：3.0 m
	施工內容	富聯KOTI300 T1-22 修復土堤
下午	時間	如附件
	施作項目	□新土堤 ☑修復土堤 □引水土堤 □其他(　　)
	土堤概估(m)	長：50 m 寬：4.0 m 高：3.0 m
	施工內容	富聯KOTI300 T1-22 修復土堤
未完成範圍/作法		

■ 執行狀況紀錄(含異常狀況及因應對策)

今日富聯KOTI300挖掘於T1-22修復土堤完成，
今日無異常事

簽核：

卑南溪河川揚塵防制實地演練-施工日誌

計畫名稱：110 年度臺東縣卑南溪河川揚塵防制及改善推動計畫
執行單位：富聯工程顧問股份有限公司

■ 施工紀錄

施工日期	111 年 5 月 31 日　星期 □一 ☑二 □三 □四 □五 □六 □日		
天氣狀況	上午 ☑晴天 □陰天 □雨天 下午 ☑晴天 □陰天 □雨天	揚塵狀況	□有 ☑無
施作怪手	□富聯怪手 1 臺 □環保局怪手 ____ 臺	施作地點	□T1 ☑T2 □T3 □T4

■ 工作人數及時數

單位	職稱	姓名				
富聯工程	監工	李[illegible]				
	挖掘機司機	簽名檔如附件	機具(型號)	1. 松江300	2.	3.
當日現場工作人數		☑2 □3 □4 □5□其他____	使用量(小時)	8		

■ 工作事項

範圍

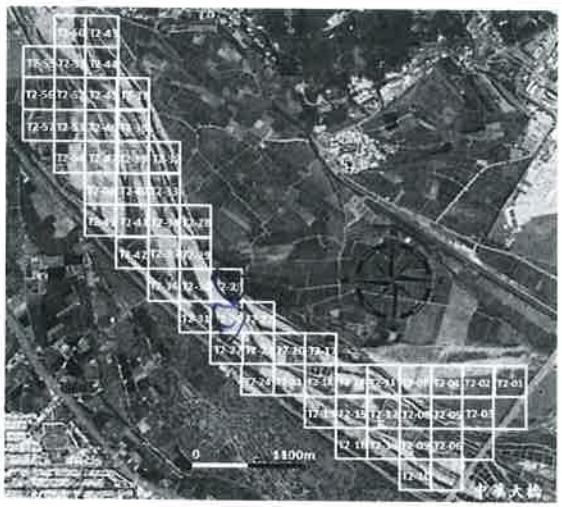

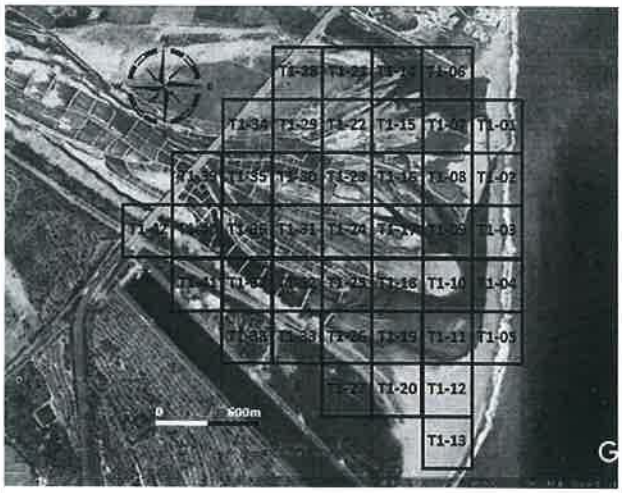

工作進度			
上午	時間	如附件	
	施作項目	□新土堤 □修復土堤 ☑引水土堤 □其他(　　)	
	土堤概估(m)	長：80 m 寬：>10 m 高：>10 m	
	施工內容	富聯松江300下、水、引水堤	
下午	時間	如附件	
	施作項目	□新土堤 □修復土堤 ☑引水土堤 □其他(　　)	
	土堤概估(m)	長：80 m 寬：>10 m 高：>10 m	
	施工內容	富聯松江300下、水、引水堤	
未完成範圍/作法			

■ 執行狀況紀錄(含異常狀況及因應對策)

今日富聯松江300施作於下、水、下、水引水堤完成。
今日無工安事項

簽核：

111 年 5 月

日期	T1	T2
1		
2		葉和江300 >5、>6、
3		
4		
5		葉和江300 12、08、06、15、19
6		葉和江300 >1、
7		
8		
9		六福道路修補 一 >6、
10		葉和江300 >5、>6
11		葉和江300 08、12、>1、>6、>5、
12		
13		
14		
15		
16		
17		
18		
19		
20		
21		
22		
23		葉和江300 >5、
24		葉和江300 >6、
25	葉和江300 >9	葉和江300 >1
26	葉和江300 >9、	
27	葉和江300 >9、>>、	
28		
29		
30	葉和江300 >>、	
31	~~葉和江300~~	葉和江300 >5、>6、