卑南溪河川揚塵防制實地演練-施工日誌

計畫名稱：110 年度臺東縣卑南溪河川揚塵防制及改善推動計畫
執行單位：富聯工程顧問股份有限公司

■ 施工紀錄

施工日期	111 年 7 月 1 日　星期 □一 □二 □三 □四 ☑五 □六 □日		
天氣狀況	上午 ☑晴天 □陰天 □雨天 下午 ☑晴天 □陰天 □雨天	揚塵狀況	□有 ☑無
施作怪手	□富聯怪手 1 臺 □環保局怪手 ____ 臺	施作地點	□T1 □T2 □T3 □T4

■ 工作人數及時數

單位	職稱	姓名				
富聯工程	監工	李[illegible]				
	挖掘機司機	簽名檔如附件	機具(型號)	1. SK300	2.	3.
當日現場工作人數		☑2 □3 □4 □5□其他 ____	使用量(小時)	8		

■ 工作事項

範圍

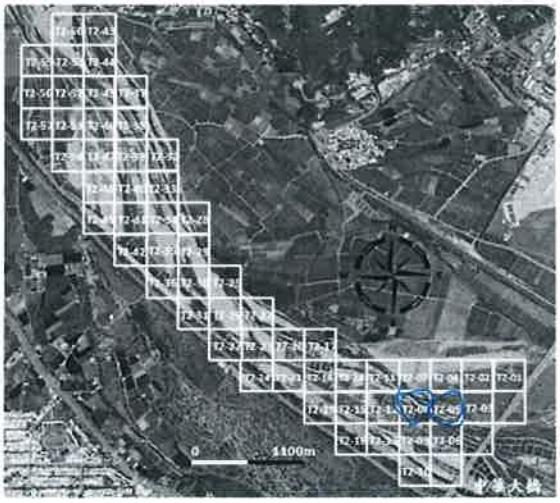

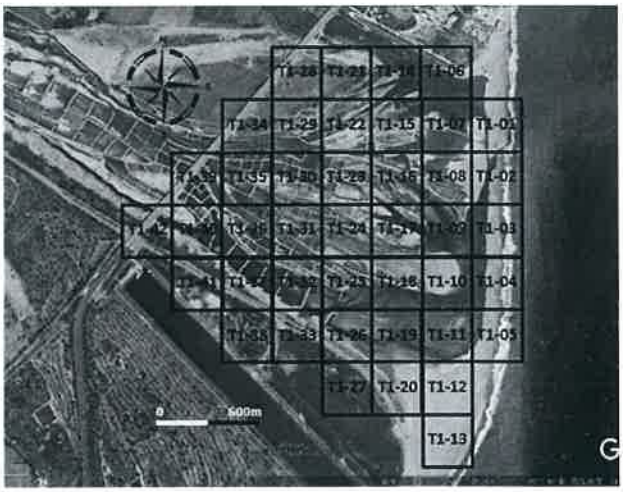

工作進度

上午	時間	如附件
	施作項目	□新土堤 ☑修復土堤 □引水土堤 ☑其他(道路修補)
	土堤概估(m)	長：120 m 寬：3.0 m 高：3.0 m
	施工內容	處理SK300道路修補及F.O.P.修復e課
下午	時間	如附件
	施作項目	□新土堤 ☑修復土堤 □引水土堤 □其他( )
	土堤概估(m)	長：100 m 寬：3.0 m 高：3.0 m
	施工內容	處理SK300 F.O.P.修復e課
未完成範圍/作法		

■ 執行狀況紀錄(含異常狀況及因應對策)

因連日晚間下大雨造成施工道路及便橋損毫，今日處理SK300施工早上於最後道路及便橋施工及F.O.P.修復e課，下午於F.O.P.修復e課施工，今日施工一切正常

簽核：羅智文

卑南溪河川揚塵防制實地演練-施工日誌

計畫名稱：110 年度臺東縣卑南溪河川揚塵防制及改善推動計畫
執行單位：富聯工程顧問股份有限公司

■ 施工紀錄

施工日期	111 年 7 月 4 日　星期 ☑一 □二 □三 □四 □五 □六 □日		
天氣狀況	上午 ☑晴天 □陰天 □雨天 下午 ☑晴天 □陰天 □雨天	揚塵狀況	□有 ☑無
施作怪手	□富聯怪手 1 臺 □環保局怪手 ____ 臺	施作地點	☑T1 □T2 □T3 □T4

■ 工作人數及時數

單位	職稱	姓名			
富聯工程	監工	李治祥			
	挖掘機司機	簽名檔如附件	機具(型號)	1. SK300	2.	3.
當日現場工作人數		☑2 □3 □4 □5□其他____	使用量(小時)	8		

■ 工作事項

範圍

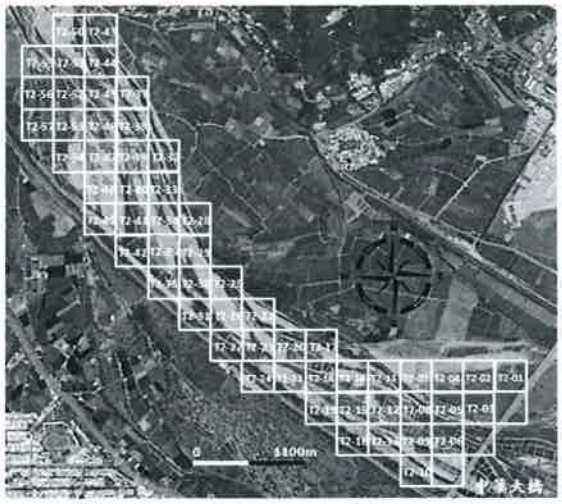

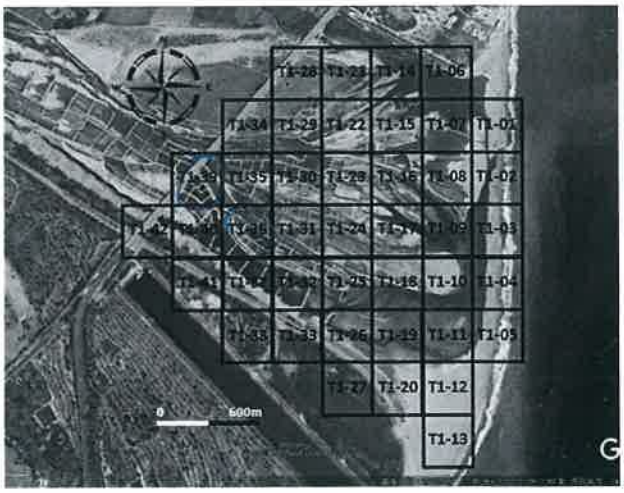

工作進度

上午	時間	如附件	
	施作項目	□新土堤 □修復土堤 □引水土堤 ☑其他(清淤、排水口修高	
	土堤概估(m)	長：80 m 寬：2.0 m 高：2.0 m	
	施工內容	富騄 SK200 7.39. 清除淤泥. 排水口修高.	
下午	時間	如附件	
	施作項目	□新土堤 □修復土堤 □引水土堤 ☑其他(清淤. 排水口修高.	
	土堤概估(m)	長：80 m 寬：2.0 m 高：2.0 m	
	施工內容	富騄 SK200 7.36. 清除淤泥. 排水口修高.	
未完成範圍/作法			

■ 執行狀況紀錄(含異常狀況及因應對策)

今日富騄 SK200 進行於 7.39. 7.36 清除淤泥及排水口修高施工. 今日施工一切正常

簽核：羅智文

卑南溪河川揚塵防制實地演練-施工日誌

計畫名稱：110 年度臺東縣卑南溪河川揚塵防制及改善推動計畫
執行單位：富聯工程顧問股份有限公司

■ 施工紀錄

施工日期	111 年 7 月 5 日　星期 □一 ☑二 □三 □四 □五 □六 □日		
天氣狀況	上午 ☑晴天 □陰天 □雨天 下午 ☑晴天 □陰天 □雨天	揚塵狀況	□有 ☑無
施作怪手	□富聯怪手 1 臺 □環保局怪手 1 臺 SK350 8	施作地點	☑T1 □T2 □T3 □T4

■ 工作人數及時數

單位	職稱	姓名			
富聯工程	監工	李柏霖			
	挖掘機司機	簽名檔如附件	機具(型號)	1 SK200 8	2.	3.
當日現場工作人數		□2 ☑3 □4 □5□其他_____	使用量(小時)			

■ 工作事項

範圍

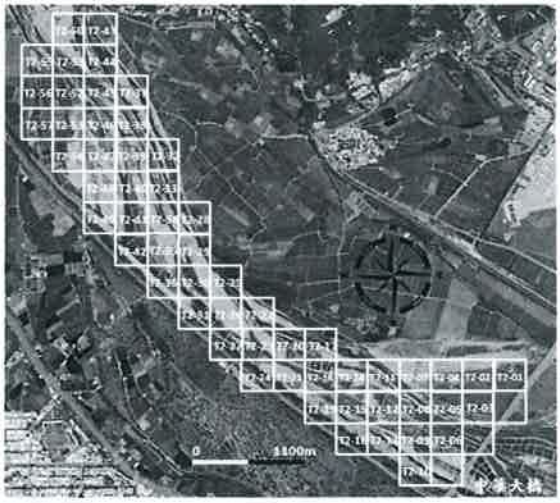

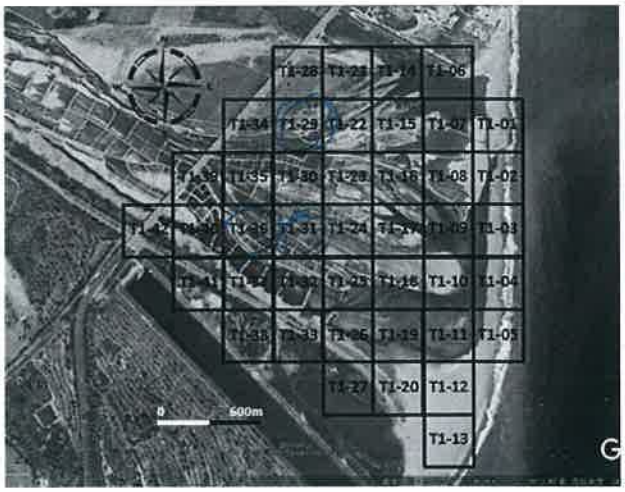

工作進度

上午	時間	如附件
	施作項目	□新土堤　□修復土堤　□引水土堤　☑其他(清除污泥)
	土堤概估(m)	長：150 m 寬：3.0 m 高：3.0 m
	施工內容	富聯SK200 T.26、清除污泥、環興橋SK350 T.29 清除污泥。
下午	時間	如附件
	施作項目	□新土堤　□修復土堤　□引水土堤　□其他(　　)
	土堤概估(m)	長：150 m 寬：3.0 m 高：3.0 m
	施工內容	富聯SK200 T.31 清除污泥、環興橋SK350 T.30、清除污泥。
未完成範圍/作法		

■ 執行狀況紀錄(含異常狀況及因應對策)

今日富聯SK200必須於T.26 T.31 清除污泥施工，環興橋SK350必須於T.29 清除污泥施工。今日施工一切平安。

簽核：羅智文

卑南溪河川揚塵防制實地演練-施工日誌

計畫名稱：110 年度臺東縣卑南溪河川揚塵防制及改善推動計畫
執行單位：富聯工程顧問股份有限公司

■ **施工紀錄**

施工日期	111 年 7 月 6 日　星期 □一 □二 ☑三 □四 □五 □六 □日		
天氣狀況	上午 ☑晴天 □陰天 □雨天 下午 ☑晴天 □陰天 □雨天	揚塵狀況	□有 ☑無
施作怪手	□富聯怪手 1 臺 □環保局怪手 1 臺 SK250	施作地點	☑T1 □T2 □T3 □T4

■ **工作人數及時數**

單位	職稱	姓名			
富聯工程	監工				
	挖掘機司機	簽名檔如附件	機具(型號)	1. SK200	2.	3.
當日現場工作人數	□2 ☑3 □4 □5□其他_____		使用量(小時)	8		

■ **工作事項**

範圍

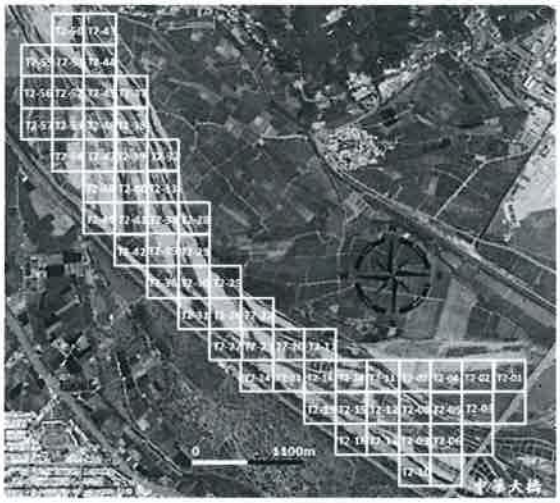

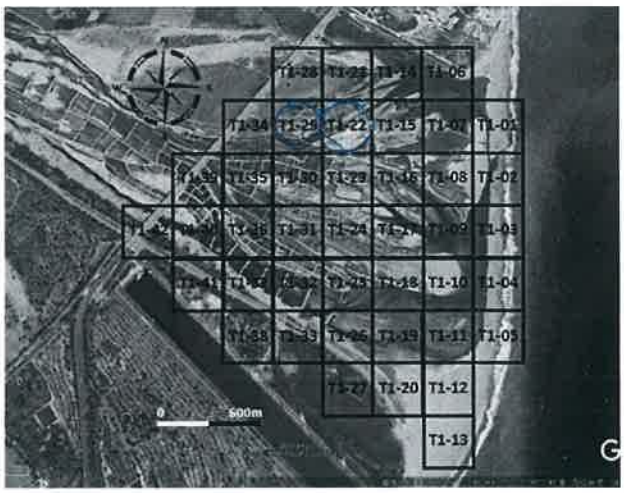

工作進度			
上午	時間	如附件	
	施作項目	□新土堤 □修復土堤 □引水土堤 ☑其他(清除污泥)	
	土堤概估(m)	長：180 m 寬：3.0 m 高：3.0 m	
	施工內容	富聯SK200 T1-29 清除污泥、環鋼SK250 T1-9 清除污泥、	
下午	時間	如附件	
	施作項目	□新土堤 □修復土堤 □引水土堤 ☑其他(清除污泥)	
	土堤概估(m)	長：150 m 寬：3.0 m 高：3.0 m	
	施工內容	富聯SK200 T1-22 清除污泥 環鋼SK250 T1-22 清除污泥	
未完成範圍/作法			

■ **執行狀況紀錄(含異常狀況及因應對策)**

今日富聯SK200 T1-29 與環鋼SK250 T1-9 聯合於 T1-22 清除污泥完畢，今日施工一切平安

簽核：羅智文

卑南溪河川揚塵防制實地演練-施工日誌

計畫名稱：110 年度臺東縣卑南溪河川揚塵防制及改善推動計畫
執行單位：富聯工程顧問股份有限公司

■ 施工紀錄

施工日期	111 年 7 月 7 日　星期 □一 □二 □三 ☑四 □五 □六 □日		
天氣狀況	上午 ☑晴天 □陰天 □雨天 下午 ☑晴天 □陰天 □雨天	揚塵狀況	□有 ☑無
施作怪手	□富聯怪手 1 臺 □環保局怪手 1 臺 SK200	施作地點	□T1 ☑T2 □T3 □T4

■ 工作人數及時數

單位	職稱	姓名				
富聯工程	監工	蔡綺				
	挖掘機司機	簽名檔如附件	機具(型號)	1. SK200	2.	3.
當日現場工作人數		□2 ☑3 □4 □5□其他_____	使用量(小時)	8		

■ 工作事項

範圍

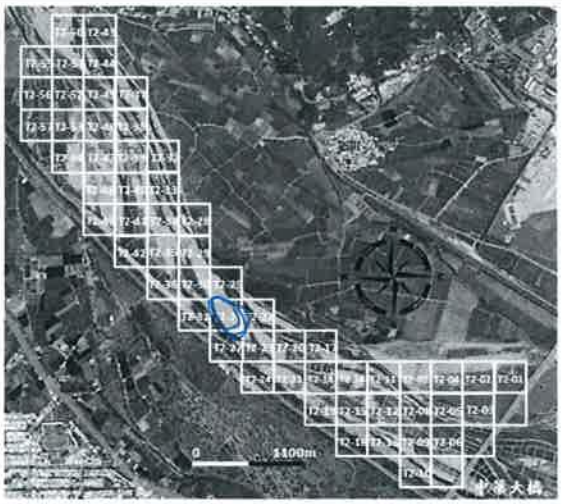

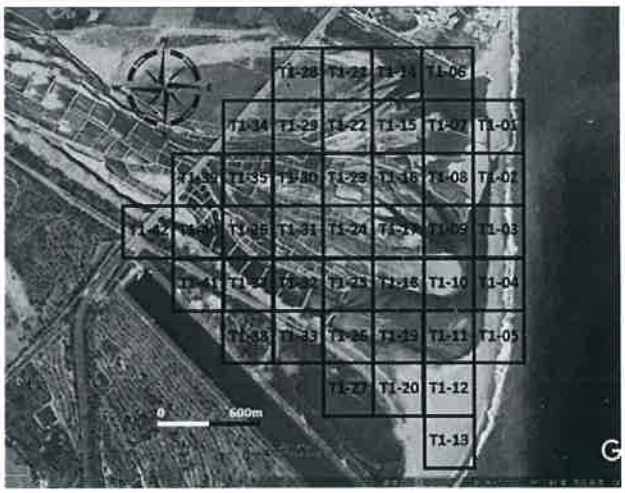

工作進度			
上午	時間	如附件	
	施作項目	□新土堤 ☑修復土堤 □引水土堤 □其他(　　)	
	土堤概估(m)	長：150 m 寬：3.0 m 高：3.0 m	
	施工內容	臺線SK200左右各修復e堤．環線SK250左右各修復e堤．	
下午	時間	如附件	
	施作項目	□新土堤 ☑修復土堤 □引水土堤 □其他(　　)	
	土堤概估(m)	長：180 m 寬：3.0 m 高：3.0 m	
	施工內容	臺線SK200左右各修復e堤 環線SK250左右各修復e堤	
未完成範圍/作法			

■ 執行狀況紀錄(含異常狀況及因應對策)

今日臺線SK200處有環線SK250處有雜草需清除．
所修復e堤完成．今日施工一切正常．

簽核：

卑南溪河川揚塵防制實地演練-施工日誌

計畫名稱：110 年度臺東縣卑南溪河川揚塵防制及改善推動計畫
執行單位：富聯工程顧問股份有限公司

■ 施工紀錄

施工日期	111 年 7 月 8 日　星期 □一 □二 □三 □四 ☑五 □六 □日		
天氣狀況	上午 ☑晴天 □陰天 □雨天 下午 ☑晴天 □陰天 □雨天	揚塵狀況	□有 ☑無
施作怪手	□富聯怪手 1 臺 □環保局怪手 1 臺 SK250 8	施作地點	□T1 ☑T2 □T3 □T4

■ 工作人數及時數

單位	職稱	姓名			
富聯工程	監工	李[illegible]			
	挖掘機司機	簽名檔如附件	機具(型號)	1 SK200 8	2.	3.
當日現場工作人數		□2 ☑3 □4 □5□其他_____	使用量(小時)			

■ 工作事項

範圍

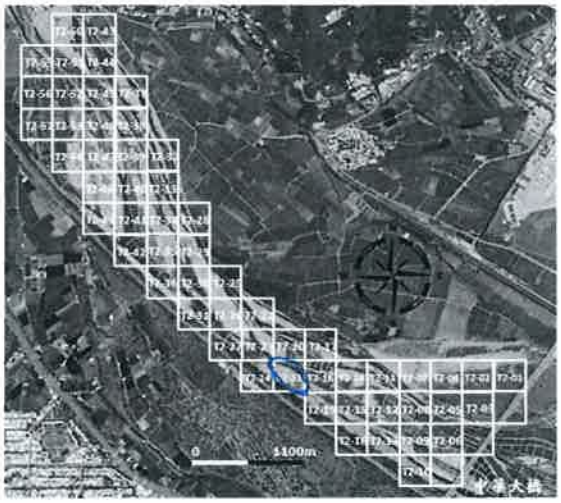

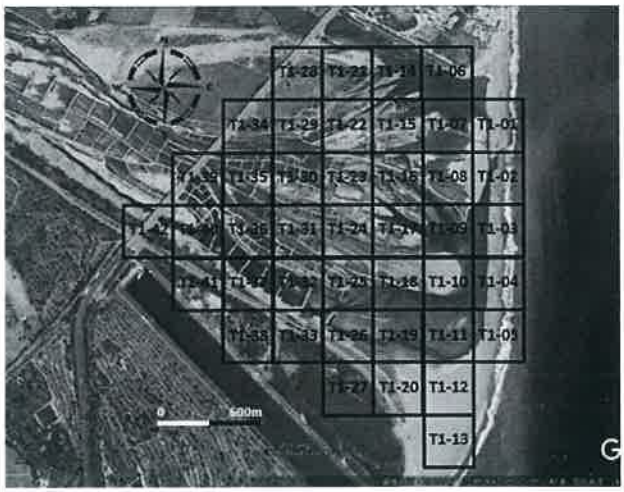

工作進度

上午	時間	如附件
	施作項目	□新土堤 ☑修復土堤 □引水土堤 □其他(　　)
	土堤概估(m)	長：150 m 寬：3.0 m 高：3.0 m
	施工內容	富聯SK200下方1條長七堤，環興SK250下方1條長七堤.
下午	時間	如附件
	施作項目	□新土堤 ☑修復土堤 □引水土堤 □其他(　　)
	土堤概估(m)	長：150 m 寬：3.0 m 高：3.0 m
	施工內容	富聯SK200下方1條長七堤，環興SK250下方1條長七堤.
未完成範圍/作法		

■ 執行狀況紀錄(含異常狀況及因應對策)

今日富聯SK200挖掘機與環興SK250挖掘機聯合於下方1條長七堤施工. 今日施工一切正常.

簽核：羅智文

卑南溪河川揚塵防制實地演練-施工日誌

計畫名稱：110 年度臺東縣卑南溪河川揚塵防制及改善推動計畫
執行單位：富聯工程顧問股份有限公司

■ 施工紀錄

施工日期	111 年 5 月 13 日　星期 □一 □二 ☑三 □四 □五 □六 □日		
天氣狀況	上午 ☑晴天 □陰天 □雨天 下午 ☑晴天 □陰天 □雨天	揚塵狀況	□有 ☑無
施作怪手	□富聯怪手 1 臺 □環保局怪手 ____ 臺	施作地點	☑T1 □T2 □T3 □T4

■ 工作人數及時數

單位	職稱	姓名				
富聯工程	監工	詹[illegible]				
	挖掘機司機	簽名檔如附件	機具(型號)	1. HL300	2.	3.
當日現場工作人數		☑2 □3 □4 □5□其他 ____	使用量(小時)	8		

■ 工作事項

範圍

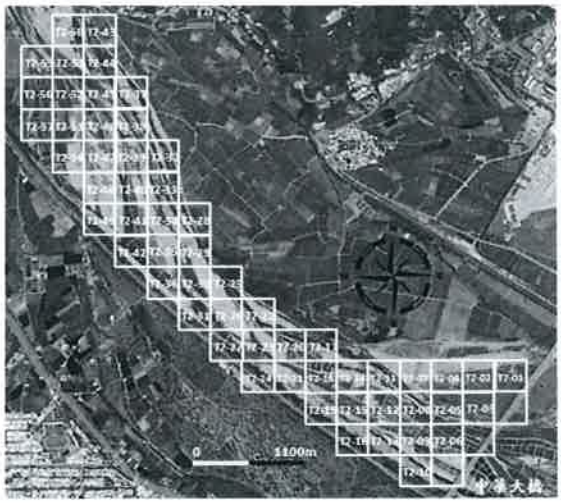

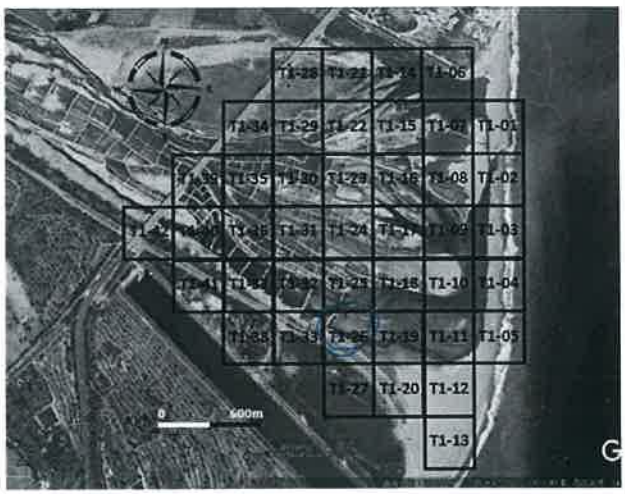

工作進度

上午	時間	如附件
	施作項目	□新土堤 ☑修復土堤 □引水土堤 □其他(　　)
	土堤概估(m)	長：150 m 寬：3.0 m 高：3.0 m
	施工內容	富聯HL300 T1-16、修復土堤
下午	時間	如附件
	施作項目	□新土堤 ☑修復土堤 □引水土堤 □其他(　　)
	土堤概估(m)	長：150 m 寬：3.0 m 高：3.0 m
	施工內容	富聯HL300 T1-16、修復土堤
未完成範圍/作法		

■ 執行狀況紀錄(含異常狀況及因應對策)

今日富聯HL300執行於T1-16修復土堤施工
今日施工一切正常。

簽核：羅智文

卑南溪河川揚塵防制實地演練-施工日誌

計畫名稱：110 年度臺東縣卑南溪河川揚塵防制及改善推動計畫
執行單位：富聯工程顧問股份有限公司

■ 施工紀錄

施工日期	111 年 7 月 14 日　星期 □一 □二 □三 ☑四 □五 □六 □日		
天氣狀況	上午 ☑晴天 □陰天 □雨天 下午 ☑晴天 □陰天 □雨天	揚塵狀況	□有 ☑無
施作怪手	□富聯怪手 1 臺 □環保局怪手 ____ 臺	施作地點	☑T1 □T2 □T3 □T4

■ 工作人數及時數

單位	職稱	姓名			
富聯工程	監工	[illegible]			
	挖掘機司機	簽名檔如附件	機具(型號)	1.HL200	2.	3.
當日現場工作人數		☑2 □3 □4 □5□其他____	使用量(小時)	8		

■ 工作事項

範圍

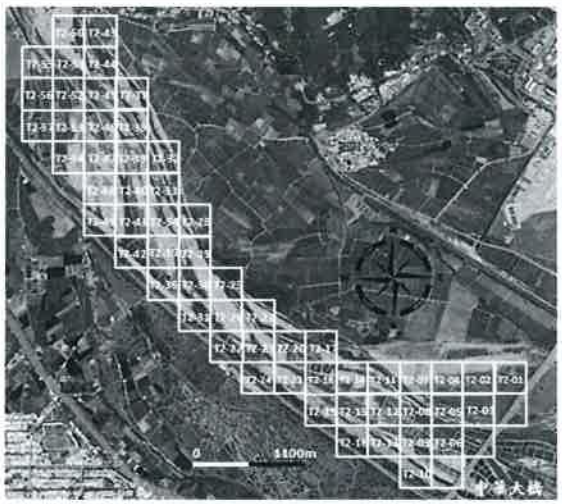

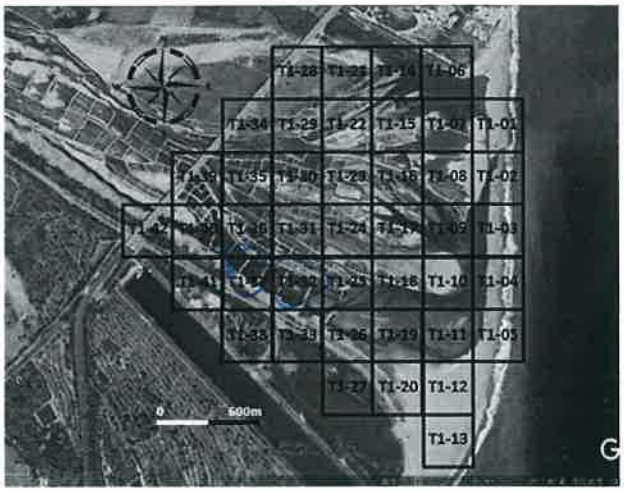

工作進度			
上午	時間	如附件	
	施作項目	□新土堤 ☑修復土堤 □引水土堤 □其他(　　)	
	土堤概估(m)	長：110 m 寬：3.0 m 高：3.0 m	
	施工內容	富聯HL200 T1.32 修復土堤	
下午	時間	如附件	
	施作項目	□新土堤 ☑修復土堤 □引水土堤 □其他(　　)	
	土堤概估(m)	長：110 m 寬：3.0 m 高：3.0 m	
	施工內容	富聯HL200 T1.33 修復土堤	
未完成範圍/作法			

■ 執行狀況紀錄(含異常狀況及因應對策)

今日富聯HL200施工於T1.32、T1.33修復土堤完成
今日施工順暢

簽核：羅智文

卑南溪河川揚塵防制實地演練-施工日誌

計畫名稱：110 年度臺東縣卑南溪河川揚塵防制及改善推動計畫
執行單位：富聯工程顧問股份有限公司

■ 施工紀錄

施工日期	111 年 7 月 15 日　星期 □一 □二 □三 □四 ☑五 □六 □日		
天氣狀況	上午 ☑晴天 □陰天 □雨天 下午 ☑晴天 □陰天 □雨天	揚塵狀況	□有 ☑無
施作怪手	□富聯怪手 1 臺 □環保局怪手 ____ 臺	施作地點	☑T1 □T2 □T3 □T4

■ 工作人數及時數

單位	職稱	姓名				
富聯工程	監工	李[illegible]				
	挖掘機司機	簽名檔如附件	機具(型號)	1.HL200	2.	3.
當日現場工作人數		☑2 □3 □4 □5□其他____	使用量(小時)	8		

■ 工作事項

範圍

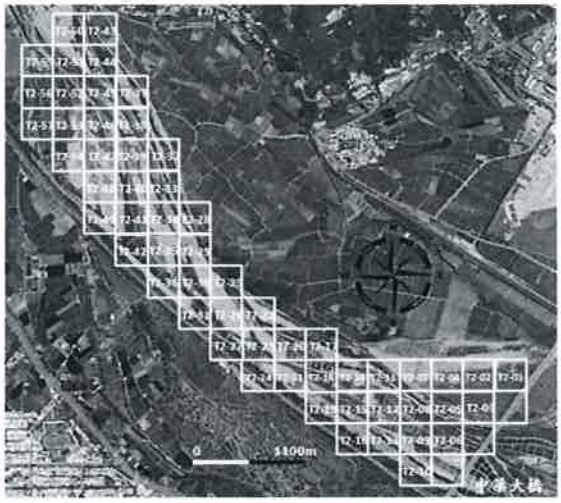

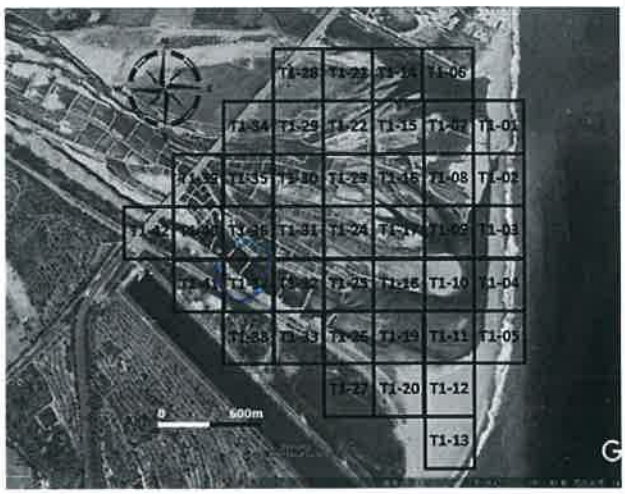

工作進度

上午	時間	如附件
	施作項目	□新土堤 ☑修復土堤 □引水土堤 □其他(　　)
	土堤概估(m)	長：100 m 寬：2.0 m 高：2.0 m
	施工內容	富聯HL200 下刃篩土機
下午	時間	如附件
	施作項目	□新土堤 ☑修復土堤 □引水土堤 □其他(　　)
	土堤概估(m)	長：110 m 寬：2.0 m 高：2.0 m
	施工內容	富聯HL200 下刃篩土機
未完成範圍/作法		

■ 執行狀況紀錄(含異常狀況及因應對策)

今日富聯HL200作業於下刃篩土機施工
今日施工一切正常

簽核：羅智文

卑南溪河川揚塵防制實地演練-施工日誌

計畫名稱：110 年度臺東縣卑南溪河川揚塵防制及改善推動計畫
執行單位：富聯工程顧問股份有限公司

■ 施工紀錄

施工日期	111 年 7 月 18 日　星期 ☑一 □二 □三 □四 □五 □六 □日		
天氣狀況	上午 ☑晴天 □陰天 □雨天 下午 ☑晴天 □陰天 □雨天	揚塵狀況	□有 ☑無
施作怪手	□富聯怪手 1 臺 □環保局怪手 _____ 臺	施作地點	☑T1 □T2 □T3 □T4

■ 工作人數及時數

單位	職稱	姓名				
富聯工程	監工	李[illegible]				
	挖掘機司機	簽名檔如附件	機具(型號)	1 ML200	2.	3.
當日現場工作人數		☑2 □3 □4 □5□其他_____	使用量(小時)	8		

■ 工作事項

範圍

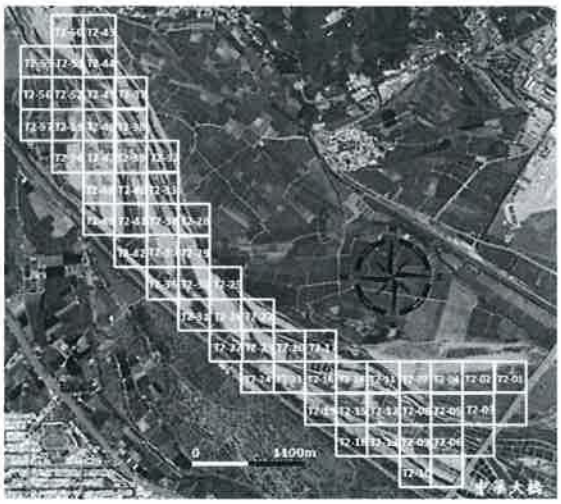

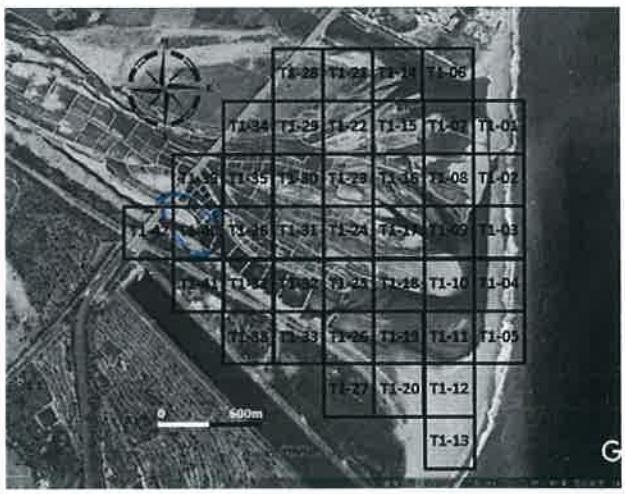

工作進度

上午	時間	如附件
	施作項目	□新土堤 ☑修復土堤 □引水土堤 □其他(　　)
	土堤概估(m)	長：100 m 寬：3.0 m 高：3.0 m
	施工內容	富聯ML200下1.00條鋪設噴 因GPS故障改以插旗方式
下午	時間	如附件
	施作項目	□新土堤 ☑修復土堤 □引水土堤 □其他(　　)
	土堤概估(m)	長：100 m 寬：3.0 m 高：3.0 m
	施工內容	富聯ML200下1.00條鋪設噴
未完成範圍/作法		

■ 執行狀況紀錄(含異常狀況及因應對策)

今日富聯ML200此時因GPS故障改以插旗方式施工
時於下1.00條鋪設噴洒. 今日施工一切正常

簽核：羅智文

卑南溪河川揚塵防制實地演練-施工日誌

計畫名稱：110 年度臺東縣卑南溪河川揚塵防制及改善推動計畫
執行單位：富聯工程顧問股份有限公司

■ 施工紀錄

施工日期	111 年 7 月 19 日 星期 □一 ☑二 □三 □四 □五 □六 □日		
天氣狀況	上午 ☑晴天 □陰天 □雨天 下午 ☑晴天 □陰天 □雨天	揚塵狀況	□有 ☑無
施作怪手	□富聯怪手 1 臺 □環保局怪手 _____ 臺	施作地點	☑T1 □T2 □T3 □T4

■ 工作人數及時數

單位	職稱	姓名			
富聯工程	監工	秦[illegible]			
	挖掘機司機	簽名檔如附件	機具(型號)	1. ML300	2. 3.
當日現場工作人數		☑2 □3 □4 □5□其他_____	使用量(小時)	8	

■ 工作事項

範圍

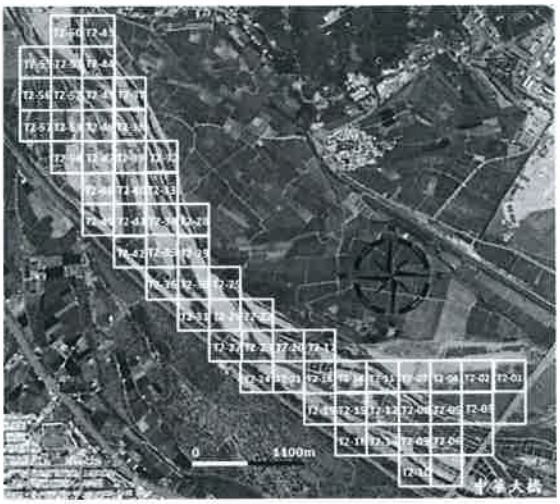

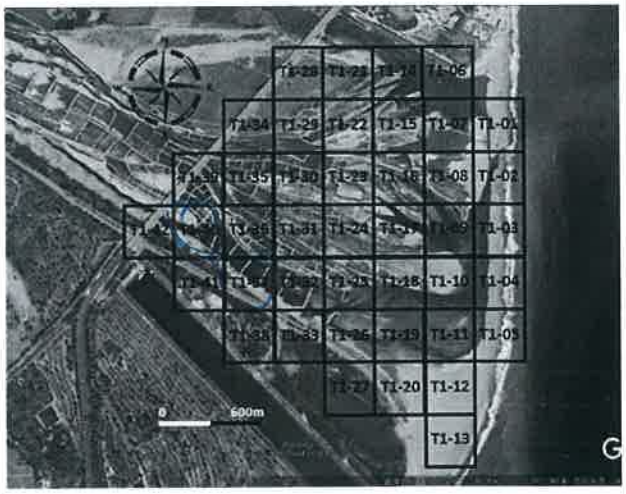

工作進度

上午	時間	如附件
	施作項目	□新土堤 ☑修復土堤 □引水土堤 □其他( )
	土堤概估(m)	長：110 m 寬：3.0 m 高：3.0 m
	施工內容	富聯ML300 T1.40 修復e堤
下午	時間	如附件
	施作項目	□新土堤 ☑修復土堤 □引水土堤 □其他( )
	土堤概估(m)	長：150 m 寬：3.0 m 高：3.0 m
	施工內容	富聯ML300 T1.37 修復e堤
未完成範圍/作法		

■ 執行狀況紀錄(含異常狀況及因應對策)

今日富聯ML300於T1.40、T1.37修復e堤施工
今日無一切正常

簽核：羅智文

卑南溪河川揚塵防制實地演練-施工日誌

計畫名稱：110 年度臺東縣卑南溪河川揚塵防制及改善推動計畫
執行單位：富聯工程顧問股份有限公司

■ 施工紀錄

施工日期	111 年 7 月 20 日 星期 □一 □二 ☑三 □四 □五 □六 □日		
天氣狀況	上午 ☑晴天 □陰天 □雨天 下午 ☑晴天 □陰天 □雨天	揚塵狀況	□有 ☑無
施作怪手	□富聯怪手 2 臺 □環保局怪手 _____ 臺	施作地點	□T1 ☑T2 □T3 □T4

■ 工作人數及時數

單位	職稱	姓名				
富聯工程	監工	李[illegible]				
	挖掘機司機	簽名檔如附件	機具(型號)	1. SK200	2. 和[illegible]300	3.
當日現場工作人數		□2 ☑3 □4 □5□其他_____	使用量(小時)	8	8	

■ 工作事項

範圍

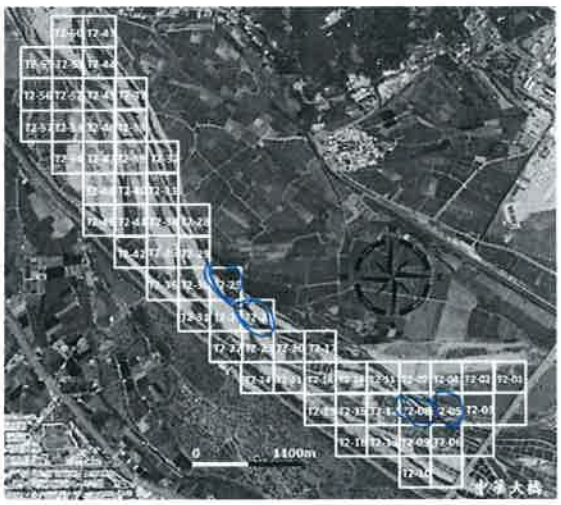

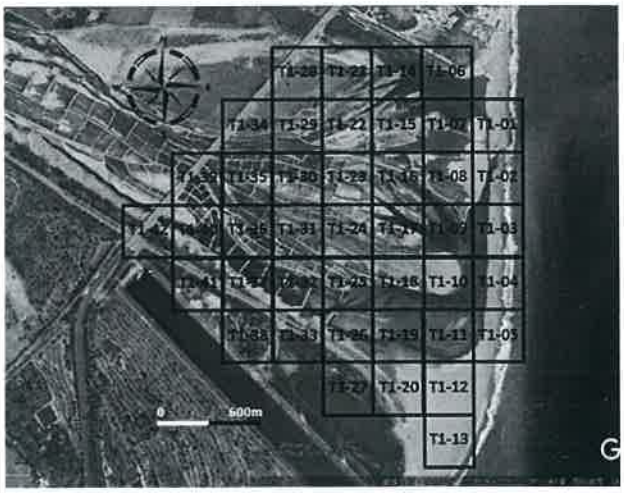

工作進度

上午	時間	如附件
	施作項目	□新土堤 ☑修復土堤 ☑引水土堤 □其他( )
	土堤概估(m)	長：186 m 寬：2.0 m 高：2.0 m
	施工內容	富聯SK200 約.05 修復e堤 富聯和[illegible]300 約.25 引水e堤修復
下午	時間	如附件
	施作項目	□新土堤 ☑修復土堤 □引水土堤 □其他( )
	土堤概估(m)	長：180 m 寬：2.0 m 高：2.0 m
	施工內容	富聯SK200 約.08 修復e堤 富聯和[illegible]300 約.22 修復e堤
未完成範圍/作法		

■ 執行狀況紀錄(含異常狀況及因應對策)

今日富聯SK200進行約.05、約.08修復e堤施工，另一部富聯和[illegible]300進行約.25、約.22引水e堤及修復e堤施工，今日施工一切正常。

簽核：羅智文

卑南溪河川揚塵防制實地演練-施工日誌

計畫名稱：110 年度臺東縣卑南溪河川揚塵防制及改善推動計畫
執行單位：富聯工程顧問股份有限公司

■ 施工紀錄

施工日期	111 年 7 月 21 日　星期 □一 □二 □三 ☑四 □五 □六 □日		
天氣狀況	上午 ☑晴天 □陰天 □雨天 下午 ☑晴天 □陰天 □雨天	揚塵狀況	□有 ☑無
施作怪手	□富聯怪手 2 臺 □環保局怪手 ____ 臺	施作地點	□T1 ☑T2 □T3 □T4

■ 工作人數及時數

單位	職稱	姓名				
富聯工程	監工	李[illegible]				
	挖掘機司機	簽名檔如附件	機具(型號)	1.SK200	2.PC200	3.
當日現場工作人數		□2 ☑3 □4 □5□其他____	使用量(小時)	8	8	

■ 工作事項

範圍

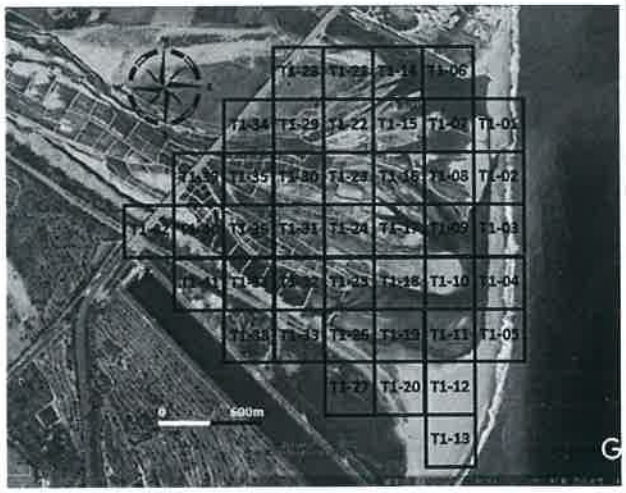

工作進度

上午	時間	如附件
	施作項目	□新土堤 ☑修復土堤 □引水土堤 □其他(　　)
	土堤概估(m)	長：200 m 寬：3.0 m 高：3.0 m
	施工內容	挖掘機SK200 0.08 篩選e碎 挖掘機PC200 0.36 篩選e碎
下午	時間	如附件
	施作項目	□新土堤 ☑修復土堤 □引水土堤 □其他(　　)
	土堤概估(m)	長：180 m 寬：3.0 m 高：3.0 m
	施工內容	挖掘機SK200 0.12 篩選e碎 挖掘機PC200 0.31 篩選e碎
未完成範圍/作法		

■ 執行狀況紀錄(含異常狀況及因應對策)

今日挖掘機SK200共計0.08、0.12篩選e碎 挖掘機PC200共計0.36、0.31篩選e碎 今日施工一切正常

簽核：羅智文

卑南溪河川揚塵防制實地演練-施工日誌

計畫名稱：110 年度臺東縣卑南溪河川揚塵防制及改善推動計畫
執行單位：富聯工程顧問股份有限公司

■ 施工紀錄

施工日期	111 年 7 月 22 日 星期 □一 □二 □三 □四 ☑五 □六 □日		
天氣狀況	上午 ☑晴天 □陰天 □雨天 下午 ☑晴天 □陰天 □雨天	揚塵狀況	□有 ☑無
施作怪手	□富聯怪手 4 臺 □環保局怪手 _____ 臺	施作地點	□T1 ☑T2 □T3 □T4

■ 工作人數及時數

單位	職稱	姓名				
富聯工程	監工	詹[illegible]				
	挖掘機司機	簽名檔如附件	機具(型號)	1.SK300	2.ACE300	3.
當日現場工作人數		□2 ☑3 □4 □5□其他 _____	使用量(小時)	8	8	

■ 工作事項

範圍

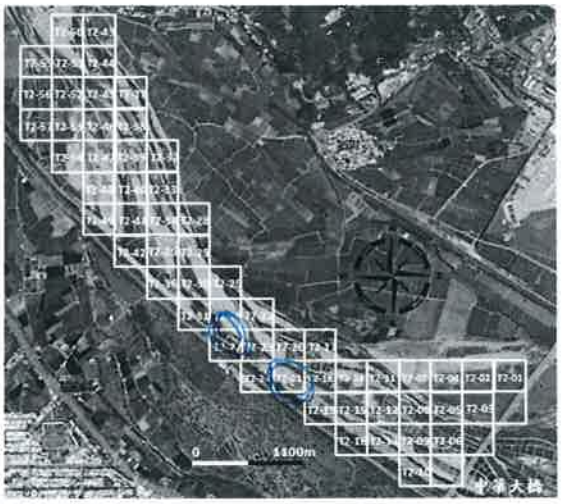

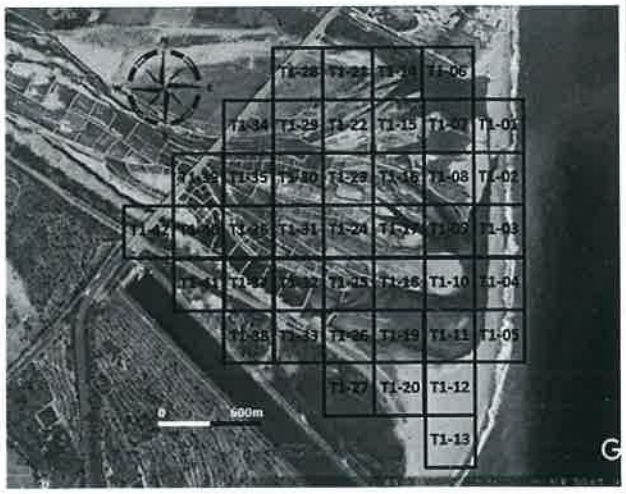

工作進度			
上午	時間	如附件	
	施作項目	□新土堤 ☑修復土堤 □引水土堤 □其他( )	
	土堤概估(m)	長：180 m 寬：3.0 m 高：3.0 m	
	施工內容	富聯SK300 3.>1稀釋e劑 富聯ACE300 3.>1稀釋e劑	
下午	時間	如附件	
	施作項目	□新土堤 ☑修復土堤 □引水土堤 □其他( )	
	土堤概估(m)	長：300 m 寬：3.0 m 高：3.0 m	
	施工內容	富聯SK300 3.>1稀釋e劑 富聯ACE300 3.>1稀釋e劑	
未完成範圍/作法			

■ 執行狀況紀錄(含異常狀況及因應對策)

今日富聯SK300噴灑於3.>1稀釋e劑設計，另富聯ACE300噴灑於3.>1稀釋e劑設計。今日施工順利完畢

簽核：

羅智文

卑南溪河川揚塵防制實地演練-施工日誌

計畫名稱：110 年度臺東縣卑南溪河川揚塵防制及改善推動計畫
執行單位：富聯工程顧問股份有限公司

■ 施工紀錄

施工日期	111 年 7 月 25 日　星期 ☑一 □二 □三 □四 □五 □六 □日		
天氣狀況	上午 ☑晴天 □陰天 □雨天 下午 ☑晴天 □陰天 □雨天	揚塵狀況	□有 ☑無
施作怪手	□富聯怪手 2 臺 □環保局怪手 _____ 臺	施作地點	☑T1 □T2 □T3 □T4

■ 工作人數及時數

單位	職稱	姓名				
富聯工程	監工	[illegible]				
	挖掘機司機	簽名檔如附件	機具(型號)	1.SK200	2.RT-1300	3.
當日現場工作人數		□2 ☑3 □4 □5□其他 _____	使用量(小時)	8	8	

■ 工作事項

範圍

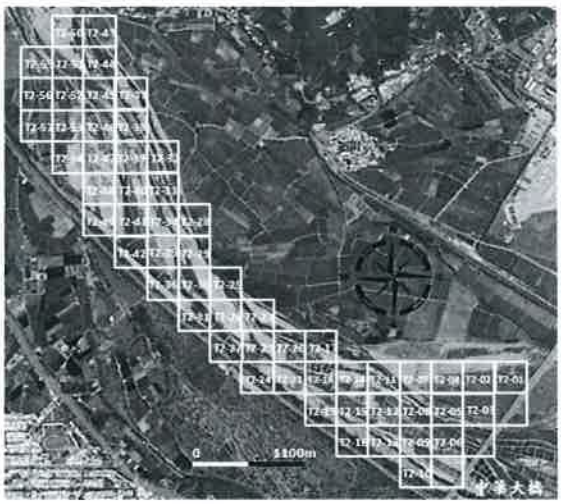

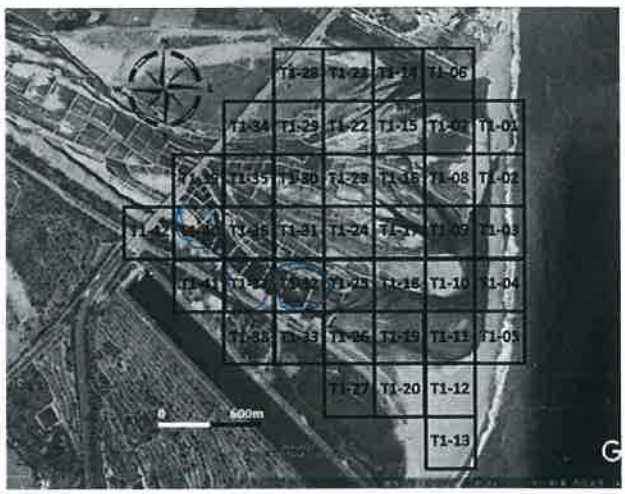

工作進度

上午	時間	如附件
	施作項目	□新土堤 ☑修復土堤 □引水土堤 □其他(　　)
	土堤概估(m)	長：200 m 寬：3.0 m 高：3.0 m
	施工內容	富聯SK200 7.37 篩選e級 富聯RT1300 7.40 篩選e級
下午	時間	如附件
	施作項目	□新土堤 ☑修復土堤 □引水土堤 □其他(　　)
	土堤概估(m)	長：180 m 寬：3.0 m 高：3.0 m
	施工內容	富聯SK200 7.32 篩選e級 富聯RT1300 7.32 篩選e級
未完成範圍/作法		

■ 執行狀況紀錄(含異常狀況及因應對策)

今日富聯SK200 由於7.37、7.32篩選e級被拆下另一部富聯RT1300 由於7.40、7.32篩選e級被拆下，今日無任何異常。

簽核：羅智文

卑南溪河川揚塵防制實地演練-施工日誌

計畫名稱：110 年度臺東縣卑南溪河川揚塵防制及改善推動計畫
執行單位：富聯工程顧問股份有限公司

■ 施工紀錄

施工日期	111 年 7 月 26 日　星期 □一 ☑二 □三 □四 □五 □六 □日		
天氣狀況	上午 ☑晴天 □陰天 □雨天 下午 ☑晴天 □陰天 □雨天	揚塵狀況	□有 ☑無
施作怪手	□富聯怪手 ✓ 臺 □環保局怪手 ____ 臺	施作地點	□T1 ☑T2 □T3 □T4

■ 工作人數及時數

單位	職稱	姓名			
富聯工程	監工	[illegible]			
	挖掘機司機	簽名檔如附件	機具(型號)	1.SK200	2.[illegible]200	3.
當日現場工作人數		□2 ☑3 □4 □5□其他____	使用量(小時)	8	8	

■ 工作事項

範圍

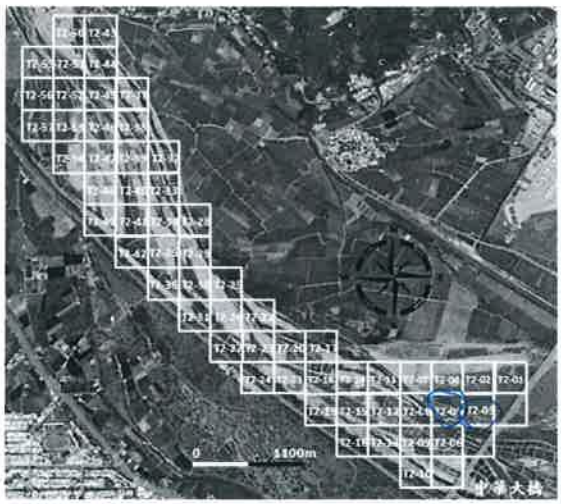

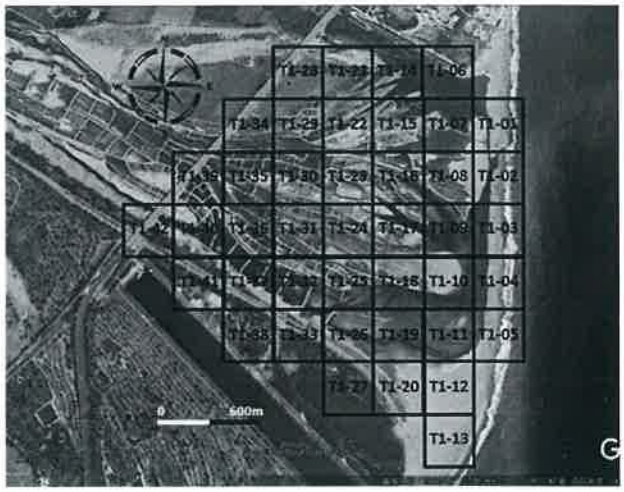

工作進度

上午	時間	如附件
	施作項目	□新土堤 ☑修復土堤 □引水土堤 □其他(　　)
	土堤概估(m)	長：150 m 寬：3.0 m 高：3.0 m
	施工內容	噴灑SK200及0.5稀釋e劑 噴灑[illegible]200及0.5稀釋e劑
下午	時間	如附件
	施作項目	□新土堤 ☑修復土堤 □引水土堤 □其他(　　)
	土堤概估(m)	長：180 m 寬：3.0 m 高：3.0 m
	施工內容	噴灑SK200及0.3稀釋e劑 噴灑[illegible]200及0.3稀釋e劑
未完成範圍/作法		

■ 執行狀況紀錄(含異常狀況及因應對策)

今日噴灑SK200劑量於及0.3、及0.5稀釋e劑施作，另一部噴灑[illegible]200劑量於及0.5及0.3稀釋e劑施作，今日施工一切正常。

簽核：羅智文

卑南溪河川揚塵防制實地演練-施工日誌

計畫名稱：110 年度臺東縣卑南溪河川揚塵防制及改善推動計畫
執行單位：富聯工程顧問股份有限公司

■ 施工紀錄

施工日期	111 年 7 月 27 日　星期 □一 □二 ☑三 □四 □五 □六 □日		
天氣狀況	上午 ☑晴天 □陰天 □雨天 下午 ☑晴天 □陰天 □雨天	揚塵狀況	□有 ☑無
施作怪手	□富聯怪手 2 臺 □環保局怪手 ____ 臺	施作地點	☑T1 □T2 □T3 □T4

■ 工作人數及時數

單位	職稱	姓名			
富聯工程	監工	[illegible]			
	挖掘機司機	簽名檔如附件	機具(型號)	1.SK300	2.和江300 3.
當日現場工作人數		□2 ☑3 □4 □5□其他____	使用量(小時)	8	8

■ 工作事項

範圍

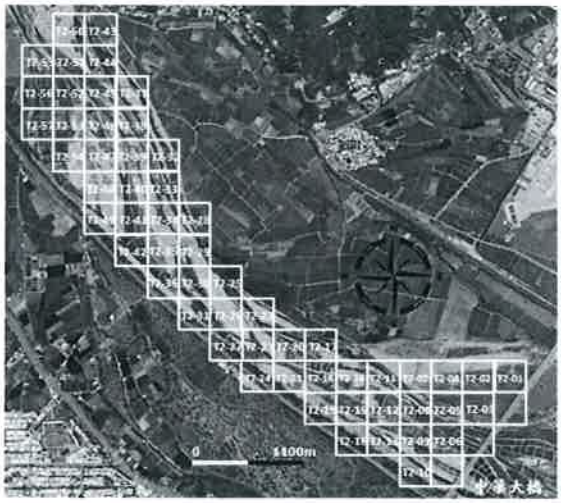

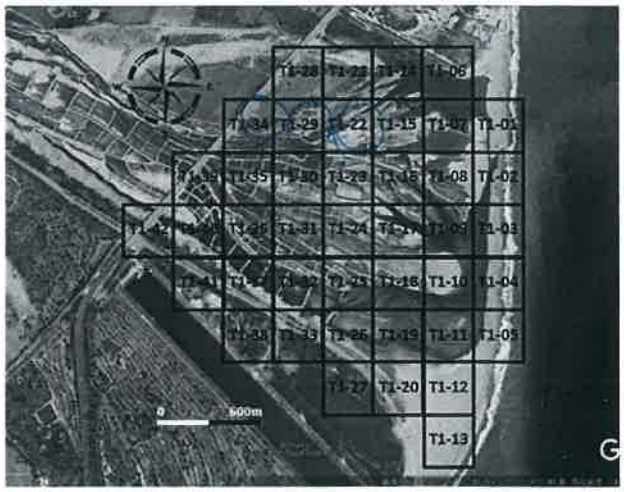

工作進度

上午	時間	如附件
	施作項目	□新土堤 ☑修復土堤 □引水土堤 □其他(　　)
	土堤概估(m)	長：180 m 寬：2.0 m 高：2.0 m
	施工內容	富聯SK300 T1-24碎石e鋪. 富聯和江300 T1-9碎石e鋪
下午	時間	如附件
	施作項目	□新土堤 ☑修復土堤 □引水土堤 □其他(　　)
	土堤概估(m)	長：180 m 寬：2.0 m 高：2.0 m
	施工內容	富聯SK300 T1-9碎石e鋪 富聯和江300 T1-22碎石e鋪
未完成範圍/作法		

■ 執行狀況紀錄(含異常狀況及因應對策)

今日富聯SK300進行於T1-24、T1-9碎石e鋪施工. 另富聯和江300進行於T1-9、T1-22碎石e鋪施工. 今日施工順利完畢

簽核：羅智文

卑南溪河川揚塵防制實地演練-施工日誌

計畫名稱：110 年度臺東縣卑南溪河川揚塵防制及改善推動計畫
執行單位：富聯工程顧問股份有限公司

■ 施工紀錄

施工日期	111 年 7 月 28 日　星期 □一 □二 □三 ☑四 □五 □六 □日		
天氣狀況	上午 ☑晴天 □陰天 □雨天 下午 ☑晴天 □陰天 □雨天	揚塵狀況	□有 ☑無
施作怪手	□富聯怪手 1 臺 □環保局怪手 ____ 臺	施作地點	☑T1 □T2 □T3 □T4

■ 工作人數及時數

單位	職稱	姓名				
富聯工程	監工	李紹銘				
	挖掘機司機	簽名檔如附件	機具(型號)	1. [illegible]	2.	3.
當日現場工作人數		☑2 □3 □4 □5□其他____	使用量(小時)	8		

■ 工作事項

範圍

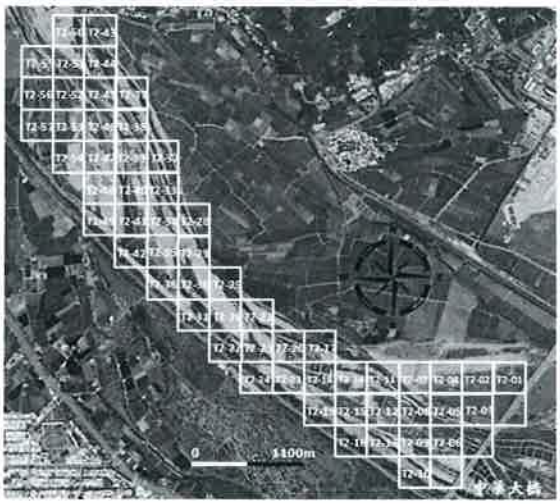

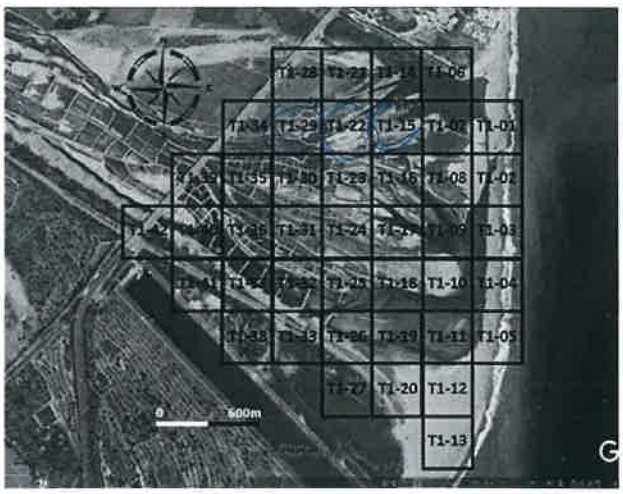

工作進度

上午	時間	如附件
	施作項目	□新土堤 ☑修復土堤 □引水土堤 □其他(　　)
	土堤概估(m)	長：100 m 寬：3.0 m 高：3.0 m
	施工內容	富聯利工300 7.22 修復土堤
下午	時間	如附件
	施作項目	□新土堤 ☑修復土堤 □引水土堤 □其他(　　)
	土堤概估(m)	長：80 m 寬：3.0 m 高：3.0 m
	施工內容	富聯利工300 7.29 修復土堤 7.15 修復土堤
未完成範圍/作法		

■ 執行狀況紀錄(含異常狀況及因應對策)

今日富聯利工300 進行於 7.22、7.29 修復土堤施工
7.15 修復土堤施工 今日無工地事

簽核：羅智文

卑南溪河川揚塵防制實地演練-施工日誌

計畫名稱：110 年度臺東縣卑南溪河川揚塵防制及改善推動計畫
執行單位：富聯工程顧問股份有限公司

■ 施工紀錄

施工日期	111 年 7 月 29 日　星期 □一 □二 □三 □四 ☑五 □六 □日		
天氣狀況	上午 ☑晴天 □陰天 □雨天 下午 □晴天 □陰天 □雨天	揚塵狀況	□有 ☑無
施作怪手	□富聯怪手 / 臺 □環保局怪手 ____ 臺	施作地點	□T1 ☑T2 □T3 □T4

■ 工作人數及時數

單位	職稱	姓名				
富聯工程	監工	詹[illegible]				
	挖掘機司機	簽名檔如附件	機具(型號)	1.和1300	2.	3.
當日現場工作人數		☑2 □3 □4 □5□其他 ____	使用量(小時)	4		

■ 工作事項

範圍

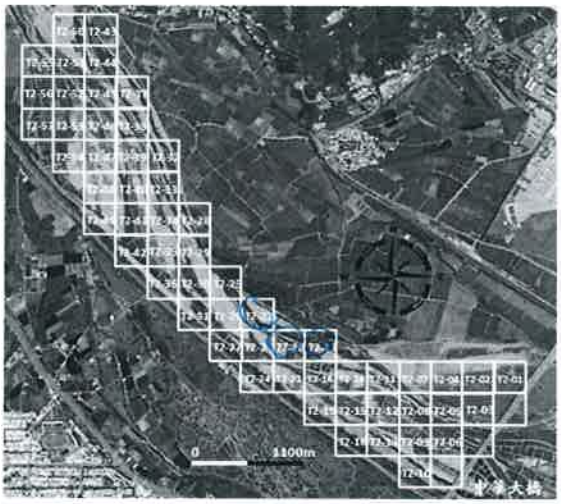

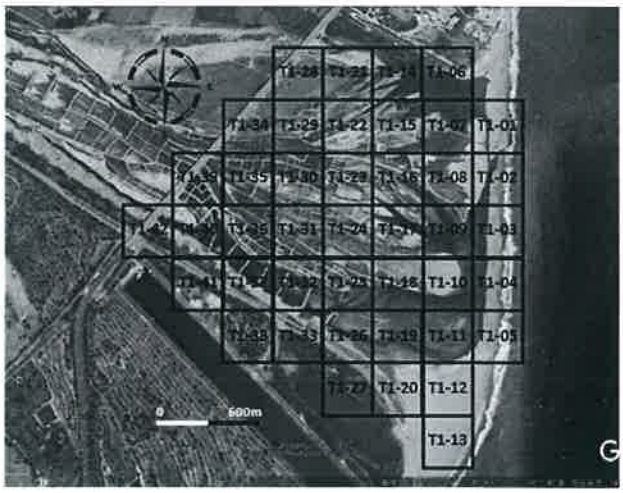

工作進度

上午	時間	如附件	
	施作項目	□新土堤 ☑修復土堤 □引水土堤 □其他(　　)	
	土堤概估(m)	長：110 m 寬：3.0 m 高：3.0 m	
	施工內容	怪手和1300下方、22、下方、20、下方、17修復土堤	
下午	時間	如附件	
	施作項目	□新土堤 □修復土堤 □引水土堤 □其他(　　)	
	土堤概估(m)	長：　m 寬：　m 高：　m	
	施工內容		
未完成範圍/作法			

■ 執行狀況紀錄(含異常狀況及因應對策)

今日怪手和1300挖掘上午於下方、22、下方、20、下方、17修復土堤
流水沖刷一切正常

簽核：羅智文

11/年 7 月

日期	T1	T2
1		成SK200 05
2		
3		
4	成SK200 39、36、	
5	成SK200 36、31、 (蓉)SK250 39	
6	成SK200 39、22 (蓉)SK250 39、22	
7		成SK200 36、 (蓉)SK250 36、
8		成SK200 31、 (蓉)SK250 31、
9		
10		
11		
12		
13	成HL200 46、	
14	成HL200 32、	
15	成HL200 37、	
16		
17		
18	成ML200 40、	
19	成ML200 40、37、	
20		成SK200 05、08、 紫相工200 35、22
21		成SK200 08、12、 紫相工200 36、31、
22		成SK200 31、 紫相工200 37
23		
24		
25	成SK200 37、32、 紫相工200 40、32	
26		成SK200 05、03、 紫相工200 05、03、
27	成SK200 34、39、 紫相工200 39、22	
28	紫相工200 22、39、15、	
29	紫相工200 22、30、11、 (半天)4小時	
30		
31		