卑南溪河川揚塵防制實地演練-施工日誌

計畫名稱：110 年度臺東縣卑南溪河川揚塵防制及改善推動計畫
執行單位：富聯工程顧問股份有限公司

■ 施工紀錄

施工日期	111 年 6 月 1 日 星期 □一 □二 ☑三 □四 □五 □六 □日		
天氣狀況	上午 ☑晴天 □陰天 □雨天 下午 ☑晴天 □陰天 □雨天	揚塵狀況	□有 ☑無
施作怪手	□富聯怪手 1 臺 □環保局怪手 _____ 臺	施作地點	☑T1 □T2 □T3 □T4

■ 工作人數及時數

單位	職稱	姓名				
富聯工程	監工	[illegible]				
	挖掘機司機	簽名檔如附件	機具(型號)	1.水[illegible]300	2.	3.
當日現場工作人數		☑2 □3 □4 □5□其他 _____	使用量(小時)	8		

■ 工作事項

範圍

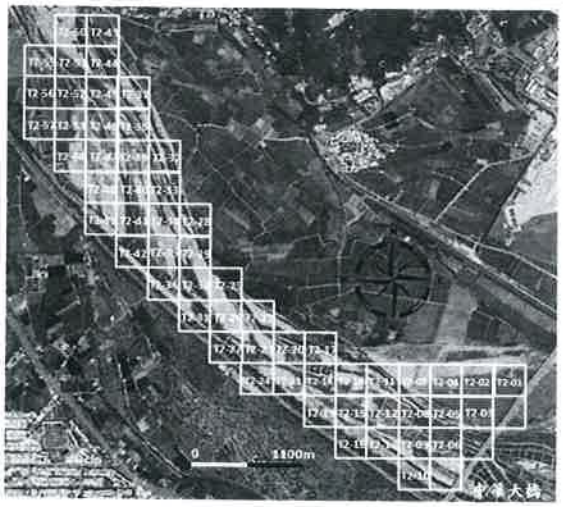

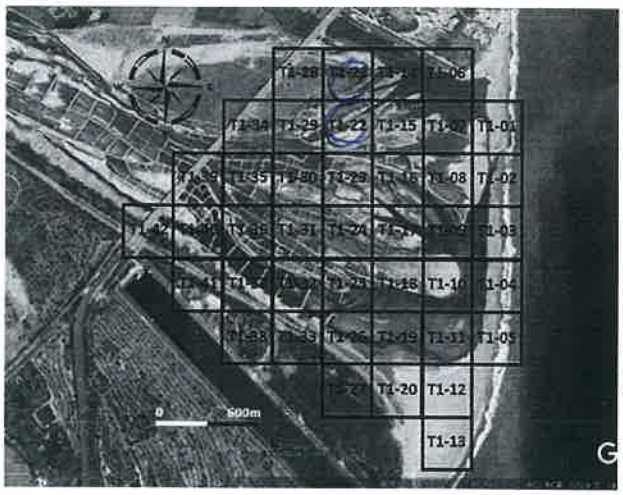

工作進度

上午	時間	如附件
	施作項目	□新土堤 ☑修復土堤 □引水土堤 □其他( )
	土堤概估(m)	長：50 m 寬：4.0 m 高：3.0 m
	施工內容	富聯水[illegible]300 T1.21 修復e處
下午	時間	如附件
	施作項目	□新土堤 ☑修復土堤 □引水土堤 □其他( )
	土堤概估(m)	長：50 m 寬：4.0 m 高：3.0 m
	施工內容	富聯水[illegible]300 T1.22 修復e處
未完成範圍/作法		

■ 執行狀況紀錄(含異常狀況及因應對策)

今日富聯水[illegible]300進行於T1.21、T1.22修復e處
施工，今日施工一切正常

簽核：羅智文

卑南溪河川揚塵防制實地演練-施工日誌

計畫名稱：110 年度臺東縣卑南溪河川揚塵防制及改善推動計畫
執行單位：富聯工程顧問股份有限公司

■ 施工紀錄

施工日期	111 年 6 月 2 日　星期 □一 □二 □三 ☑四 □五 □六 □日		
天氣狀況	上午 ☑晴天 □陰天 □雨天 下午 ☑晴天 □陰天 □雨天	揚塵狀況	□有 ☑無
施作怪手	□富聯怪手 1 臺 □環保局怪手 ____ 臺	施作地點	☑T1 ☑T2 □T3 □T4

■ 工作人數及時數

單位	職稱	姓名				
富聯工程	監工	李[illegible]				
	挖掘機司機	簽名檔如附件	機具(型號)	1.水江300	2.	3.
當日現場工作人數		☑2 □3 □4 □5□其他____	使用量(小時)	8		

■ 工作事項

範圍

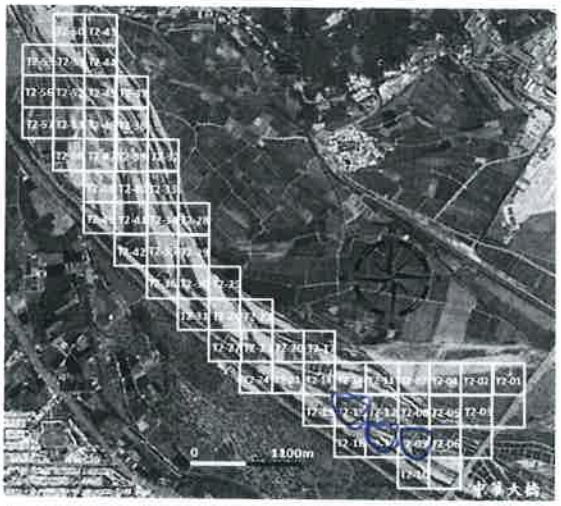

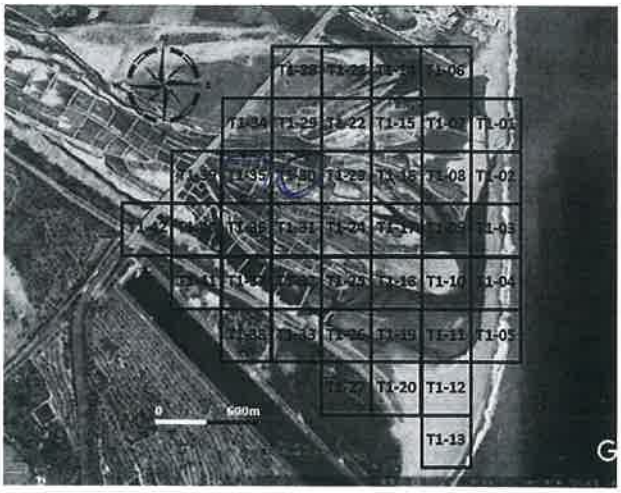

工作進度

上午	時間	如附件
	施作項目	□新土堤 ☑修復土堤 □引水土堤 □其他(　　)
	土堤概估(m)	長：80 m 寬：3.0 m 高：3.0 m
	施工內容	富聯水江300 T1.25、T1.30 灑水車
下午	時間	如附件
	施作項目	□新土堤 ☑修復土堤 □引水土堤 □其他(　　)
	土堤概估(m)	長：110 m 寬：3.0m 高：3.0 m
	施工內容	富聯水江300 T1.09、T1.13、T1.15 灑水車
未完成範圍/作法		

■ 執行狀況紀錄(含異常狀況及因應對策)

今日富聯水江300先到於T1.25、T1.30灑水車，下午則於T1.09、T1.13、T1.15灑水車洒水，今日施工順暢

簽核：羅智文

卑南溪河川揚塵防制實地演練-施工日誌

計畫名稱：110 年度臺東縣卑南溪河川揚塵防制及改善推動計畫
執行單位：富聯工程顧問股份有限公司

■ 施工紀錄

施工日期	111 年 6 月 6 日　星期 ☑一 □二 □三 □四 □五 □六 □日		
天氣狀況	上午 ☑晴天 □陰天 □雨天 下午 ☑晴天 □陰天 □雨天	揚塵狀況	□有 ☑無
施作怪手	□富聯怪手 1 臺 □環保局怪手 ____ 臺	施作地點	□T1 ☑T2 □T3 □T4

■ 工作人數及時數

單位	職稱	姓名				
富聯工程	監工	蔡福				
	挖掘機司機	簽名檔如附件	機具(型號)	1.和昇320	2.	3.
當日現場工作人數		☑2 □3 □4 □5□其他 ____	使用量(小時)	8		

■ 工作事項

範圍

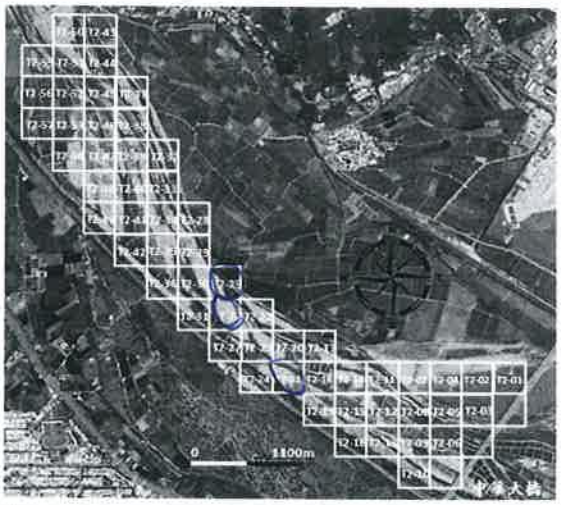

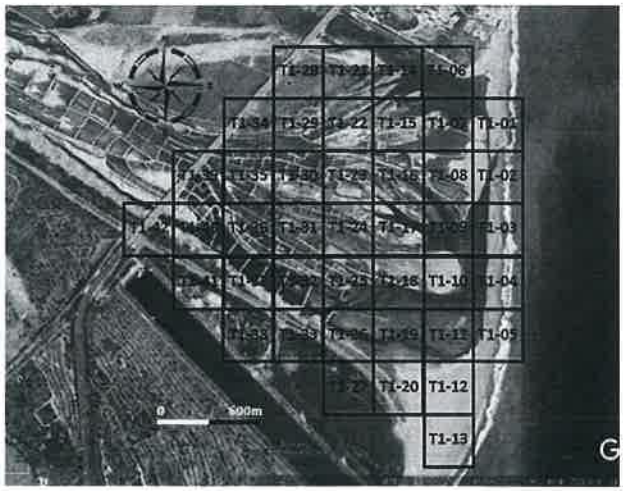

工作進度

上午	時間	如附件
	施作項目	□新土堤 □修復土堤 ☑引水土堤 □其他( )
	土堤概估(m)	長：80 m 寬：3.0 m 高：2.0 m
	施工內容	富聯和昇320 T.15.T.16.T.17引水堤
下午	時間	如附件
	施作項目	□新土堤 □修復土堤 ☑引水土堤 □其他( )
	土堤概估(m)	長：80 m 寬：3.0 m 高：3.0 m
	施工內容	富聯和昇320 T.17引水堤
未完成範圍/作法		

■ 執行狀況紀錄(含異常狀況及因應對策)

近日因川利局大量取水造成水位下降，今日富聯和昇320
執行於T.15.T.16.T.17引水堤施工，目前一切正常。

簽核：羅智文

卑南溪河川揚塵防制實地演練-施工日誌

計畫名稱：110 年度臺東縣卑南溪河川揚塵防制及改善推動計畫
執行單位：富聯工程顧問股份有限公司

■ 施工紀錄

施工日期	111 年 6 月 7 日　星期 □一 ☑二 □三 □四 □五 □六 □日		
天氣狀況	上午 ☑晴天 □陰天 □雨天 下午 □晴天 ☑陰天 □雨天	揚塵狀況	□有 ☑無
施作怪手	□富聯怪手 1 臺 □環保局怪手 ____ 臺	施作地點	□T1 ☑T2 □T3 □T4

■ 工作人數及時數

單位	職稱	姓名				
富聯工程	監工	詹孟翰				
	挖掘機司機	簽名檔如附件	機具(型號)	1.利工300	2.	3.
當日現場工作人數		☑2 □3 □4 □5□其他 ____	使用量(小時)	8		

■ 工作事項

範圍

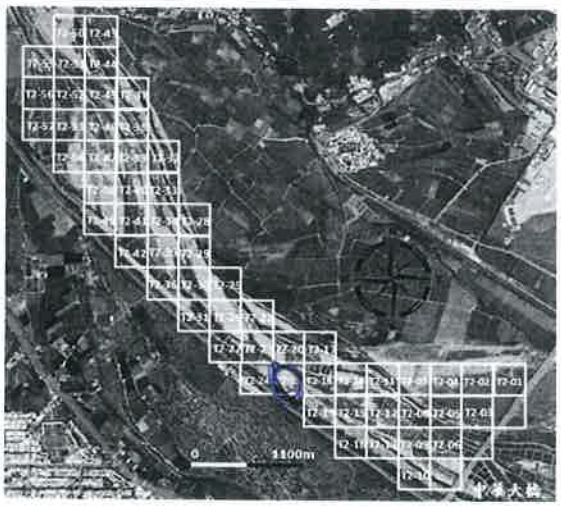

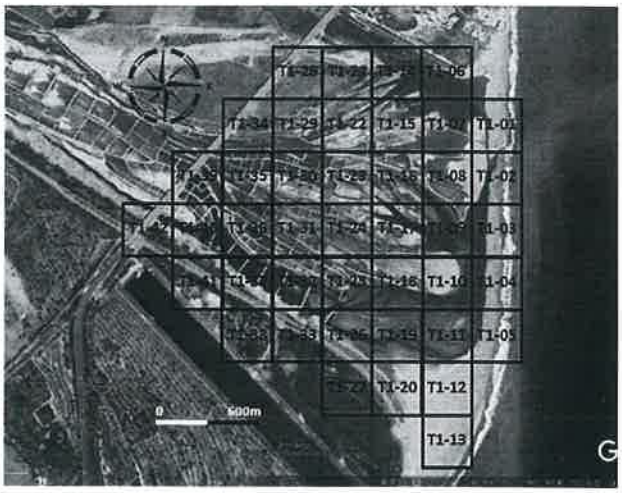

工作進度

上午	時間	如附件
	施作項目	□新土堤 □修復土堤 ☑引水土堤 □其他(　　)
	土堤概估(m)	長：500 m 寬：3.0 m 高：3.0 m
	施工內容	臺聚利工300方、引排水噴灑
下午	時間	如附件
	施作項目	□新土堤 □修復土堤 ☑引水土堤 □其他(　　)
	土堤概估(m)	長：100 m 寬：3.0 m 高：3.0 m
	施工內容	臺聚利工300方、引排水噴灑
未完成範圍/作法		

■ 執行狀況紀錄(含異常狀況及因應對策)

今日臺聚利工300噴灑於方、引排水噴灑設下
今日施工一切順利

簽核：羅智文

卑南溪河川揚塵防制實地演練-施工日誌

計畫名稱：110 年度臺東縣卑南溪河川揚塵防制及改善推動計畫
執行單位：富聯工程顧問股份有限公司

■ 施工紀錄

施工日期	111 年 6 月 8 日 星期 □一 □二 ☑三 □四 □五 □六 □日		
天氣狀況	上午 □晴天 ☑陰天 □雨天 下午 □晴天 ☑陰天 □雨天	揚塵狀況	□有 ☑無
施作怪手	□富聯怪手 1 臺 □環保局怪手 1 臺 SK350 8	施作地點	☑T1 □T2 □T3 □T4

■ 工作人數及時數

單位	職稱	姓名				
富聯工程	監工	[illegible]				
	挖掘機司機	簽名檔如附件	機具(型號)	1 RT300 8	2.	3.
當日現場工作人數		□2 ☑3 □4 □5□其他_____	使用量(小時)			

■ 工作事項

範圍

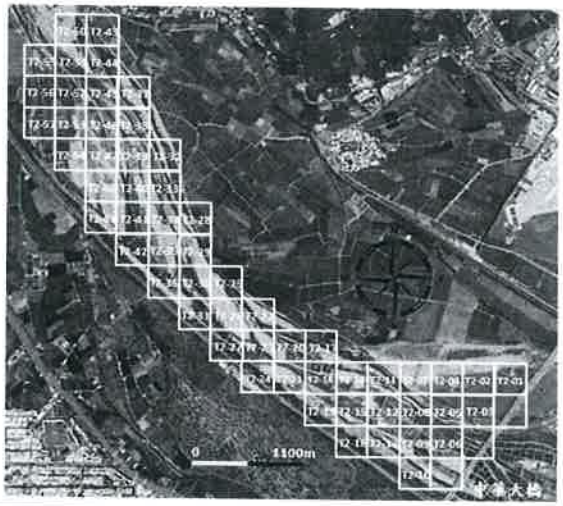

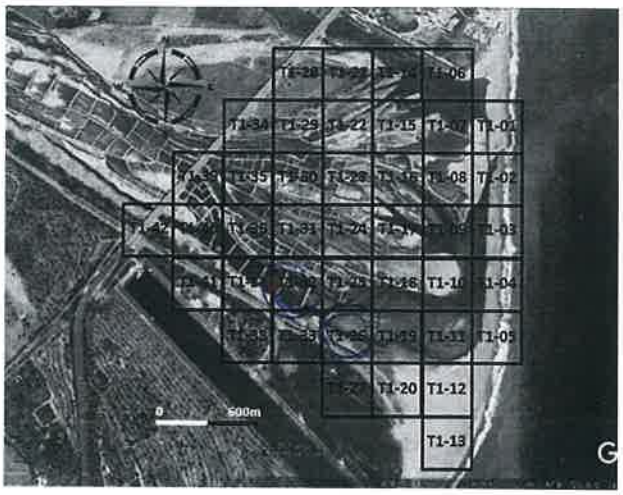

工作進度

上午	時間	如附件
	施作項目	□新土堤 ☑修復土堤 □引水土堤 □其他( )
	土堤概估(m)	長：180 m 寬：3.0 m 高：3.0 m
	施工內容	富聯RT300 T1-26、T1-22 [illegible] 環福SK350 T1-32 [illegible]
下午	時間	如附件
	施作項目	□新土堤 ☑修復土堤 □引水土堤 □其他( )
	土堤概估(m)	長：300 m 寬：3.0 m 高：3.0 m
	施工內容	富聯RT300 T1-32 [illegible] 環福SK350 T1-26、[illegible]
未完成範圍/作法		

■ 執行狀況紀錄(含異常狀況及因應對策)

今日富聯RT300完成於T1-26、T1-22 [illegible] 環福SK350完成於T1-32、T1-26 [illegible]，今日無任何異常。

簽核：

卑南溪河川揚塵防制實地演練-施工日誌

計畫名稱：110 年度臺東縣卑南溪河川揚塵防制及改善推動計畫
執行單位：富聯工程顧問股份有限公司

■ 施工紀錄

施工日期	111 年 6 月 9 日　星期 □一 □二 □三 ☑四 □五 □六 □日		
天氣狀況	上午 ☑晴天 □陰天 □雨天 下午 ☑晴天 □陰天 □雨天	揚塵狀況	□有 ☑無
施作怪手	□富聯怪手＿＿＿臺 □環保局怪手 1 臺 SK350 8	施作地點	☑T1 □T2 □T3 □T4

■ 工作人數及時數

單位	職稱	姓名				
富聯工程	監工	蔡[illegible]				
	挖掘機司機	簽名檔如附件	機具(型號)	1.	2.	3.
當日現場工作人數		□2 □3 □4 □5□其他＿＿＿	使用量(小時)			

■ 工作事項

範圍

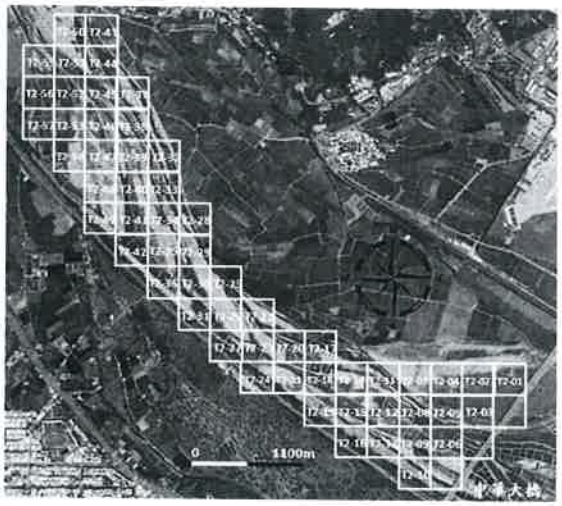

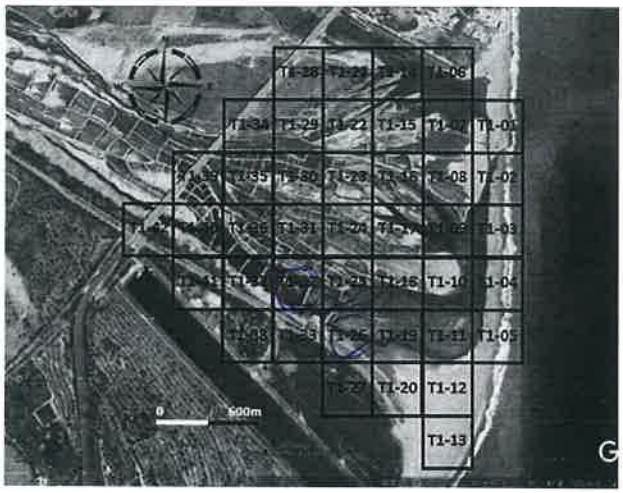

工作進度

上午	時間	如附件
	施作項目	□新土堤 ☑修復土堤 □引水土堤 □其他(　　)
	土堤概估(m)	長：110 m 寬：2.0 m 高：>1.0 m
	施工內容	環署調水35 T1.26 修復土堤
下午	時間	如附件
	施作項目	□新土堤 ☑修復土堤 □引水土堤 □其他(　　)
	土堤概估(m)	長：110 m 寬：2.0 m 高：>1.0 m
	施工內容	環署調水35 T1.32 修復土堤
未完成範圍/作法		

■ 執行狀況紀錄(含異常狀況及因應對策)

今日環署調水35由T1.26、T1.32修復土堤施作 今日施工正常

簽核：羅智文

卑南溪河川揚塵防制實地演練-施工日誌

計畫名稱：110 年度臺東縣卑南溪河川揚塵防制及改善推動計畫
執行單位：富聯工程顧問股份有限公司

■ **施工紀錄**

施工日期	111 年 6 月 10 日　星期 □一 □二 □三 □四 ☑五 □六 □日		
天氣狀況	上午 ☑晴天 □陰天 □雨天 下午 ☑晴天 □陰天 □雨天	揚塵狀況	□有 ☑無
施作怪手	□富聯怪手＿＿＿臺 □環保局怪手 1 臺 SK350	施作地點	☑T1 □T2 □T3 □T4

■ **工作人數及時數**

8

單位	職稱	姓名				
富聯工程	監工	[illegible]				
	挖掘機司機	簽名檔如附件	機具(型號)	1.	2.	3.
當日現場工作人數		☑2 □3 □4 □5□其他＿＿＿	使用量(小時)			

■ **工作事項**

範圍

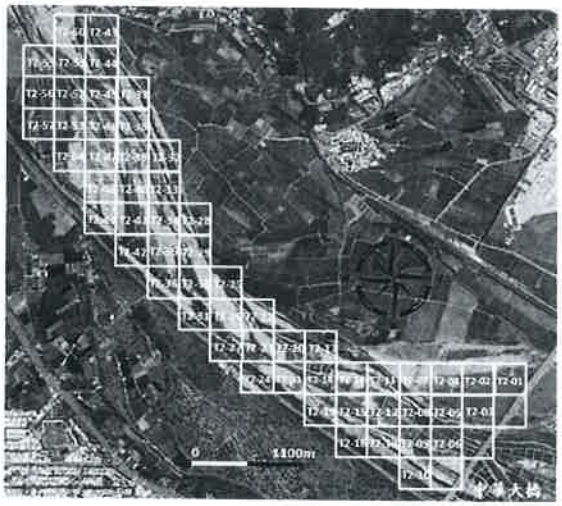

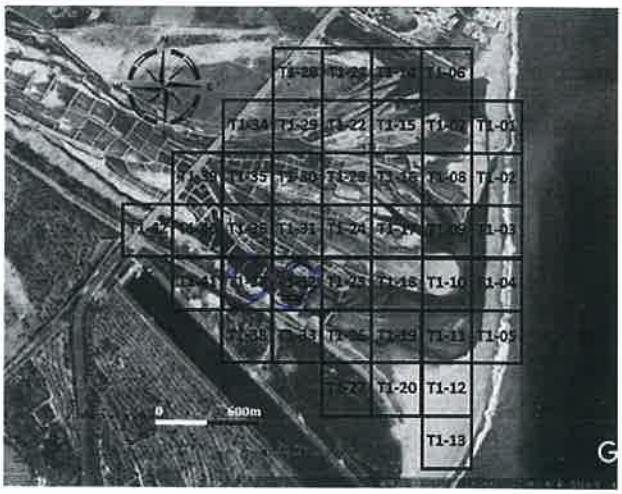

工作進度

上午	時間	如附件
	施作項目	□新土堤 ☑修復土堤 □引水土堤 □其他(　　)
	土堤概估(m)	長：160 m 寬：2.0 m 高：2.0 m
	施工內容	機具調SK350 T1.32.T1.37.T1.39
下午	時間	如附件
	施作項目	□新土堤 ☑修復土堤 □引水土堤 □其他(　　)
	土堤概估(m)	長：160 m 寬：2.0 m 高：2.0 m
	施工內容	機具調SK350 T1.37.T1.39
未完成範圍/作法		

■ **執行狀況紀錄(含異常狀況及因應對策)**

今日機具調SK350 協助於T1.32、T1.37、T1.39 修復堤防
今日施工順利完畢

簽核：羅智文

卑南溪河川揚塵防制實地演練-施工日誌

計畫名稱：110 年度臺東縣卑南溪河川揚塵防制及改善推動計畫
執行單位：富聯工程顧問股份有限公司

■ 施工紀錄

施工日期	111 年 6 月 13 日　星期 ☑一 □二 □三 □四 □五 □六 □日		
天氣狀況	上午 ☑晴天 □陰天 □雨天 下午 ☑晴天 □陰天 □雨天	揚塵狀況	□有 ☑無
施作怪手	□富聯怪手 1 臺 □環保局怪手 1 臺 SK35	施作地點	☑T1 ☑T2 □T3 □T4

■ 工作人數及時數

單位	職稱	姓名				
富聯工程	監工	[illegible]				
	挖掘機司機	簽名檔如附件	機具(型號)	1.RT300	2.	3.
當日現場工作人數		□2 ☑3 □4 □5□其他_____	使用量(小時)	8		

■ 工作事項

範圍

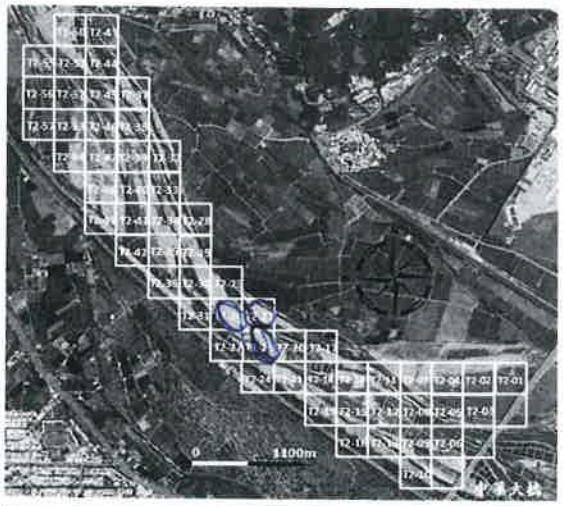

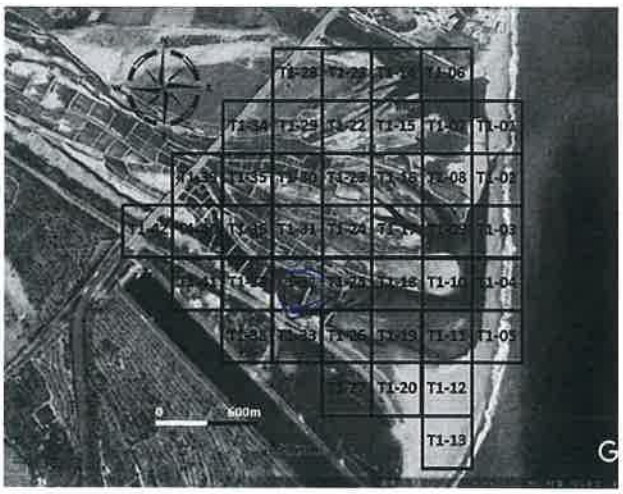

工作進度

上午	時間	如附件
	施作項目	□新土堤 ☑修復土堤 □引水土堤 □其他(　　)
	土堤概估(m)	長：100 m 寬：3.0 m 高：3.0 m
	施工內容	富聯RT300下.22、下.26 [illegible]
下午	時間	如附件
	施作項目	□新土堤 ☑修復土堤 □引水土堤 □其他(　　)
	土堤概估(m)	長：180 m 寬：3.0 m 高：3.0 m
	施工內容	富聯RT300下.26、下.23 [illegible] 環鋼SK35下.22 [illegible]
未完成範圍/作法		

■ 執行狀況紀錄(含異常狀況及因應對策)

今日富聯RT300施作於下.22、下.26、下.23 [illegible]
環鋼SK350施作下.22 [illegible]

簽核：羅智文

卑南溪河川揚塵防制實地演練-施工日誌

計畫名稱：110 年度臺東縣卑南溪河川揚塵防制及改善推動計畫
執行單位：富聯工程顧問股份有限公司

■ 施工紀錄

施工日期	111 年 6 月 14 日　星期 □一 ☑二 □三 □四 □五 □六 □日		
天氣狀況	上午 ☑晴天 □陰天 □雨天 下午 ☑晴天 □陰天 □雨天	揚塵狀況	□有 ☑無
施作怪手	□富聯怪手 1 臺 □環保局怪手 1 臺 SK350 8	施作地點	☑T1 ☑T2 □T3 □T4

■ 工作人數及時數

單位	職稱	姓名				
富聯工程	監工	李紹衡				
	挖掘機司機	簽名檔如附件	機具(型號)	1.PC300	2.	3.
當日現場工作人數		□2 ☑3 □4 □5□其他_____	使用量(小時)	8		

■ 工作事項

範圍

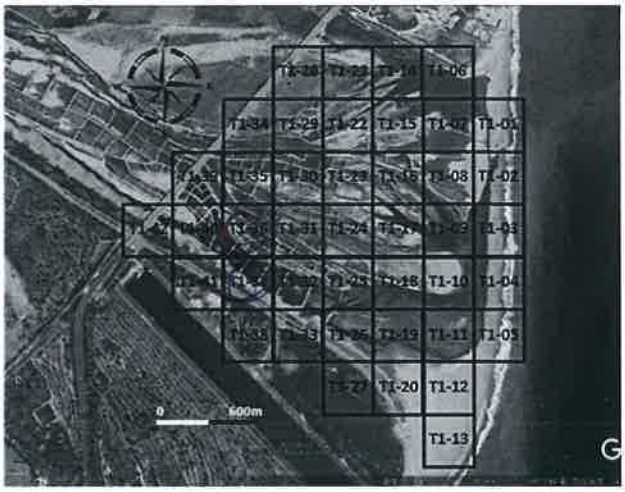

工作進度			
	上午	時間	如附件
		施作項目	□新土堤 ☑修復土堤 □引水土堤 □其他(　　)
		土堤概估(m)	長：200 m 寬：3.0 m 高：3.0 m
		施工內容	富聯PC300 T.25、T.26、T.23 修復e堤 環興SK350 T.27 修復e堤
	下午	時間	如附件
		施作項目	□新土堤 ☑修復土堤 □引水土堤 □其他(　　)
		土堤概估(m)	長：200 m 寬：3.0 m 高：3.0m
		施工內容	富聯PC300 T.21 修復e堤 環興SK350 T.36 修復e堤
	未完成範圍/作法		

■ 執行狀況紀錄(含異常狀況及因應對策)

今日富聯PC300 T.25、T.26、T.23、T.21 修復e堤完成、環興SK350 好到於 T.27、T.36 修復e堤完成 今日施工一切正常

簽核：羅智文

卑南溪河川揚塵防制實地演練-施工日誌

計畫名稱：110 年度臺東縣卑南溪河川揚塵防制及改善推動計畫
執行單位：富聯工程顧問股份有限公司

■ 施工紀錄

施工日期	11 年 6 月 15 日　星期 □一 □二 ☑三 □四 □五 □六 □日		
天氣狀況	上午 ☑晴天 □陰天 □雨天 下午 ☑晴天 □陰天 □雨天	揚塵狀況	□有 ☑無
施作怪手	□富聯怪手 1 臺 □環保局怪手 1 臺 SK350 8	施作地點	☑T1 ☑T2 □T3 □T4

■ 工作人數及時數

單位	職稱	姓名			
富聯工程	監工	蔡炳[illegible]			
	挖掘機司機	簽名檔如附件	機具(型號)	1.東胡工300	2.	3.
當日現場工作人數		□2 ☑3 □4 □5□其他_____	使用量(小時)	8		

■ 工作事項

範圍

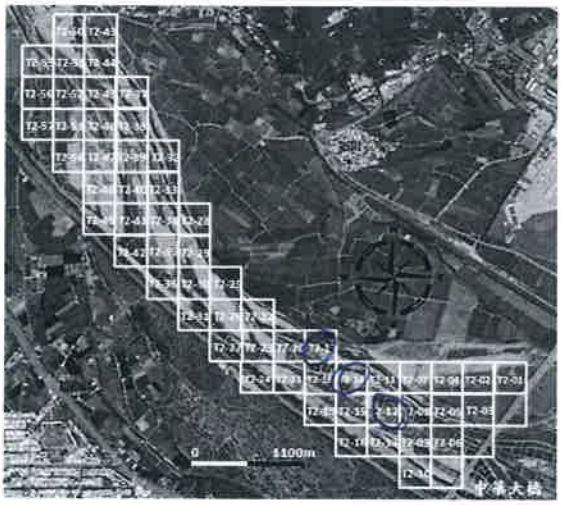

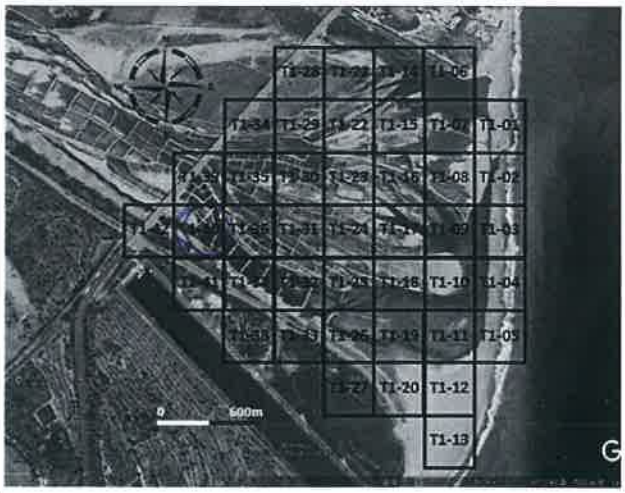

工作進度

上午	時間	如附件
	施作項目	□新土堤 ☑修復土堤 □引水土堤 □其他(　　)
	土堤概估(m)	長：300 m 寬：3.0 m 高：3.0 m
	施工內容	富聯東胡工300 下.17、下.14 修復e堤 環興桐水350 下.40 修復e堤
下午	時間	如附件
	施作項目	□新土堤 ☑修復土堤 □引水土堤 □其他(　　)
	土堤概估(m)	長：310 m 寬：3.0 m 高：3.0 m
	施工內容	富聯東胡300 下.14、下.12 修復e堤 環興桐水350 下.40 修復e堤
未完成範圍/作法		

■ 執行狀況紀錄(含異常狀況及因應對策)

今日富聯東胡工300完成於下.17、下.14、下.12 堤防及修復e堤施工
環興桐水350完成於下.40 修復e堤施工 今日施工一切正常

簽核：羅智文

卑南溪河川揚塵防制實地演練-施工日誌

計畫名稱：110 年度臺東縣卑南溪河川揚塵防制及改善推動計畫
執行單位：富聯工程顧問股份有限公司

■ 施工紀錄

施工日期	111 年 6 月 16 日　星期 □一 □二 □三 ☑四 □五 □六 □日		
天氣狀況	上午 ☑晴天 □陰天 □雨天 下午 ☑晴天 □陰天 □雨天	揚塵狀況	□有 ☑無
施作怪手	□富聯怪手＿＿＿臺 □環保局怪手 1 臺 SK350	施作地點	☑T1 ☑T2 □T3 □T4

■ 工作人數及時數

8

單位	職稱	姓名				
富聯工程	監工	簽名檔				
	挖掘機司機	簽名檔如附件	機具(型號)	1.	2.	3.
當日現場工作人數		☑2 □3 □4 □5□其他＿＿＿	使用量(小時)			

■ 工作事項

範圍

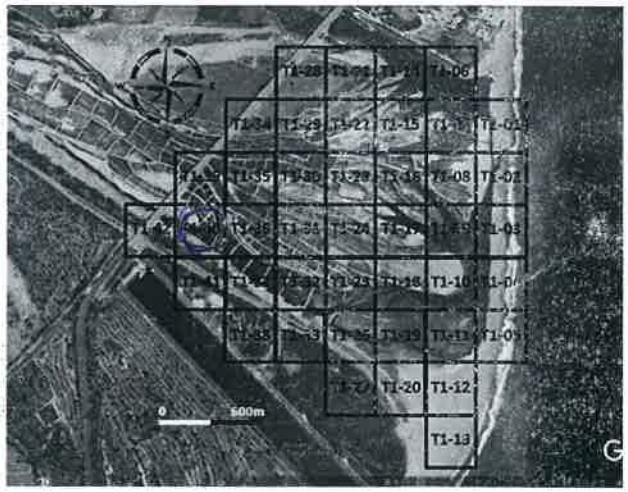

工作進度			
上午	時間	如附件	
	施作項目	□新土堤 ☑修復土堤 □引水土堤 □其他(　　)	
	土堤概估(m)	長：110 m 寬：3.0 m 高：3.0 m	
	施工內容	現場挖350 下1.00 篩選e堤	
下午	時間	如附件	
	施作項目	□新土堤 ☑修復土堤 □引水土堤 □其他(　　)	
	土堤概估(m)	長：100 m 寬：3.0 m 高：3.0 m	
	施工內容	現場挖350 下.06 篩選e堤 下.07 篩選e堤	
未完成範圍/作法			

■ 執行狀況紀錄(含異常狀況及因應對策)

今日現場挖350 挖到於下1.00. 下.06. 篩選e堤
下.07篩選e堤 施工. 今日施工順暢.

簽核：羅智文

卑南溪河川揚塵防制實地演練-施工日誌

計畫名稱：110 年度臺東縣卑南溪河川揚塵防制及改善推動計畫
執行單位：富聯工程顧問股份有限公司

■ 施工紀錄

施工日期	111 年 6 月 17 日　星期 □一 □二 □三 □四 ☑五 □六 □日		
天氣狀況	上午 ☑晴天 □陰天 □雨天 下午 ☑晴天 □陰天 □雨天	揚塵狀況	□有 ☑無
施作怪手	□富聯怪手＿＿＿臺 □環保局怪手 1 臺 SK350	施作地點	□T1 ☑T2 □T3 □T4

■ 工作人數及時數

8

單位	職稱	姓名				
富聯工程	監工	李紹福				
	挖掘機司機	簽名檔如附件	機具(型號)	1.	2.	3.
當日現場工作人數		☑2 □3 □4 □5□其他＿＿＿	使用量(小時)			

■ 工作事項

範圖

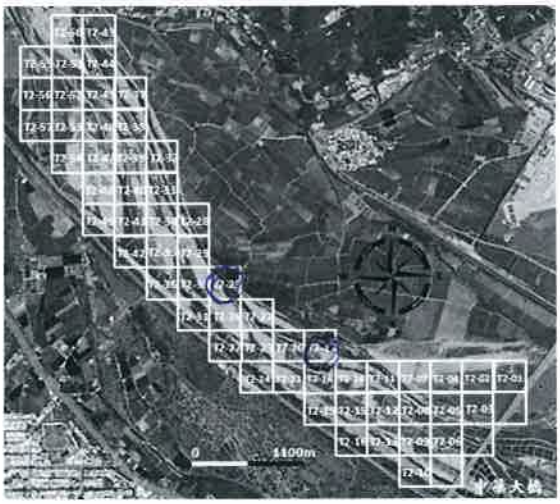

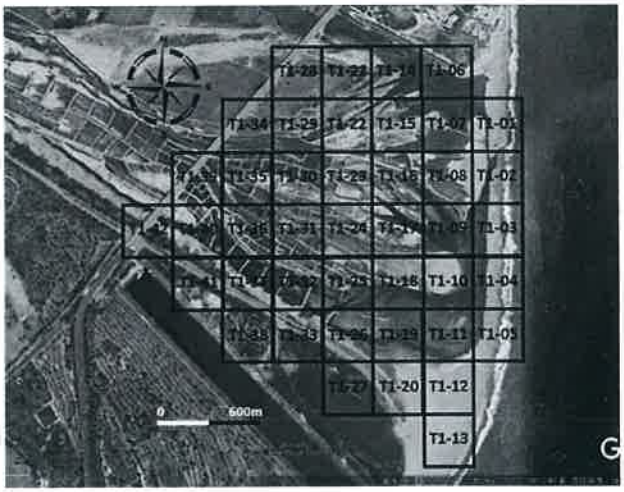

工作進度

上午	時間	如附件
	施作項目	□新土堤 ☑修復土堤 □引水土堤 □其他(　　)
	土堤概估(m)	長：100 m 寬：3.0 m 高：3.0 m
	施工內容	環保局SK350下.1.7修復土堤
下午	時間	如附件
	施作項目	□新土堤 □修復土堤 □引水土堤 □其他(　　)
	土堤概估(m)	長：100 m 寬：3.0 m 高：3.0 m
	施工內容	環保局SK350下.25排水堤
未完成範圍/作法		

■ 執行狀況紀錄(含異常狀況及因應對策)

今日環保局SK350時於下.17.下.25修復土堤及排水堤施工 今日施工順利

簽核：羅智文

卑南溪河川揚塵防制實地演練-施工日誌

計畫名稱：110 年度臺東縣卑南溪河川揚塵防制及改善推動計畫
執行單位：富聯工程顧問股份有限公司

■ 施工紀錄

施工日期	111 年 6 月 20 日　星期 ☑一 □二 □三 □四 □五 □六 □日		
天氣狀況	上午 ☑晴天 □陰天 □雨天 下午 ☑晴天 □陰天 □雨天	揚塵狀況	□有 ☑無
施作怪手	□富聯怪手 1 臺 □環保局怪手 1 臺 SK350 8	施作地點	☑T1 ☑T2 □T3 □T4

■ 工作人數及時數

單位	職稱	姓名				
富聯工程	監工	蔡[illegible]				
	挖掘機司機	簽名檔如附件	機具(型號)	1.SK200	2.	3.
當日現場工作人數		□2 ☑3 □4 □5□其他_____	使用量(小時)	8		

■ 工作事項

範圍

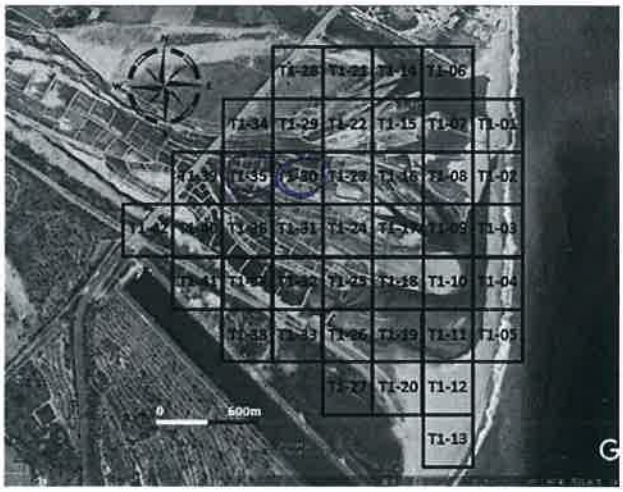

工作進度

上午	時間	如附件
	施作項目	□新土堤 ☑修復土堤 □引水土堤 □其他(　　)
	土堤概估(m)	長：200 m 寬：3.0 m 高：3.0 m
	施工內容	富聯SK200下.06、下.35修復完畢 現報SK350下.14修復完畢
下午	時間	如附件
	施作項目	□新土堤 ☑修復土堤 □引水土堤 □其他(　　)
	土堤概估(m)	長：200 m 寬：3.0 m 高：3.0 m
	施工內容	富聯SK200下.30修復完畢 現報SK350下.0修復完畢
未完成範圍/作法		

■ 執行狀況紀錄(含異常狀況及因應對策)

今日富聯SK200施作於下.06、下.35、下.30修復完畢結束 現報SK350施作於下.14、下.0修復完畢結束 今日施工順利完畢

簽核：羅智文

卑南溪河川揚塵防制實地演練-施工日誌

計畫名稱：110 年度臺東縣卑南溪河川揚塵防制及改善推動計畫
執行單位：富聯工程顧問股份有限公司

■ 施工紀錄

施工日期	111 年 6 月 21 日　星期 □一 ☑二 □三 □四 □五 □六 □日		
天氣狀況	上午 ☑晴天 □陰天 □雨天 下午 ☑晴天 □陰天 □雨天	揚塵狀況	□有 ☑無
施作怪手	□富聯怪手 1 臺 □環保局怪手 1 臺 SK350	施作地點	☑T1 □T2 □T3 □T4

■ 工作人數及時數

4

單位	職稱	姓名				
富聯工程	監工	李士綸				
	挖掘機司機	簽名檔如附件	機具(型號)	1.SK200	2.	3.
當日現場工作人數		□2 ☑3 □4 □5□其他_____	使用量(小時)	8		

■ 工作事項

範圍

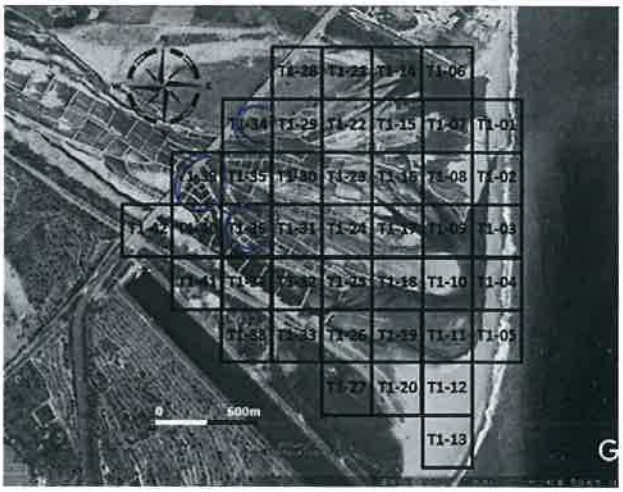

工作進度			
上午	時間	如附件	
	施作項目	□新土堤 ☑修復土堤 □引水土堤 □其他(　　)	
	土堤概估(m)	長：100 m 寬：3.0 m 高：3.0 m	
	施工內容	臺線SK200 T.39 篩覆e網　縣線SK350 T.34 篩覆e網	
下午	時間	如附件	
	施作項目	□新土堤 ☑修復土堤 □引水土堤 □其他(　　)	
	土堤概估(m)	長：100 m 寬：3.0 m 高：3.0 m	
	施工內容	臺線SK200 T.36 篩覆e網	
未完成範圍/作法			

■ 執行狀況紀錄(含異常狀況及因應對策)

今日臺線SK200 於T.39、T.36篩覆e網施工。
縣線SK350 於T.34篩覆e網施工。今日施工順暢。

簽核：羅智文

卑南溪河川揚塵防制實地演練-施工日誌

計畫名稱：110 年度臺東縣卑南溪河川揚塵防制及改善推動計畫
執行單位：富聯工程顧問股份有限公司

■ 施工紀錄

施工日期	111 年 6 月 22 日　星期 □一 □二 ☑三 □四 □五 □六 □日		
天氣狀況	上午 ☑晴天 □陰天 □雨天 下午 ☑晴天 □陰天 □雨天	揚塵狀況	□有 ☑無
施作怪手	□富聯怪手 1 臺 □環保局怪手 ____ 臺	施作地點	□T1 ☑T2 □T3 □T4

■ 工作人數及時數

單位	職稱	姓名				
富聯工程	監工	簽名檔				
	挖掘機司機	簽名檔如附件	機具(型號)	1. SK200	2.	3.
當日現場工作人數		☑2 □3 □4 □5□其他 ____	使用量(小時)	8		

■ 工作事項

範圍

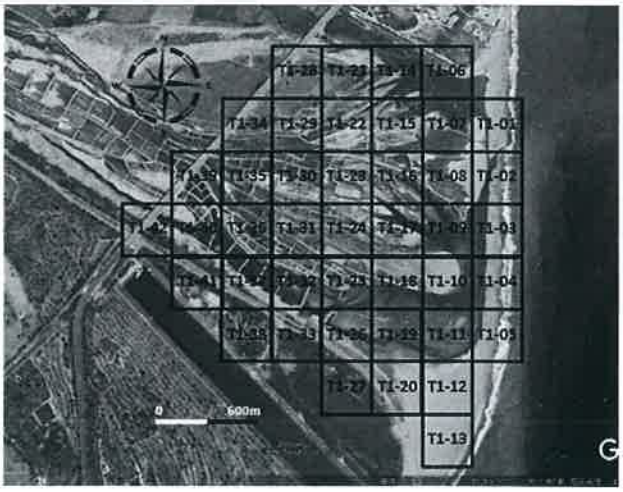

工作進度

上午	時間	如附件	
	施作項目	□新土堤 ☑修復土堤 □引水土堤 □其他(　　)	
	土堤概估(m)	長：110 m 寬：3.0 m 高：3.0 m	
	施工內容	富聯SK200下.19條e噪	
下午	時間	如附件	
	施作項目	□新土堤 ☑修復土堤 □引水土堤 □其他(　　)	
	土堤概估(m)	長：110 m 寬：3.0 m 高：3.0 m	
	施工內容	富聯SK200下.15條e噪	
未完成範圍/作法			

■ 執行狀況紀錄(含異常狀況及因應對策)

今日富聯SK200對於下.19.下.15條e噪施工.
今日施工順暢.

簽核：羅智文

卑南溪河川揚塵防制實地演練-施工日誌

計畫名稱：110 年度臺東縣卑南溪河川揚塵防制及改善推動計畫
執行單位：富聯工程顧問股份有限公司

■ 施工紀錄

施工日期	111 年 6 月 23 日　星期 □一 □二 □三 ☑四 □五 □六 □日		
天氣狀況	上午 ☑晴天 □陰天 □雨天 下午 ☑晴天 □陰天 □雨天	揚塵狀況	□有 ☑無
施作怪手	□富聯怪手 1 臺 □環保局怪手 ____ 臺	施作地點	□T1 ☑T2 □T3 □T4

■ 工作人數及時數

單位	職稱	姓名				
富聯工程	監工	李[illegible]				
	挖掘機司機	簽名檔如附件	機具(型號)	1.SK200	2.	3.
當日現場工作人數		☑2 □3 □4 □5□其他____	使用量(小時)	8		

■ 工作事項

範圍

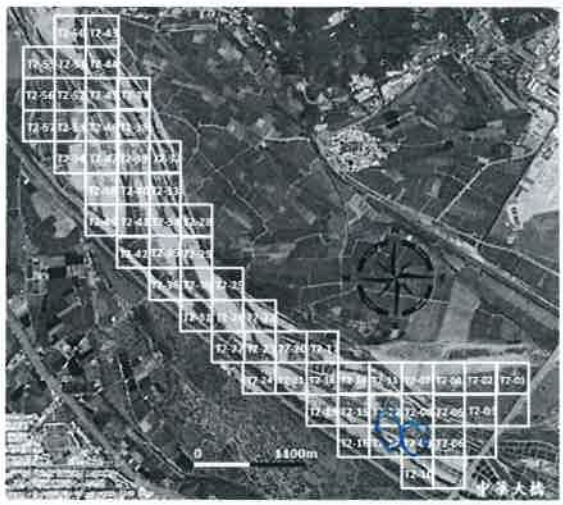

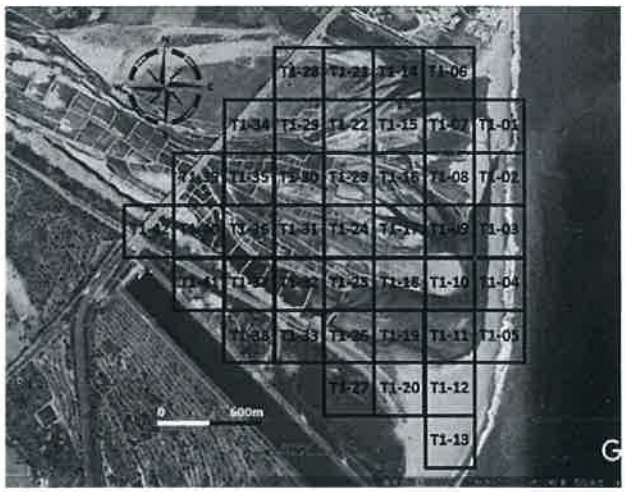

工作進度

上午	時間	如附件
	施作項目	□新土堤 ☑修復土堤 □引水土堤 □其他(　　)
	土堤概估(m)	長：160 m 寬：3.0 m 高：3.0 m
	施工內容	富聯SK200下.13.修復土堤
下午	時間	如附件
	施作項目	□新土堤 ☑修復土堤 □引水土堤 □其他(　　)
	土堤概估(m)	長：160 m 寬：3.0 m 高：3.0 m
	施工內容	富聯SK200下.09.修復土堤
未完成範圍/作法		

■ 執行狀況紀錄(含異常狀況及因應對策)

因昨日晚間下大雨造成引水口堤沖毀造成下游農田今日富聯SK200對於下.13.下.09修復土堤並於今日施工完畢

簽核：羅智文

卑南溪河川揚塵防制實地演練-施工日誌

計畫名稱：110 年度臺東縣卑南溪河川揚塵防制及改善推動計畫
執行單位：富聯工程顧問股份有限公司

■ 施工紀錄

施工日期	111 年 6 月 24 日　星期 □一 □二 □三 □四 ☑五 □六 □日		
天氣狀況	上午 ☑晴天 □陰天 □雨天 下午 ☑晴天 □陰天 □雨天	揚塵狀況	□有 ☑無
施作怪手	□富聯怪手 1 臺 □環保局怪手 ____ 臺	施作地點	□T1 ☑T2 □T3 □T4

■ 工作人數及時數

單位	職稱	姓名				
富聯工程	監工	李[illegible]				
	挖掘機司機	簽名檔如附件	機具(型號)	1. SK300	2.	3.
當日現場工作人數		☑2 □3 □4 □5□其他____	使用量(小時)	8		

■ 工作事項

範圍

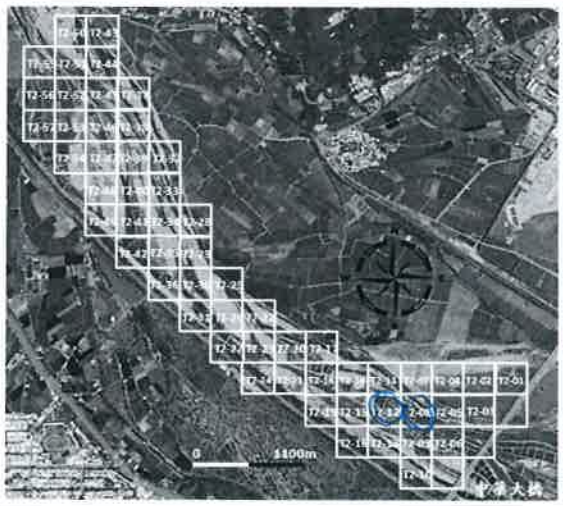

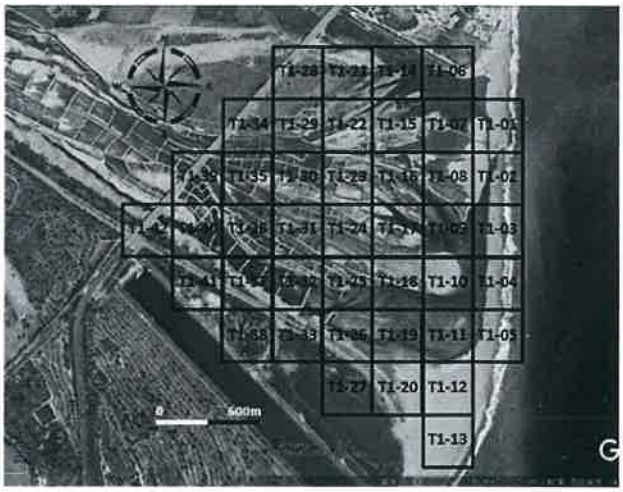

工作進度

上午	時間	如附件
	施作項目	□新土堤 ☑修復土堤 □引水土堤 □其他(　　)
	土堤概估(m)	長：80 m 寬：3.0 m 高：3.0 m
	施工內容	噴灑水加壓.08 噴灑e噪
下午	時間	如附件
	施作項目	□新土堤 ☑修復土堤 □引水土堤 □其他(　　)
	土堤概估(m)	長：80 m 寬：3.0 m 高：3.0 m
	施工內容	噴灑水加壓.12 噴灑e噪
未完成範圍/作法		

■ 執行狀況紀錄(含異常狀況及因應對策)

今日噴灑水加壓於 P.08. P.12 噴灑e噪抑塵
今日無至河床

簽核：羅智文

卑南溪河川揚塵防制實地演練-施工日誌

計畫名稱：110 年度臺東縣卑南溪河川揚塵防制及改善推動計畫
執行單位：富聯工程顧問股份有限公司

■ 施工紀錄

施工日期	111 年 6 月 27 日　星期 ☑一 □二 □三 □四 □五 □六 □日		
天氣狀況	上午 ☑晴天 □陰天 □雨天 下午 ☑晴天 □陰天 □雨天	揚塵狀況	□有 ☑無
施作怪手	□富聯怪手 1 臺 □環保局怪手 ____ 臺	施作地點	□T1 ☑T2 □T3 □T4

■ 工作人數及時數

單位	職稱	姓名				
富聯工程	監工	李紹輔				
	挖掘機司機	簽名檔如附件	機具(型號)	1. SK200	2.	3.
當日現場工作人數		☑2 □3 □4 □5□其他____	使用量(小時)	8		

■ 工作事項

範圍

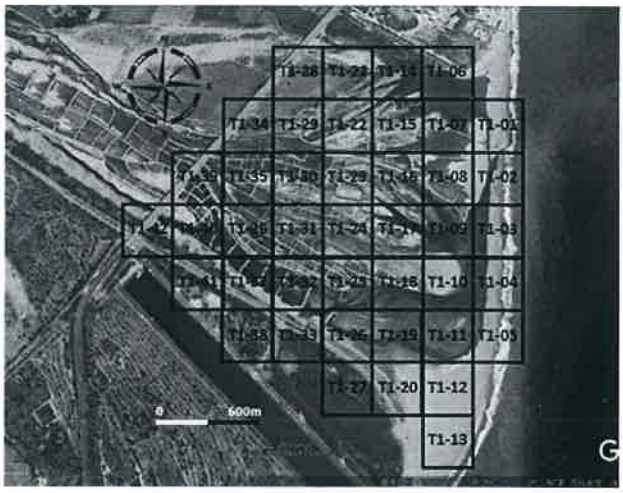

工作進度

上午	時間	如附件	
	施作項目	□新土堤 □修復土堤 □引水土堤 ☑其他(清除淤泥 排水口抬高)	
	土堤概估(m)	長：100 m 寬：3.0 m 高：3.0 m	
	施工內容	富聯SK200反.0清除淤泥排水口抬高.	
下午	時間	如附件	
	施作項目	□新土堤 □修復土堤 □引水土堤 ☑其他(清除淤泥 排水口抬高)	
	土堤概估(m)	長：100 m 寬：3.0 m 高：3.0 m	
	施工內容	富聯SK200反.0清除淤泥 排水口抬高,	
未完成範圍/作法			

■ 執行狀況紀錄(含異常狀況及因應對策)

今日富聯SK200挖掘於反.0清除淤泥及排水口抬高施工. 今日施工一切正常.

簽核：羅智文

卑南溪河川揚塵防制實地演練-施工日誌

計畫名稱：110 年度臺東縣卑南溪河川揚塵防制及改善推動計畫
執行單位：富聯工程顧問股份有限公司

■ 施工紀錄

施工日期	111 年 6 月 28 日　星期 □一 ☑二 □三 □四 □五 □六 □日		
天氣狀況	上午 ☑晴天 □陰天 □雨天 下午 ☑晴天 □陰天 □雨天	揚塵狀況	□有 ☑無
施作怪手	□富聯怪手 1 臺 □環保局怪手 ____ 臺	施作地點	☑T1 ☑T2 □T3 □T4

■ 工作人數及時數

單位	職稱	姓名				
富聯工程	監工	李[illegible]				
	挖掘機司機	簽名檔如附件	機具(型號)	1.SK200	2.	3.
當日現場工作人數		☑2 □3 □4 □5□其他____	使用量(小時)	8		

■ 工作事項

範圍

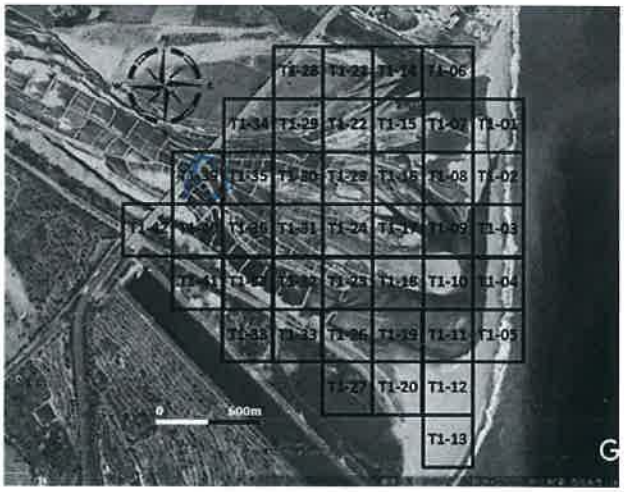

工作進度

上午	時間	如附件
	施作項目	□新土堤 □修復土堤 □引水土堤 ☑其他(清污排水口疏高)
	土堤概估(m)	長：110 m 寬：3.0 m 高：3.0 m
	施工內容	臺線5K00下.06.清除污泥及排水口疏高.
下午	時間	如附件
	施作項目	□新土堤 □修復土堤 □引水土堤 ☑其他(清污排水口疏高)
	土堤概估(m)	長：100 m 寬：3.0 m 高：3.0 m
	施工內容	臺線5K00下.39.清除污泥及排水口疏高.
未完成範圍/作法		

■ 執行狀況紀錄(含異常狀況及因應對策)

今日臺線5K200將手於下.06.下.39.清除污泥及排水口疏高施工. 今日施工順暢.

簽核：羅智文

卑南溪河川揚塵防制實地演練-施工日誌

計畫名稱：110 年度臺東縣卑南溪河川揚塵防制及改善推動計畫
執行單位：富聯工程顧問股份有限公司

■ 施工紀錄

施工日期	111 年 6 月 29 日　星期 □一 □二 ☑三 □四 □五 □六 □日		
天氣狀況	上午 □晴天 ☑陰天 □雨天 下午 ☑晴天 □陰天 □雨天	揚塵狀況	□有 ☑無
施作怪手	□富聯怪手 1 臺 □環保局怪手 ____ 臺	施作地點	☑T1 ☑T2 □T3 □T4

■ 工作人數及時數

單位	職稱	姓名				
富聯工程	監工	詹[illegible]				
	挖掘機司機	簽名檔如附件	機具(型號)	1 SK200	2.	3.
當日現場工作人數		☑2 □3 □4 □5□其他____	使用量(小時)	8		

■ 工作事項

範圍

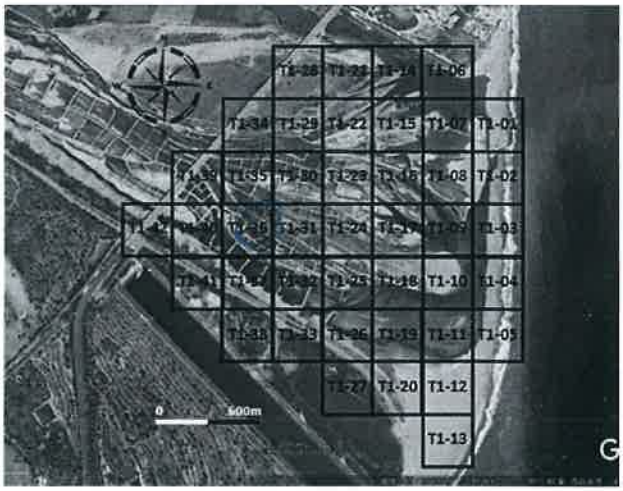

工作進度

上午	時間	如附件	
	施作項目	□新土堤 □修復土堤 □引水土堤 ☑其他(清河、排水口抬高	
	土堤概估(m)	長：100 m 寬：2.0 m 高：2.0 m	
	施工內容	富聯SK200 F1.36，清除河流抬高排水口、	
下午	時間	如附件	
	施作項目	□新土堤 □修復土堤 □引水土堤 ☑其他(清河、排水口抬高	
	土堤概估(m)	長：100 m 寬：2.0 m 高：2.0 m	
	施工內容	富聯SK200 F1.03，清除河流排水口抬高	
未完成範圍/作法			

■ 執行狀況紀錄(含異常狀況及因應對策)

今日富聯SK200略手於F1.36、F1.03清除河流及排水口抬高施工。今日施工一切平安。

簽核：羅智文

卑南溪河川揚塵防制實地演練-施工日誌

計畫名稱：110 年度臺東縣卑南溪河川揚塵防制及改善推動計畫
執行單位：富聯工程顧問股份有限公司

■ 施工紀錄

施工日期	111 年 6 月 30 日　星期 □一 □二 □三 ☑四 □五 □六 □日		
天氣狀況	上午 □晴天 ☑陰天 □雨天 下午 ☑晴天 □陰天 □雨天	揚塵狀況	□有 ☑無
施作怪手	□富聯怪手 / 臺 □環保局怪手 ____ 臺	施作地點	□T1 ☑T2 □T3 □T4

■ 工作人數及時數

單位	職稱	姓名				
富聯工程	監工	李名綸				
	挖掘機司機	簽名檔如附件	機具(型號)	1. SK200	2.	3.
當日現場工作人數		☑2 □3 □4 □5□其他____	使用量(小時)	8		

■ 工作事項

範圍

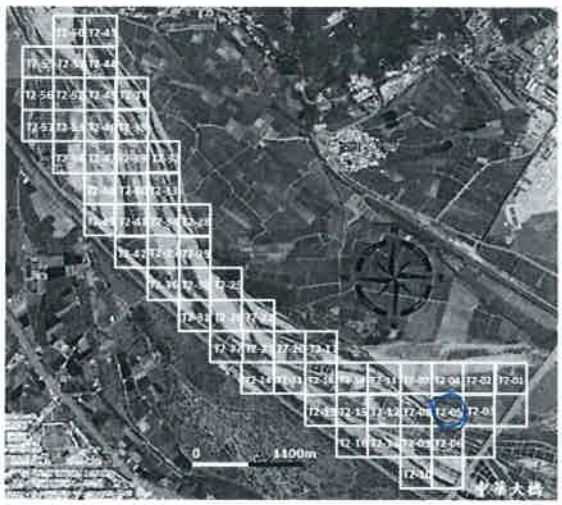

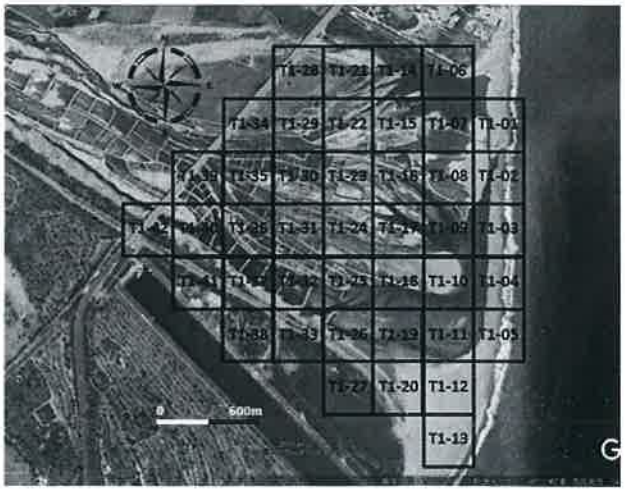

工作進度

上午	時間	如附件
	施作項目	□新土堤 ☑修復土堤 □引水土堤 □其他(　　)
	土堤概估(m)	長：70 m 寬：3.0 m 高：3.0 m
	施工內容	富聯SK200斗.05 格柵e機
下午	時間	如附件
	施作項目	□新土堤 ☑修復土堤 □引水土堤 □其他(　　)
	土堤概估(m)	長：80 m 寬：3.0 m 高：3.0 m
	施工內容	富聯SK200斗.05 格柵e機
未完成範圍/作法		

■ 執行狀況紀錄(含異常狀況及因應對策)

今日富聯SK200斗於斗.05格柵e機施工.
今日施工一切正常

簽核：羅智文

11年 6月

日期	T1	T2
1	蔡和江300 [illegible]、22、21	
2	蔡和江300 25、30.	蔡和江300 09、13、15
3		
4		
5		
6		蔡和江300 25、26、21、
7		蔡和江300 21.
8	蔡和江300 26、27、(鴻)SK300 22、26.	~~蔡和江300~~
9	(鴻)SK350 26、22.	
10	(鴻)SK350 22、37.	
11		
12		
13	(鴻)SK350 32 (4小時).	蔡和江300 22、26.
14	(鴻)SK350 37、36.	蔡和江300 25、26、23、21、
15	(鴻)SK350 40.	蔡和江300 17、14、12
16	(鴻)SK350 40.	(鴻)SK350 06、08
17		(鴻)SK350 17、25.
18		
19		
20	成SK300 35、30、	成SK300 06 (鴻)SK350 14、08.
21	成SK300 39、36. (鴻)SK350 34	
22		成SK300 19、15.
23		成SK300 13、09
24		成SK300 08、12、
25		
26		
27		成SK300 08.
28	成SK300 39.	成SK300 06.
29	成SK300 36.	成SK300 03.
30		成SK300 05
31		