卑南溪河川揚塵防制實地演練-施工日誌

計畫名稱：110 年度臺東縣卑南溪河川揚塵防制及改善推動計畫
執行單位：富聯工程顧問股份有限公司

■ 施工紀錄

施工日期	110 年 11 月 1 日　星期 ☑一 □二 □三 □四 □五 □六 □日		
天氣狀況	上午 ☑晴天 □陰天 □雨天 下午 ☑晴天 □陰天 □雨天	揚塵狀況	□有 ☑無
施作怪手	□富聯怪手 1 臺 □環保局怪手 1 臺 SK350	施作地點	□T1 ☑T2 □T3 □T4

■ 工作人數及時數

8

單位	職稱	姓名				
富聯工程	監工	李柏霖				
	挖掘機司機	簽名檔如附件	機具(型號)	1. SK200	2.	3.
當日現場工作人數		□2 ☑3 □4 □5□其他_____	使用量(小時)	8		

■ 工作事項

範圍

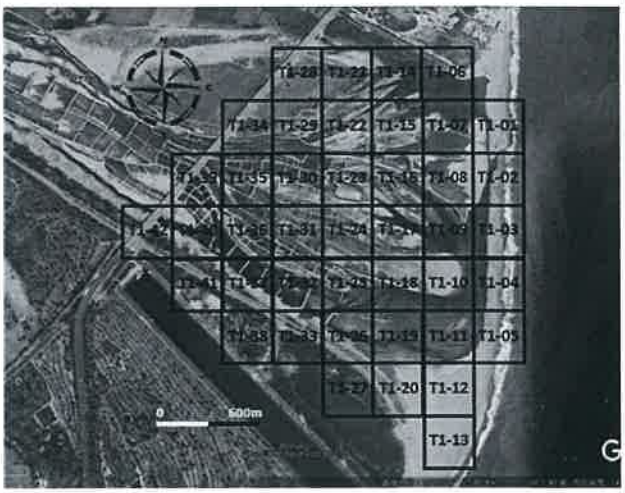

工作進度

上午	時間	如附件
	施作項目	□新土堤 ☑修復土堤 □引水土堤 □其他(　　)
	土堤概估(m)	長：180 m 寬：3.0 m 高：3.0 m
	施工內容	富豐SK200 方.06 滾壓七次、環南SK350 方.15 滾壓七次
下午	時間	如附件
	施作項目	□新土堤 ☑修復土堤 □引水土堤 □其他(　　)
	土堤概估(m)	長：180 m 寬：3.0 m 高：3.0 m
	施工內容	富豐SK200 方.08 滾壓七次 環南SK350 方.12 滾壓七次
未完成範圍/作法		

■ 執行狀況紀錄(含異常狀況及因應對策)

今日富豐SK200 共計於方.06、方.08 滾壓七次施工、環南SK350 共計
刷於方.15、方.12 滾壓七次施工 今日施工一切正常。

簽核：

卑南溪河川揚塵防制實地演練-施工日誌

計畫名稱：110 年度臺東縣卑南溪河川揚塵防制及改善推動計畫
執行單位：富聯工程顧問股份有限公司

■ 施工紀錄

施工日期	110 年 11 月 2 日　星期 □一 ☑二 □三 □四 □五 □六 □日		
天氣狀況	上午 ☑晴天 □陰天 □雨天 下午 ☑晴天 □陰天 □雨天	揚塵狀況	□有 ☑無
施作怪手	□富聯怪手 1 臺 □環保局怪手 1 臺 SK350	施作地點	☑T1 ☑T2 □T3 □T4

■ 工作人數及時數

8

單位	職稱	姓名				
富聯工程	監工	黃[illegible]				
	挖掘機司機	簽名檔如附件	機具(型號)	1. SK300	2.	3.
當日現場工作人數		□2 ☑3 □4 □5□其他_____	使用量(小時)	8		

■ 工作事項

範圍

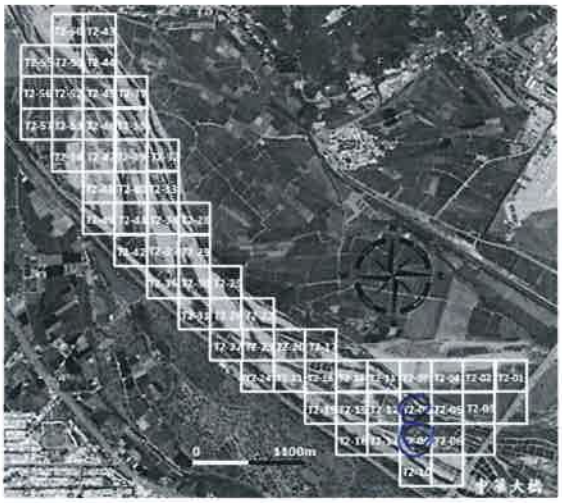

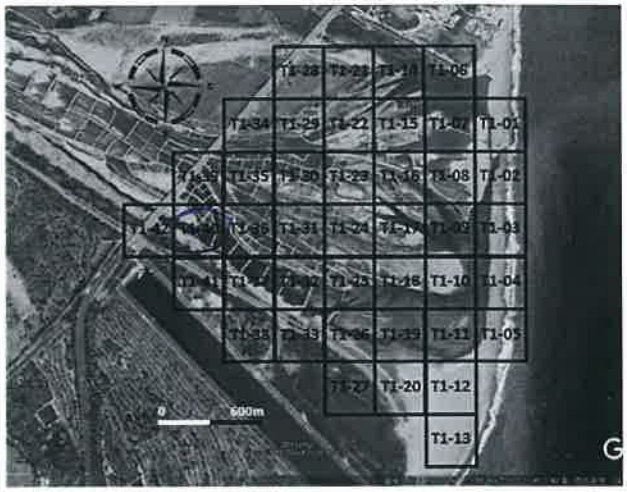

工作進度

上午	時間	如附件	
	施作項目	□新土堤 ☑修復土堤 □引水土堤 □其他(　　)	
	土堤概估(m)	長：180 m 寬：3.0 m 高：3.0 m	
	施工內容	臺聚SK300下午0.8 修復完成 環保署SK350下午0.9 修復完成	
下午	時間	如附件	
	施作項目	□新土堤 ☑修復土堤 □引水土堤 □其他(　　)	
	土堤概估(m)	長：180 m 寬：3.0 m 高：3.0 m	
	施工內容	臺聚SK300下午1.40 修復完成 環保署SK350下午1.40 修復完成	
未完成範圍/作法			

■ 執行狀況紀錄(含異常狀況及因應對策)

今日臺聚SK300於下午0.8、下午1.40修復完成完畢，環保署SK350於下午0.9、下午1.40修復完成完畢。今日施工一切正常

簽核：[illegible]

卑南溪河川揚塵防制實地演練-施工日誌

計畫名稱：110 年度臺東縣卑南溪河川揚塵防制及改善推動計畫
執行單位：富聯工程顧問股份有限公司

■ 施工紀錄

施工日期	110 年 11 月 3 日　星期 □一 □二 ☑三 □四 □五 □六 □日		
天氣狀況	上午 ☑晴天 □陰天 □雨天 下午 ☑晴天 □陰天 □雨天	揚塵狀況	□有 ☑無
施作怪手	□富聯怪手 1 臺 □環保局怪手 1 臺 SK350	施作地點	☑T1 ☑T2 □T3 □T4

8

■ 工作人數及時數

單位	職稱	姓名				
富聯工程	監工	李[illegible]				
	挖掘機司機	簽名檔如附件	機具(型號)	1.SK200	2.	3.
當日現場工作人數		□2 ☑3 □4 □5□其他_____	使用量(小時)	8		

■ 工作事項

範圍

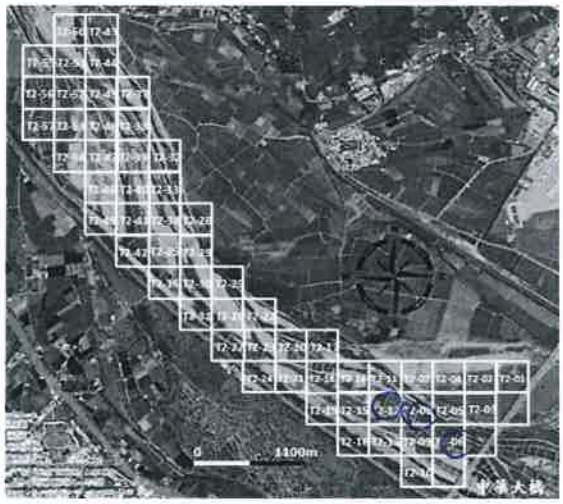

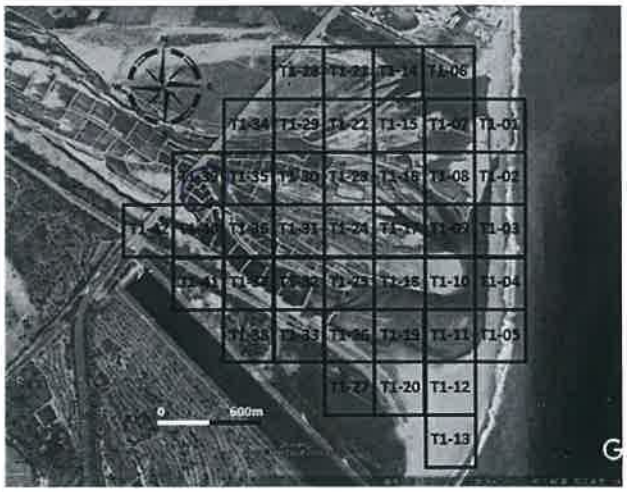

工作進度

上午	時間	如附件
	施作項目	□新土堤 ☑修復土堤 □引水土堤 □其他(　　)
	土堤概估(m)	長：200 m 寬：3.0 m 高：3.0 m
	施工內容	富聯SK200下.08、下.06修復完成 環鋼SK350下.39修復完成
下午	時間	如附件
	施作項目	□新土堤 ☑修復土堤 □引水土堤 □其他(　　)
	土堤概估(m)	長：200 m 寬：3.0 m 高：3.0 m
	施工內容	富聯SK200下.08、下.06修復完成 環鋼SK350下.08、下.06修復完成
未完成範圍/作法		

■ 執行狀況紀錄(含異常狀況及因應對策)

今日富聯SK200完成於下.12、下.08、下.06修復完成工 環鋼SK350完成於下.39下.08、下.06修復完成工 今日施工順利完畢

簽核：[illegible]

卑南溪河川揚塵防制實地演練-施工日誌

計畫名稱：110 年度臺東縣卑南溪河川揚塵防制及改善推動計畫
執行單位：富聯工程顧問股份有限公司

■ 施工紀錄

施工日期	110 年 11 月 4 日 星期 □一 □二 □三 ☑四 □五 □六 □日		
天氣狀況	上午 ☑晴天 □陰天 □雨天 下午 ☑晴天 □陰天 □雨天	揚塵狀況	□有 ☑無
施作怪手	□富聯怪手 1 臺 □環保局怪手 1 臺 SK350	施作地點	☑T1 ☑T2 □T3 □T4

■ 工作人數及時數

8

單位	職稱	姓名				
富聯工程	監工	李[illegible]				
	挖掘機司機	簽名檔如附件	機具(型號)	1.SK200	2.	3.
當日現場工作人數		□2 ☑3 □4 □5□其他_____	使用量(小時)	8		

■ 工作事項

範圍

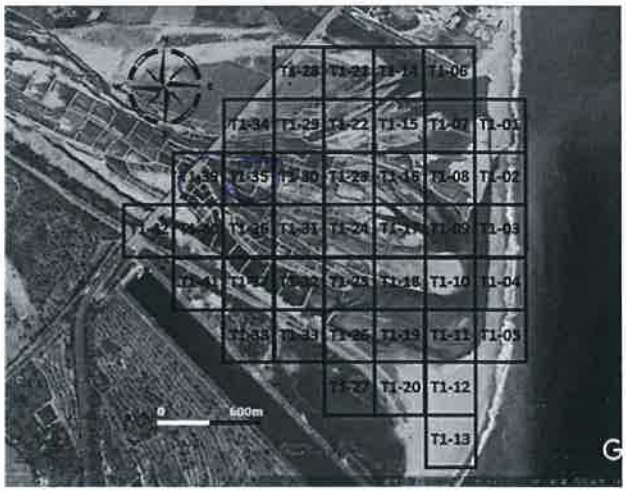

工作進度

上午	時間	如附件
	施作項目	□新土堤 ☑修復土堤 □引水土堤 □其他( )
	土堤概估(m)	長：180 m 寬：3.0 m 高：3.0 m
	施工內容	富豪SK200 T1.39、T1.06 備援中 現場SK350 T1.12、T1.08 備援中
下午	時間	如附件
	施作項目	□新土堤 ☑修復土堤 □引水土堤 □其他( )
	土堤概估(m)	長：200 m 寬：3.0 m 高：3.0 m
	施工內容	富豪SK200 T1.35 備援中 現場SK350 T1.35 備援中
未完成範圍/作法		

■ 執行狀況紀錄(含異常狀況及因應對策)

今日富豪SK200出勤於T1.39、T1.06、T1.35備援中施工。現場SK350出勤於T1.12、T1.08、T1.35備援中施工。今日施工一切正常

簽核：[illegible]

卑南溪河川揚塵防制實地演練-施工日誌

計畫名稱：110 年度臺東縣卑南溪河川揚塵防制及改善推動計畫
執行單位：富聯工程顧問股份有限公司

■ 施工紀錄

施工日期	110 年 11 月 5 日　星期 □一 □二 □三 □四 ☑五 □六 □日		
天氣狀況	上午 □晴天 □陰天 ☑雨天 下午 ☑晴天 □陰天 □雨天	揚塵狀況	□有 ☑無
施作怪手	☑富聯怪手 1 臺 ☑環保局怪手 1 臺 sk350－8小時、	施作地點	□T1 ☑T2 □T3 □T4

■ 工作人數及時數

單位	職稱	姓名				
富聯工程	監工	蔡忠憲				
	挖掘機司機	簽名檔如附件	機具(型號)	1.sk200	2.	3.
當日現場工作人數		□2 □3 □4 □5□其他_____	使用量(小時)	8		

■ 工作事項

範圍

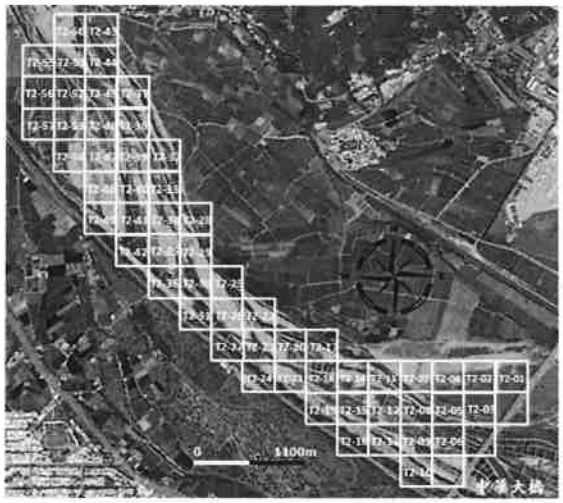

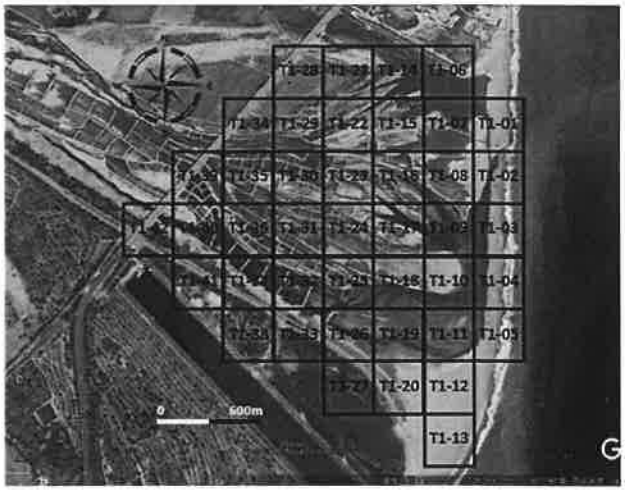

工作進度

上午	時間	如附件
	施作項目	☑新土堤 □修復土堤 ☑引水土堤 □其他(　　)
	土堤概估(m)	長：200 m 寬：3 m 高：3 m
	施工內容	富聯sk200,T2.15築新堤，環保局sk350 T2.12引水，T2.15築新堤
下午	時間	如附件
	施作項目	☑新土堤 □修復土堤 ☑引水土堤 □其他(　　)
	土堤概估(m)	長：210 m 寬：3 m 高：3 m
	施工內容	富聯sk200,T2.19築新堤、環保局sk350 T2.12引水、T2.15築新堤.
未完成範圍/作法		

■ 執行狀況紀錄(含異常狀況及因應對策)

今日富聯sk200怪手於T2.15-19築新堤施作，環保局sk350怪手於T2.12引水，T2.15築新堤施作，施作狀況一切正常。

簽核：

卑南溪河川揚塵防制實地演練-施工日誌

計畫名稱：110 年度臺東縣卑南溪河川揚塵防制及改善推動計畫
執行單位：富聯工程顧問股份有限公司

■ 施工紀錄

施工日期	110 年 11 月 8 日　星期 ☑一 □二 □三 □四 □五 □六 □日		
天氣狀況	上午 ☑晴天 □陰天 □雨天 下午 ☑晴天 □陰天 □雨天	揚塵狀況	☑有 □無
施作怪手	□富聯怪手＿＿＿臺 □環保局怪手 1 臺 SK350	施作地點	□T1 ☑T2 □T3 □T4

■ 工作人數及時數

8

單位	職稱	姓名				
富聯工程	監工	李好商				
	挖掘機司機	簽名檔如附件	機具(型號)	1.	2.	3.
當日現場工作人數		☑2 □3 □4 □5□其他＿＿＿	使用量(小時)			

■ 工作事項

範圍

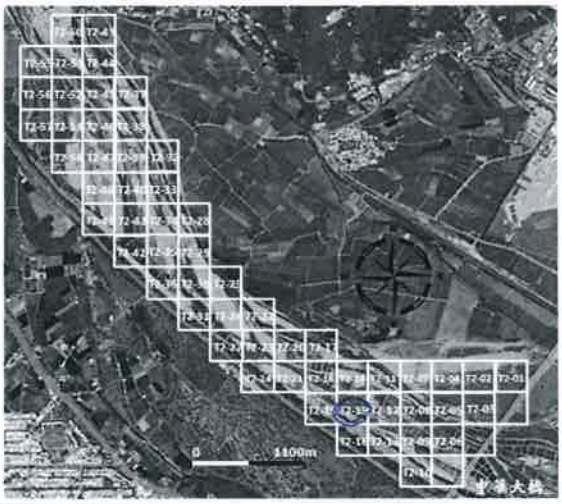

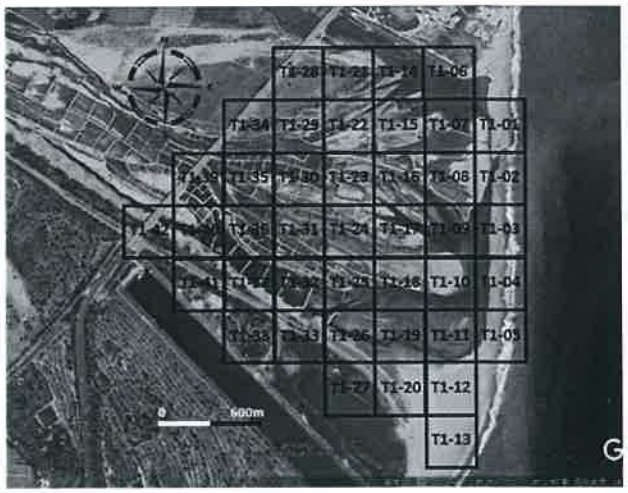

工作進度

上午	時間	如附件
	施作項目	□新土堤 ☑修復土堤 □引水土堤 □其他(　　)
	土堤概估(m)	長：100 m 寬：3.0 m 高：3.0 m
	施工內容	環保局SK350下1.5公尺修復土堤
下午	時間	如附件
	施作項目	□新土堤 ☑修復土堤 □引水土堤 □其他(　　)
	土堤概估(m)	長：100 m 寬：3.0 m 高：3.0 m
	施工內容	環保局SK350下1.5公尺修復土堤
未完成範圍/作法		

■ 執行狀況紀錄(含異常狀況及因應對策)

今日環保局SK350施工於下1.5公尺修復土堤完成
今日無工地扬尘事

簽核：郭智文

卑南溪河川揚塵防制實地演練-施工日誌

計畫名稱：110 年度臺東縣卑南溪河川揚塵防制及改善推動計畫
執行單位：富聯工程顧問股份有限公司

■ 施工紀錄

施工日期	110 年 11 月 10 日　星期 ☒一 □二 ☑三 □四 □五 □六 □日		
天氣狀況	上午 ☑晴天 □陰天 □雨天 下午 ☑晴天 □陰天 □雨天	揚塵狀況	□有 ☑無
施作怪手	□富聯怪手 1 臺 □環保局怪手 1 臺 SK350	施作地點	□T1 ☑T2 □T3 □T4

■ 工作人數及時數

8

單位	職稱	姓名				
富聯工程	監工	李和榮				
	挖掘機司機	簽名檔如附件	機具(型號)	1. SK200	2.	3.
當日現場工作人數		□2 ☑3 □4 □5□其他_____	使用量(小時)	8		

■ 工作事項

範圍

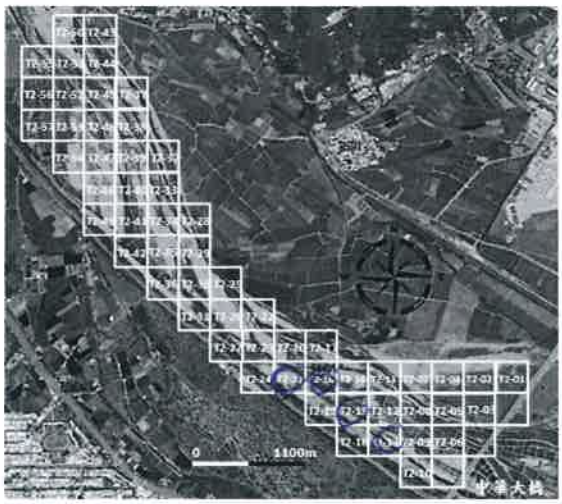

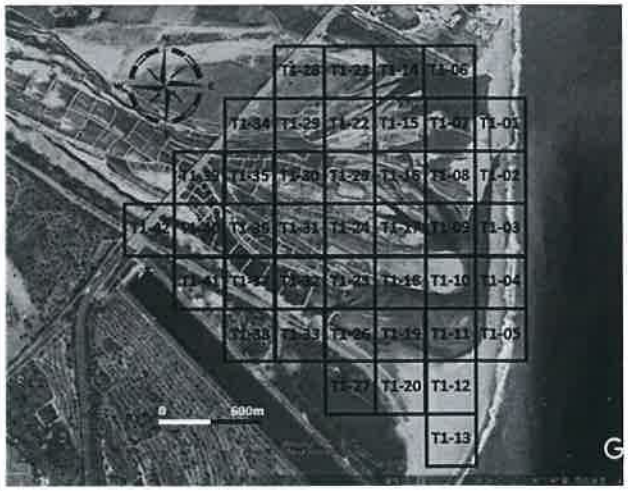

工作進度

上午	時間	如附件
	施作項目	□新土堤 ☑修復土堤 □引水土堤 □其他(　　)
	土堤概估(m)	長：180 m 寬：2.0 m 高：2.0 m
	施工內容	富豐水200 F.15 簡易堤 環保局水250 F.21 簡易堤
下午	時間	如附件
	施作項目	□新土堤 ☑修復土堤 □引水土堤 □其他(　　)
	土堤概估(m)	長：150 m 寬：2.0 m 高：2.0 m
	施工內容	富豐水200 F.13 簡易堤 環保局水250 F.18 簡易堤
未完成範圍/作法		

■ 執行狀況紀錄(含異常狀況及因應對策)

今天富豐水200修至於F.15、F.13簡易堤完成。環保局水250修至於F.21、F.18簡易堤完成。今日施工一切正常。

簽核：

卑南溪河川揚塵防制實地演練-施工日誌

計畫名稱：110 年度臺東縣卑南溪河川揚塵防制及改善推動計畫
執行單位：富聯工程顧問股份有限公司

■ 施工紀錄

施工日期	110 年 11 月 11 日　星期 □一 □二 □三 ☑四 □五 □六 □日		
天氣狀況	上午 ☑晴天 □陰天 □雨天 下午 ☑晴天 □陰天 □雨天	揚塵狀況	□有 ☑無
施作怪手	□富聯怪手 / 臺 □環保局怪手 / 臺 SK350 8	施作地點	□T1 ☑T2 □T3 □T4

■ 工作人數及時數

單位	職稱	姓名				
富聯工程	監工	李福				
	挖掘機司機	簽名檔如附件	機具(型號)	1.SK200	2.	3.
當日現場工作人數		□2 ☑3 □4 □5□其他_____	使用量(小時)	8		

■ 工作事項

範圍

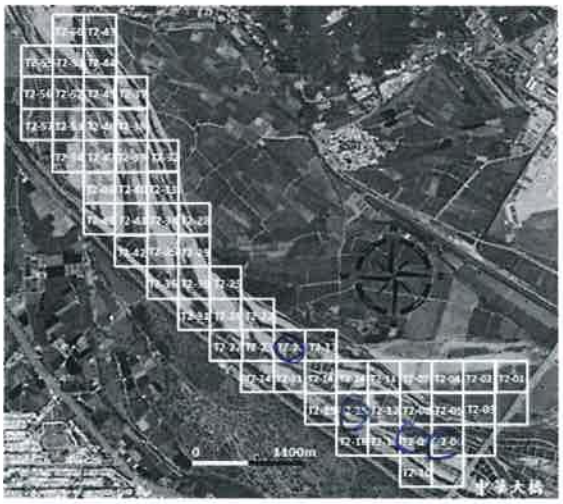

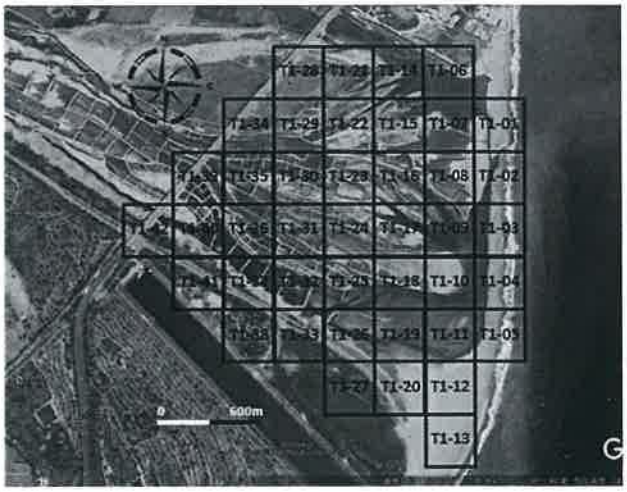

工作進度

上午	時間	如附件
	施作項目	□新土堤 ☑修復土堤 □引水土堤 □其他(　　)
	土堤概估(m)	長：150 m 寬：3.0 m 高：3.0 m
	施工內容	富聯SK200左.20條長e堤 環署SK350左.06.條長e堤
下午	時間	如附件
	施作項目	□新土堤 ☑修復土堤 □引水土堤 □其他(　　)
	土堤概估(m)	長：180 m 寬：3.0 m 高：3.0 m
	施工內容	富聯SK200左.15條長e堤 環署SK350左.0條長e堤
未完成範圍/作法		

■ 執行狀況紀錄(含異常狀況及因應對策)

今日富聯SK200由于於左.20.左.15條長e堤施工 環署SK350由于只於左.06.左.0條長e堤施工 今日施工一切正常。

簽核：

卑南溪河川揚塵防制實地演練-施工日誌

計畫名稱：110 年度臺東縣卑南溪河川揚塵防制及改善推動計畫
執行單位：富聯工程顧問股份有限公司

■ 施工紀錄

施工日期	110 年 11 月 12 日　星期 □一 □二 □三 □四 ☑五 □六 □日		
天氣狀況	上午 ☑晴天 □陰天 □雨天 下午 ☑晴天 □陰天 □雨天	揚塵狀況	□有 ☑無
施作怪手	□富聯怪手 1 臺 □環保局怪手 1 臺 SK250	施作地點	□T1 ☑T2 □T3 □T4

■ 工作人數及時數

8

單位	職稱	姓名				
富聯工程	監工	李[illegible]				
	挖掘機司機	簽名檔如附件	機具(型號)	1.SK200	2.	3.
當日現場工作人數		□2 ☑3 □4 □5□其他_____	使用量(小時)	8		

■ 工作事項

範圍

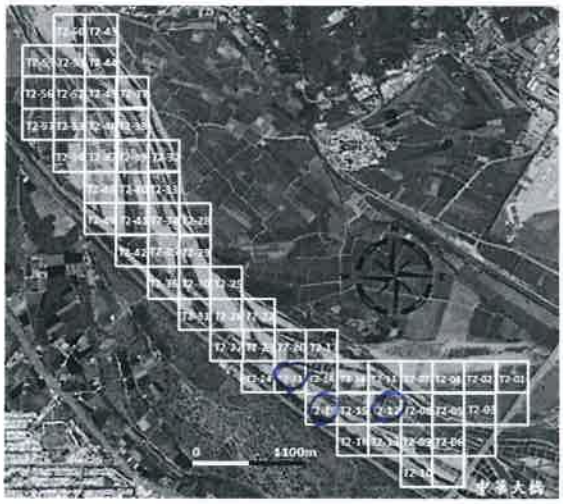

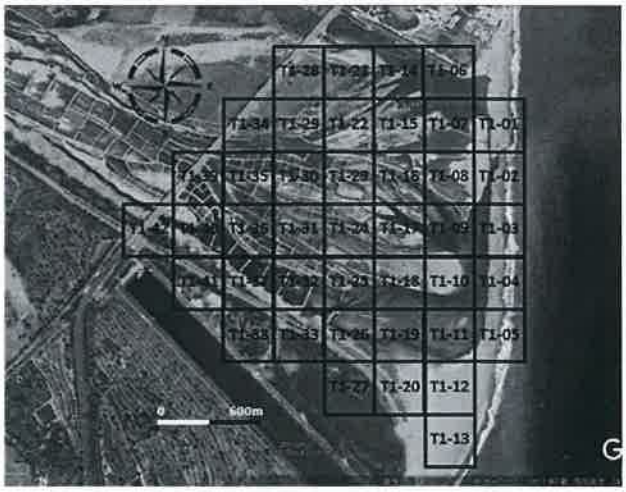

工作進度

上午	時間	如附件
	施作項目	□新土堤 ☑修復土堤 □引水土堤 □其他(　　)
	土堤概估(m)	長：150 m 寬：3.0 m 高：3.0 m
	施工內容	富聚SK200左.12.修復e堤.現稱SK250左.12.修復e堤
下午	時間	如附件
	施作項目	□新土堤 ☑修復土堤 ☑引水土堤 □其他(　　)
	土堤概估(m)	長：180 m 寬：3.0 m 高：3.0 m
	施工內容	富聚SK200左.19.修復e堤.現稱SK250左.21.引水e堤
未完成範圍/作法		

■ 執行狀況紀錄(含異常狀況及因應對策)

今日富聚SK200位於左.12.左.19修復e堤施工.現稱SK250位於左.12.左.21修復及引水e堤施工.今日施工一切正常.

簽核：[illegible]

卑南溪河川揚塵防制實地演練-施工日誌

計畫名稱：110 年度臺東縣卑南溪河川揚塵防制及改善推動計畫
執行單位：富聯工程顧問股份有限公司

■ **施工紀錄**

施工日期	110 年 1 月 15 日　星期 ☑一 □二 □三 □四 □五 □六 □日		
天氣狀況	上午 ☑晴天 □陰天 □雨天 下午 ☑晴天 □陰天 □雨天	揚塵狀況	□有 ☑無
施作怪手	□富聯怪手 1 臺 □環保局怪手 1 臺 SK35	施作地點	☑T1 ☑T2 □T3 □T4

■ **工作人數及時數** 8

單位	職稱	姓名				
富聯工程	監工	詹[illegible]				
	挖掘機司機	簽名檔如附件	機具(型號)	1.SK300	2.	3.
當日現場工作人數		□2 ☑3 □4 □5□其他_____	使用量(小時)	8		

■ **工作事項**

範圍

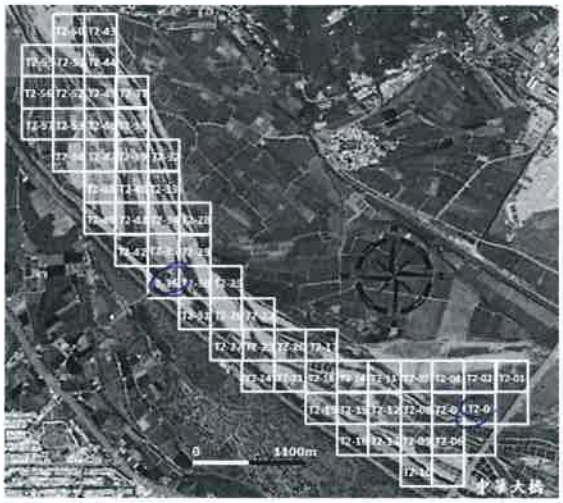

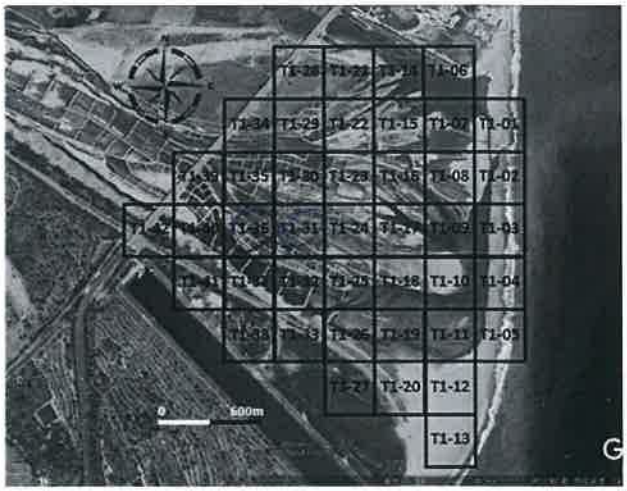

工作進度

上午	時間	如附件
	施作項目	□新土堤 ☑修復土堤 □引水土堤 ☑其他(備援道路)
	土堤概估(m)	長：150 m 寬：3.0 m 高：3.0 m
	施工內容	富聯SK300 F.03、F.36 備援七號 環興SK350 F.36 備援道路
下午	時間	如附件
	施作項目	□新土堤 ☑修復土堤 □引水土堤 □其他( )
	土堤概估(m)	長：180 m 寬：3.0 m 高：3.0 m
	施工內容	富聯SK300 F.31 備援七號 環興SK350 F.36 備援七號
未完成範圍/作法		

■ **執行狀況紀錄(含異常狀況及因應對策)**

今日富聯SK300施作於F.03、F.36、F.31備援七號施工 環興SK350施作於F.36備援道路備援七號施工 今日施工一切平安

簽核：[illegible]

卑南溪河川揚塵防制實地演練-施工日誌

計畫名稱：110 年度臺東縣卑南溪河川揚塵防制及改善推動計畫
執行單位：富聯工程顧問股份有限公司

■ 施工紀錄

施工日期	110 年 1 月 16 日　星期 □一 ☑二 □三 □四 □五 □六 □日		
天氣狀況	上午 ☑晴天 □陰天 □雨天 下午 ☑晴天 □陰天 □雨天	揚塵狀況	□有 ☑無
施作怪手	□富聯怪手 1 臺 □環保局怪手 1 臺 SK350	施作地點	□T1 ☑T2 □T3 □T4

■ 工作人數及時數

8

單位	職稱	姓名				
富聯工程	監工	蔡[illegible]				
	挖掘機司機	簽名檔如附件	機具(型號)	1. SK200	2.	3.
當日現場工作人數		□2 ☑3 □4 □5□其他_____	使用量(小時)	4		

■ 工作事項

範圍

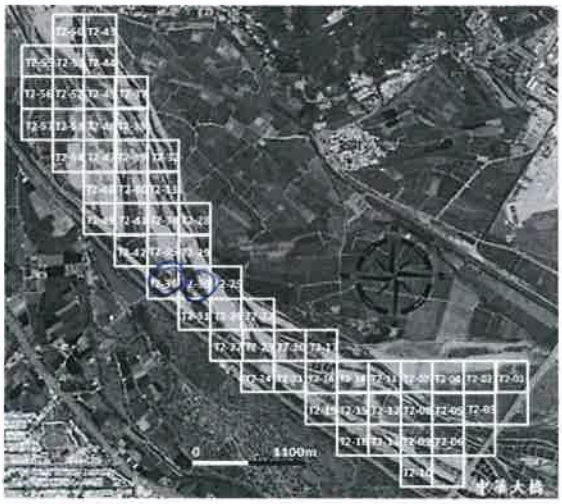

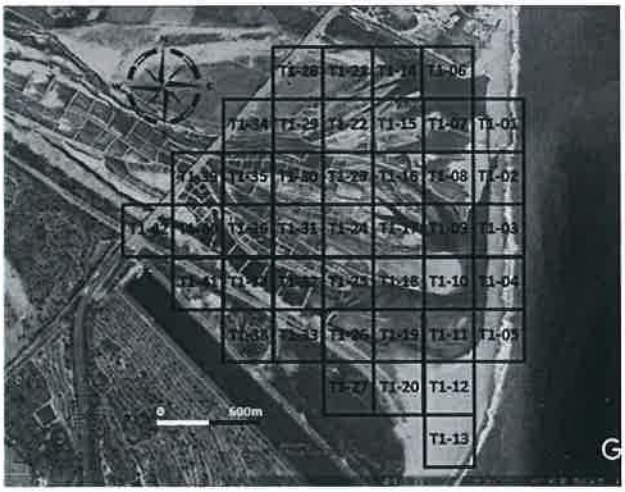

工作進度

上午	時間	如附件	
	施作項目	□新土堤 ☑修復土堤 □引水土堤 □其他(　　)	
	土堤概估(m)	長：86 m 寬：3.0 m 高：3.0 m	
	施工內容	富聯SK200於坡頂	環興SK350下3.36公尺處
下午	時間	如附件	
	施作項目	□新土堤 ☑修復土堤 □引水土堤 □其他(　　)	
	土堤概估(m)	長：150 m 寬：3.0 m 高：3.0 m	
	施工內容	富聯SK200下3.30公尺處	環興SK350下3.36公尺處
未完成範圍/作法			

■ 執行狀況紀錄(含異常狀況及因應對策)

今日富聯SK200挖掘上下機械故障下午只作於下3.30公尺處完成，環興SK350挖掘於下3.36公尺處完成下，今日施工一切順利。

簽核：[illegible]

卑南溪河川揚塵防制實地演練-施工日誌

計畫名稱：110 年度臺東縣卑南溪河川揚塵防制及改善推動計畫
執行單位：富聯工程顧問股份有限公司

■ 施工紀錄

施工日期	110 年 11 月 17 日　星期 □一 □二 ☑三 □四 □五 □六 □日		
天氣狀況	上午 ☑晴天 □陰天 □雨天 下午 ☑晴天 □陰天 □雨天	揚塵狀況	□有 ☑無
施作怪手	□富聯怪手 1 臺 □環保局怪手 ____ 臺	施作地點	□T1 ☑T2 □T3 □T4

■ 工作人數及時數

單位	職稱	姓名				
富聯工程	監工	詹[illegible]				
	挖掘機司機	簽名檔如附件	機具(型號)	1. SK200	2.	3.
當日現場工作人數		☑2 □3 □4 □5□其他____	使用量(小時)	8		

■ 工作事項

範圍

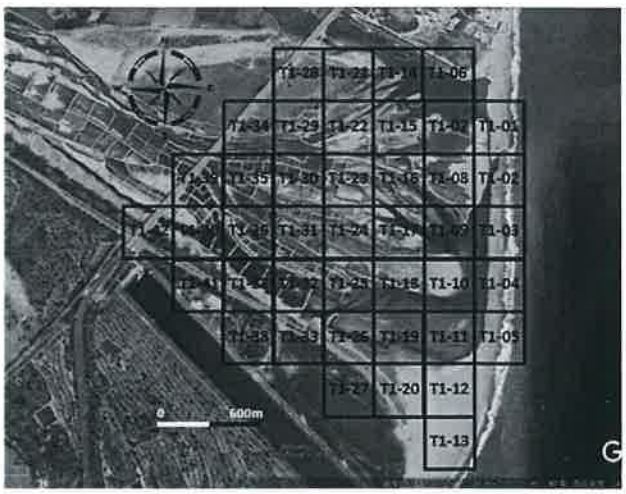

工作進度

上午	時間	如附件
	施作項目	□新土堤 ☑修復土堤 □引水土堤 □其他(　　)
	土堤概估(m)	長：80 m 寬：3.0 m 高：3.0 m
	施工內容	富聚SK200 F.36、F.30 修復e堤
下午	時間	如附件
	施作項目	□新土堤 ☑修復土堤 □引水土堤 □其他(　　)
	土堤概估(m)	長：80 m 寬：3.0 m 高：3.0 m
	施工內容	富聚SK200 F.30、F.36 修復e堤
未完成範圍/作法		

■ 執行狀況紀錄(含異常狀況及因應對策)

今日富聚SK200進行於F.36、F.30修復e堤施工
今日施工一切順利

簽核：[illegible]

卑南溪河川揚塵防制實地演練-施工日誌

計畫名稱：110 年度臺東縣卑南溪河川揚塵防制及改善推動計畫
執行單位：富聯工程顧問股份有限公司

■ 施工紀錄

施工日期	110 年 11 月 18 日　星期 □一 □二 □三 ☑四 □五 □六 □日		
天氣狀況	上午 ☑晴天 □陰天 □雨天 下午 ☑晴天 □陰天 □雨天	揚塵狀況	☑有 □無
施作怪手	□富聯怪手 1 臺 □環保局怪手 1 臺 SK350	施作地點	□T1 ☑T2 □T3 □T4

■ 工作人數及時數

單位	職稱	姓名				
富聯工程	監工	蔡[illegible]				
	挖掘機司機	簽名檔如附件	機具(型號)	1.SK200	2.	3.
當日現場工作人數		□2 ☑3 □4 □5□其他_____	使用量(小時)	8		

■ 工作事項

範圍

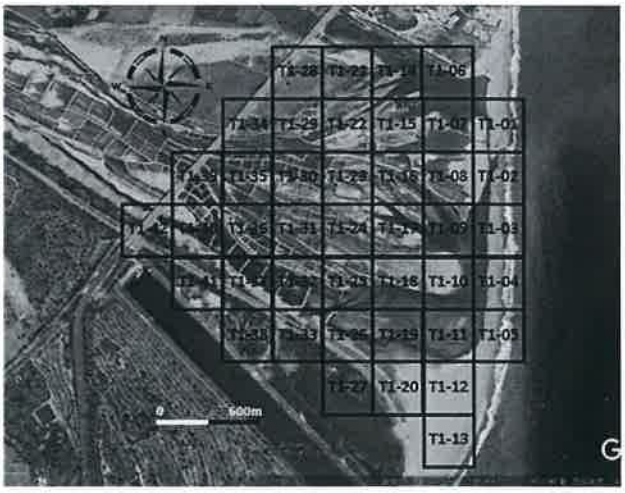

工作進度

上午	時間	如附件
	施作項目	□新土堤 ☑修復土堤 □引水土堤 □其他(　　)
	土堤概估(m)	長：150 m 寬：3.0 m 高：3.0 m
	施工內容	富豐SK200方,水簾噴洗 環鋼SK350方,水簾噴洗
下午	時間	如附件
	施作項目	□新土堤 ☑修復土堤 □引水土堤 □其他(　　)
	土堤概估(m)	長：150 m 寬：3.0 m 高：3.0 m
	施工內容	富豐SK200方,水簾噴洗 環鋼SK350方,水簾噴洗
未完成範圍/作法		

■ 執行狀況紀錄(含異常狀況及因應對策)

今日富豐SK200砂石方,水簾噴洗作業 環鋼SK350砂石方,水簾噴洗作業 今日無工安事

簽核：蔡[illegible]文

卑南溪河川揚塵防制實地演練-施工日誌

計畫名稱：110 年度臺東縣卑南溪河川揚塵防制及改善推動計畫
執行單位：富聯工程顧問股份有限公司

■ 施工紀錄

施工日期	110 年 11 月 19 日　星期 □一 □二 □三 □四 ☑五 □六 □日		
天氣狀況	上午 ☑晴天 □陰天 □雨天 下午 ☑晴天 □陰天 □雨天	揚塵狀況	□有 ☑無
施作怪手	□富聯怪手 1 臺 □環保局怪手 ____ 臺	施作地點	□T1 ☑T2 □T3 □T4

■ 工作人數及時數

單位	職稱	姓名				
富聯工程	監工	詹[illegible]				
	挖掘機司機	簽名檔如附件	機具(型號)	1.SK200	2.	3.
當日現場工作人數		☑2 □3 □4 □5□其他____	使用量(小時)	8		

■ 工作事項

範圍

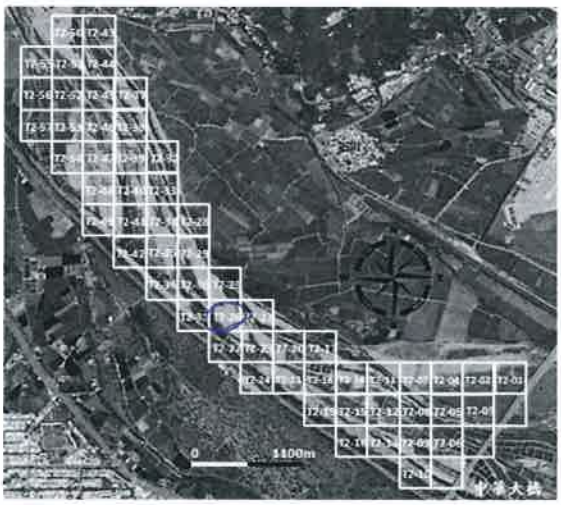

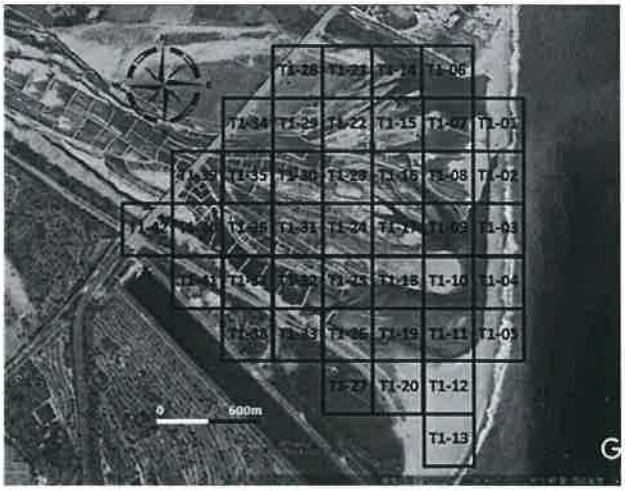

工作進度

上午	時間	如附件	
	施作項目	□新土堤 ☑修復土堤 □引水土堤 □其他(　　)	
	土堤概估(m)	長：80 m 寬：3.0 m 高：3.0 m	
	施工內容	富聯SK200乃水簾e堤	
下午	時間	如附件	
	施作項目	□新土堤 ☑修復土堤 □引水土堤 □其他(　　)	
	土堤概估(m)	長：80 m 寬：3.0 m 高：3.0 m	
	施工內容	富聯SK200乃水簾e堤	
未完成範圍/作法			

■ 執行狀況紀錄(含異常狀況及因應對策)

今日富聯SK200進行乃水簾e堤施工。
今日施工順利完畢

簽核：[illegible]

卑南溪河川揚塵防制實地演練-施工日誌

計畫名稱：110 年度臺東縣卑南溪河川揚塵防制及改善推動計畫
執行單位：富聯工程顧問股份有限公司

■ 施工紀錄

施工日期	110 年 11 月 22 日　星期 ☑一 □二 □三 □四 □五 □六 □日		
天氣狀況	上午 ☑晴天 □陰天 □雨天 下午 ☑晴天 □陰天 □雨天	揚塵狀況	☑有 □無
施作怪手	□富聯怪手＿＿＿臺 □環保局怪手 1 臺 SK350	施作地點	□T1 ☑T2 □T3 □T4

■ 工作人數及時數

8

單位	職稱	姓名				
富聯工程	監工	[illegible]				
	挖掘機司機	簽名檔如附件	機具(型號)	1.	2.	3.
當日現場工作人數		☑2 □3 □4 □5□其他＿＿＿	使用量(小時)			

■ 工作事項

範圍

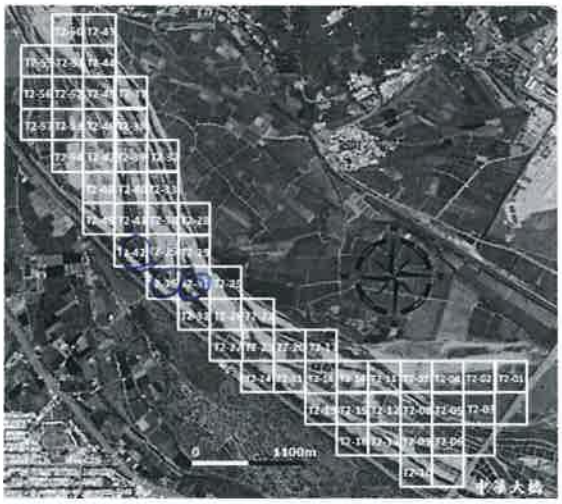

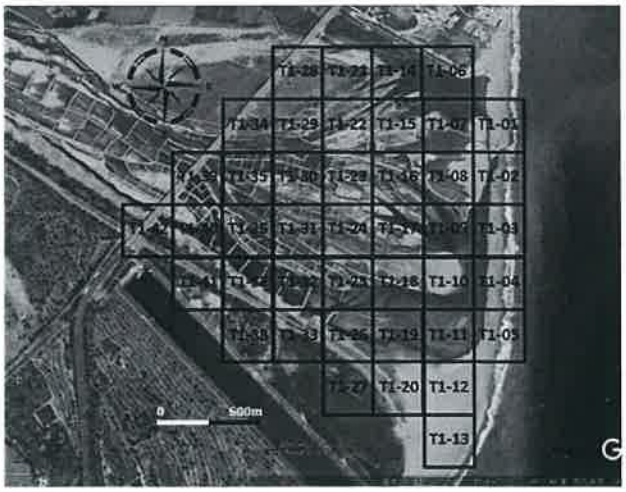

工作進度

上午	時間	如附件
	施作項目	□新土堤 ☑修復土堤 □引水土堤 □其他(　　)
	土堤概估(m)	長：80 m 寬：3.0 m 高：3.0 m
	施工內容	環境調SK350 F.30、[illegible]
下午	時間	如附件
	施作項目	□新土堤 ☑修復土堤 □引水土堤 □其他(　　)
	土堤概估(m)	長：100 m 寬：3.0 m 高：3.0 m
	施工內容	環境調SK350 F.36、F.42 [illegible]
未完成範圍/作法		

■ 執行狀況紀錄(含異常狀況及因應對策)

今日環境調SK350執行於F.30、F.36、F.42[illegible]
[illegible]

簽核：[illegible]

卑南溪河川揚塵防制實地演練-施工日誌

計畫名稱：110 年度臺東縣卑南溪河川揚塵防制及改善推動計畫
執行單位：富聯工程顧問股份有限公司

■ 施工紀錄

施工日期	110 年 1 月 27 日　星期 □一 ☑二 □三 □四 □五 □六 □日		
天氣狀況	上午 ☑晴天 □陰天 □雨天 下午 ☑晴天 □陰天 □雨天	揚塵狀況	□有 ☑無
施作怪手	□富聯怪手_____臺 □環保局怪手 SK350 臺 4小時	施作地點	□T1 ☑T2 □T3 □T4

■ 工作人數及時數

單位	職稱	姓名				
富聯工程	監工	李[illegible]				
	挖掘機司機	簽名檔如附件	機具(型號)	1.	2.	3.
當日現場工作人數		☑2 □3 □4 □5□其他_____	使用量(小時)			

■ 工作事項

範圍

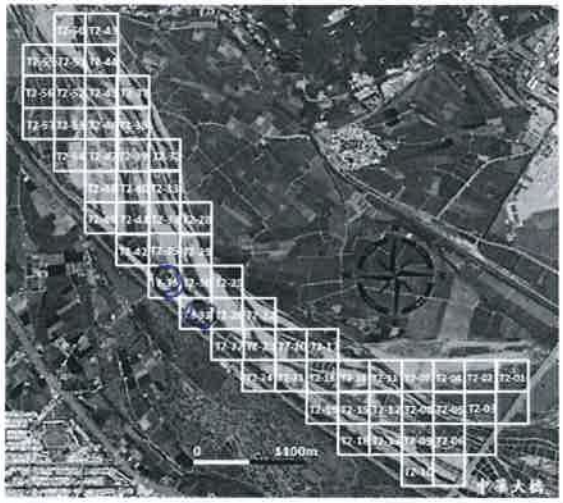

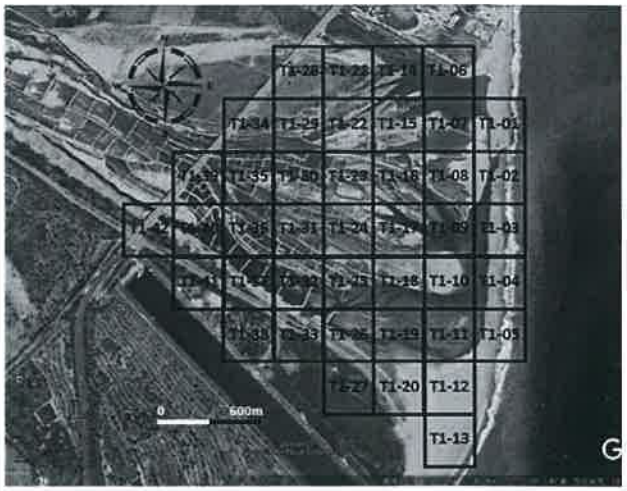

工作進度

上午	時間	如附件
	施作項目	□新土堤　□修復土堤　□引水土堤　□其他(　　)
	土堤概估(m)	長：　　m 寬：　　m 高：　　m
	施工內容	
下午	時間	如附件
	施作項目	□新土堤　☑修復土堤　□引水土堤　□其他(　　)
	土堤概估(m)	長：　　m 寬：　　m 高：　　m
	施工內容	環挖SK350 F.36、F.31 修復土堤
未完成範圍/作法		

■ 執行狀況紀錄(含異常狀況及因應對策)

今日下午環挖SK350的手於F.36、F.31、修復土堤施工
今日施工一切正常。

簽核：羅智文

卑南溪河川揚塵防制實地演練-施工日誌

計畫名稱：110 年度臺東縣卑南溪河川揚塵防制及改善推動計畫
執行單位：富聯工程顧問股份有限公司

■ 施工紀錄

施工日期	110年11月24日　星期 □一 □二 ☑三 □四 □五 □六 □日		
天氣狀況	上午 ☑晴天 □陰天 □雨天 下午 ☑晴天 □陰天 □雨天	揚塵狀況	□有 ☑無
施作怪手	□富聯怪手＿＿＿臺 □環保局怪手 1 臺 SK350	施作地點	□T1 ☑T2 □T3 □T4

8

■ 工作人數及時數

單位	職稱	姓名				
富聯工程	監工	李[illegible]				
	挖掘機司機	簽名檔如附件	機具(型號)	1.	2.	3.
當日現場工作人數		☑2 □3 □4 □5□其他＿＿＿	使用量(小時)			

■ 工作事項

範圍

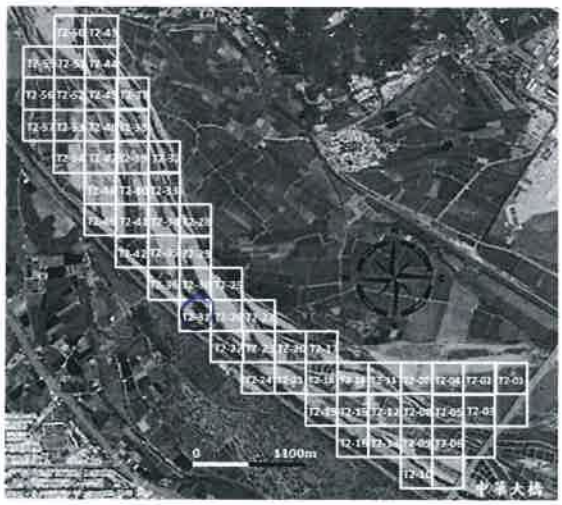

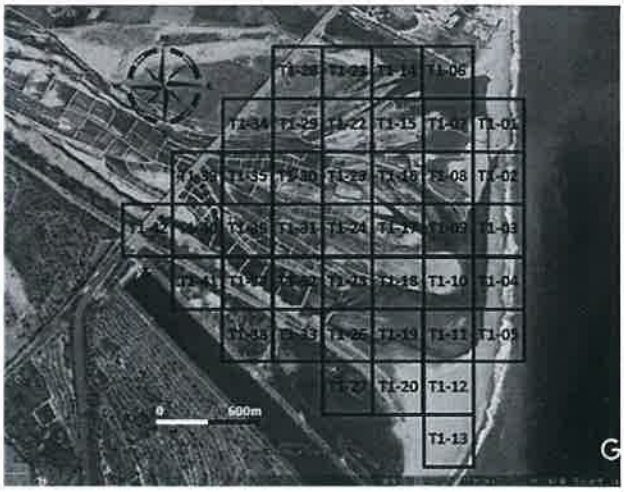

工作進度

上午	時間	如附件
	施作項目	□新土堤 ☑修復土堤 □引水土堤 □其他(　　)
	土堤概估(m)	長：80 m 寬：3.0 m 高：3.0 m
	施工內容	環保局SK350 K3.31 修復e堤.
下午	時間	如附件
	施作項目	□新土堤 ☑修復土堤 □引水土堤 □其他(　　)
	土堤概估(m)	長：80 m 寬：3.0 m 高：3.0 m
	施工內容	環保局SK350 K3.31 修復e堤.
未完成範圍/作法		

■ 執行狀況紀錄(含異常狀況及因應對策)

今日環保局SK350 四時於 K3.31 修復e堤 施工
今日施工一切平安.

簽核：　[illegible]

卑南溪河川揚塵防制實地演練-施工日誌

計畫名稱：110 年度臺東縣卑南溪河川揚塵防制及改善推動計畫
執行單位：富聯工程顧問股份有限公司

■ 施工紀錄

施工日期	110年 11月 25日　星期 □一 □二 □三 ☑四 □五 □六 □日		
天氣狀況	上午 ☑晴天 □陰天 □雨天 下午 ☑晴天 □陰天 □雨天	揚塵狀況	□有 ☑無
施作怪手	□富聯怪手＿＿＿臺 □環保局怪手 1 臺 SK350	施作地點	□T1 ☑T2 □T3 □T4

■ 工作人數及時數

5.

單位	職稱	姓名				
富聯工程	監工	李[illegible]				
	挖掘機司機	簽名檔如附件	機具(型號)	1.	2.	3.
當日現場工作人數		☑2 □3 □4 □5□其他＿＿＿	使用量(小時)			

■ 工作事項

範圍

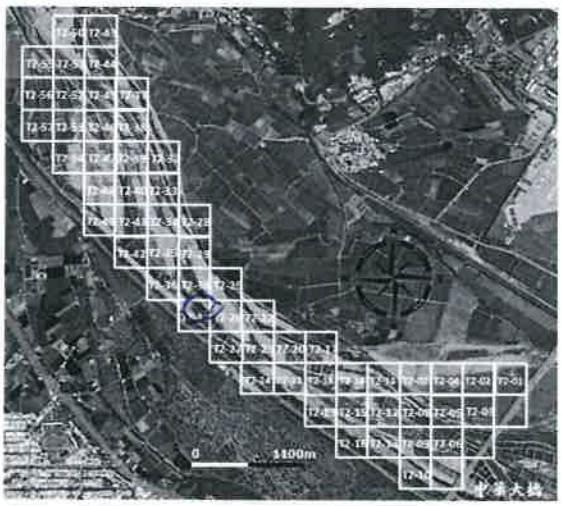

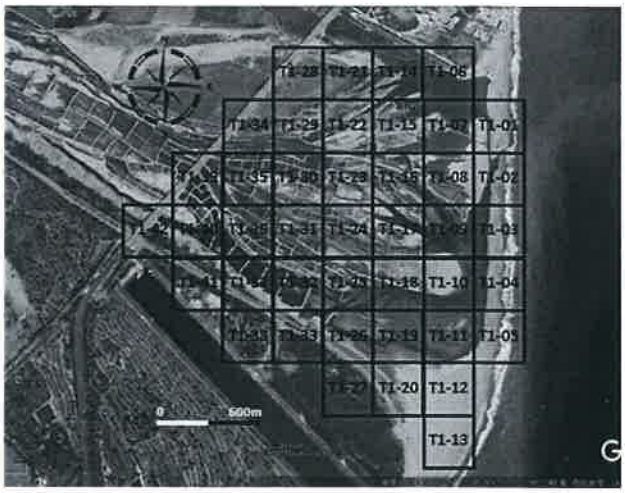

工作進度

上午	時間	如附件	
	施作項目	□新土堤 ☑修復土堤 □引水土堤 □其他(　　)	
	土堤概估(m)	長：80 m 寬：3.0 m 高：3.0 m	
	施工內容	環保局SK350 下.31.備養土堤.	
下午	時間	如附件	
	施作項目	□新土堤 ☑修復土堤 □引水土堤 □其他(　　)	
	土堤概估(m)	長：20 m 寬：3.0 m 高：3.0 m	
	施工內容	環保局SK350 下.31.備養土堤，14:00因事請假.	
未完成範圍/作法			

■ 執行狀況紀錄(含異常狀況及因應對策)

今日環保局SK350必須於下.31.備養土堤施工，
下午14:00因事請假，今日施工如期。

簽核：[illegible]

卑南溪河川揚塵防制實地演練-施工日誌

計畫名稱：110 年度臺東縣卑南溪河川揚塵防制及改善推動計畫
執行單位：富聯工程顧問股份有限公司

■ 施工紀錄

施工日期	110年 11月 26日 星期 □一 □二 □三 □四 ☑五 □六 □日		
天氣狀況	上午 ☑晴天 ☑陰天 □雨天 下午 ☑晴天 □陰天 □雨天	揚塵狀況	□有 ☑無
施作怪手	□富聯怪手_____臺 □環保局怪手 1 臺 SK350 8	施作地點	□T1 ☑T2 □T3 □T4

■ 工作人數及時數

單位	職稱	姓名				
富聯工程	監工	李中楠				
	挖掘機司機	簽名檔如附件	機具(型號)	1.	2.	3.
當日現場工作人數		☑2 □3 □4 □5□其他_____	使用量(小時)			

■ 工作事項

範圍

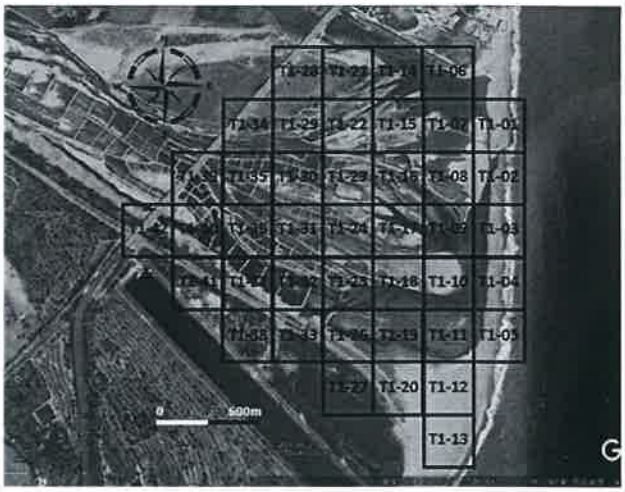

工作進度

上午	時間	如附件
	施作項目	□新土堤 □修復土堤 ☑引水土堤 □其他( )
	土堤概估(m)	長：70 m 寬：3.0 m 高：3.0 m
	施工內容	環境調SK350方、水引水作業.
下午	時間	如附件
	施作項目	□新土堤 □修復土堤 ☑引水土堤 □其他( )
	土堤概估(m)	長：80 m 寬：3.0 m 高：3.0 m
	施工內容	環境調SK350方、水引水作業,
未完成範圍/作法		

■ 執行狀況紀錄(含異常狀況及因應對策)

今日環境調SK350處理於方、水引水作業結束.
今日施工順利完畢.

簽核：

蔡智文

110年 11月

日期	T1	T2
1		成SK300 06.08. 鏡SK350 15.12
2	成SK300 10. 鏡SK350 10.	成SK300 08 鏡SK350 09.
3	鏡SK350 29	成SK300 12.08.06. 鏡SK350 08.06.
4	成SK300 29.25 鏡SK350 25	成SK300 06. 鏡SK350 12.08.
5		成SK300 21. 鏡SK350 19
6		
7		
8		鏡SK350 15.
9		
10		成SK300 15.13. 鏡SK350 21.18.
11		成SK300 20.15. 鏡SK350 06.09.
12		成SK300 12.19. 鏡SK350 12.21
13		
14		
15	成SK300 26.31.	成SK300 03. 鏡SK350 36.
16		成SK300 20 (米粉4小時) 鏡SK350 36.
17		成SK300 20.26.
18		成SK300 36. 鏡SK350 42
19		成SK300 36
20		
21		
22		鏡SK350 20.26.42.
23		鏡SK350 26.31. (4小時米粉)
24		鏡SK350 31.
25		鏡SK350 31. (5小時)
26		鏡SK350 25
27		
28		
29		
30		
31		