卑南溪河川揚塵防制實地演練-施工日誌

計畫名稱：109 年度臺東縣卑南溪河川揚塵防制及改善推動計畫
執行單位：富聯工程顧問股份有限公司

■ 施工紀錄

施工日期	110 年 6 月 1 日　星期 □一 ☑二 □三 □四 □五 □六 □日		
天氣狀況	上午 ☑晴天 □陰天 □雨天 下午 □晴天 ☑陰天 □雨天	揚塵狀況	□有 ☑無
施作怪手	□富聯怪手 1 臺 □環保局怪手 ____ 臺	施作地點	□T1 ☑T2 □T3 □T4

■ 工作人數及時數

單位	職稱	姓名				
富聯工程	監工	詹仲榮				
	挖掘機司機	簽名檔如附件	機具(型號)	1. D200	2.	3.
當日現場工作人數		☑2 □3 □4 □5□其他____	使用量(小時)	8		

■ 工作事項

範圍

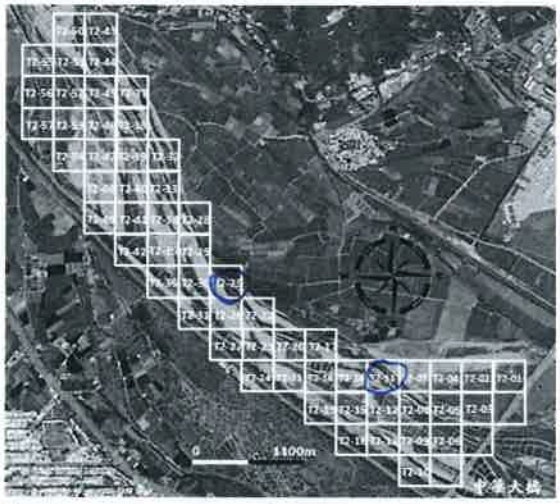

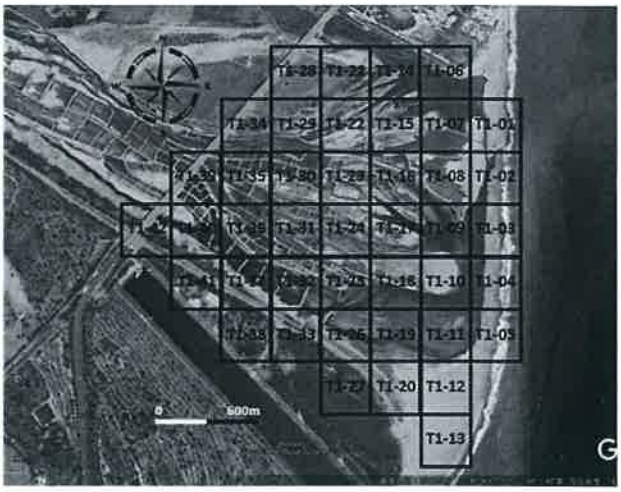

工作進度

上午	時間	如附件
	施作項目	□新土堤 □修復土堤 ☑引水土堤 □其他(　　)
	土堤概估(m)	長：40 m 寬：3.0 m 高：3.0 m
	施工內容	富聯D200反.11.反.75 引水土堤.
下午	時間	如附件
	施作項目	□新土堤 □修復土堤 ☑引水土堤 □其他(　　)
	土堤概估(m)	長：40 m 寬：3.0 m 高：3.0 m
	施工內容	富聯D200反.75 引水土堤.
未完成範圍/作法		

■ 執行狀況紀錄(含異常狀況及因應對策)

今日富聯D200進行於反.11 反.75 分別及引水土堤修復
今日施工一切正常.

簽核：羅智文

卑南溪河川揚塵防制實地演練-施工日誌

計畫名稱：109 年度臺東縣卑南溪河川揚塵防制及改善推動計畫
執行單位：富聯工程顧問股份有限公司

■ 施工紀錄

施工日期	110 年 6 月 2 日　星期 □一 □二 ☑三 □四 □五 □六 □日		
天氣狀況	上午 ☑晴天 □陰天 □雨天 下午 ☑晴天 □陰天 □雨天	揚塵狀況	□有 ☑無
施作怪手	□富聯怪手 1 臺 □環保局怪手 ____ 臺	施作地點	□T1 ☑T2 □T3 □T4

■ 工作人數及時數

單位	職稱	姓名				
富聯工程	監工	李[illegible]				
	挖掘機司機	簽名檔如附件	機具(型號)	1. D200	2.	3.
當日現場工作人數		☑2 □3 □4 □5□其他____	使用量(小時)	8		

■ 工作事項

範圍

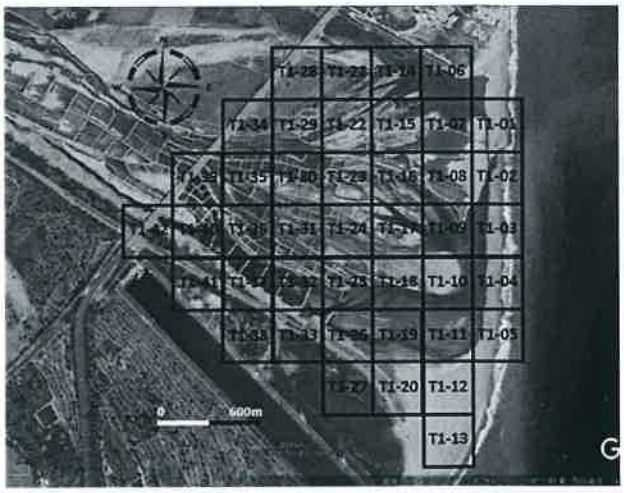

工作進度

上午	時間	如附件
	施作項目	□新土堤 □修復土堤 ☑引水土堤 □其他(　　)
	土堤概估(m)	長：50 m 寬：3.0 m 高：3.0 m
	施工內容	富麗D200左、右5引水堤
下午	時間	如附件
	施作項目	□新土堤 ☑修復土堤 □引水土堤 □其他(　　)
	土堤概估(m)	長：40 m 寬：3.0 m 高：3.0 m
	施工內容	富麗D200左、右1修復堤
未完成範圍/作法		

■ 執行狀況紀錄(含異常狀況及因應對策)

今日富麗D200好於左、右5、左、右1引水堤及修復堤防施工。今日施工順利完畢。

簽核：蘇智文

卑南溪河川揚塵防制實地演練-施工日誌

計畫名稱：109 年度臺東縣卑南溪河川揚塵防制及改善推動計畫
執行單位：富聯工程顧問股份有限公司

■ 施工紀錄

施工日期	110 年 6 月 3 日　星期 □一 □二 □三 ☑四 □五 □六 □日		
天氣狀況	上午 ☑晴天 □陰天 □雨天 下午 ☑晴天 □陰天 □雨天	揚塵狀況	□有 ☑無
施作怪手	□富聯怪手 1 臺 □環保局怪手 ____ 臺	施作地點	□T1 ☑T2 □T3 □T4

■ 工作人數及時數

單位	職稱	姓名				
富聯工程	監工	李[illegible]				
	挖掘機司機	簽名檔如附件	機具(型號)	1. D200	2.	3.
當日現場工作人數		☑2 □3 □4 □5□其他 ____	使用量(小時)	8		

■ 工作事項

範圍

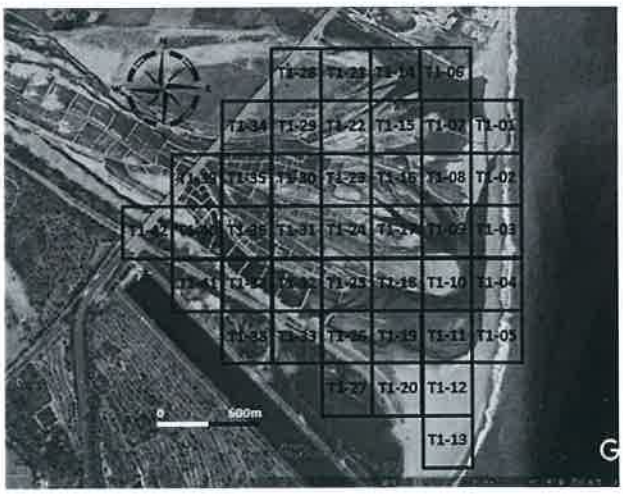

工作進度

上午	時間	如附件
	施作項目	□新土堤 ☑修復土堤 □引水土堤 □其他(　　)
	土堤概估(m)	長：50 m 寬：3.0 m 高：3.0 m
	施工內容	噴灑D200石.19 [illegible]
下午	時間	如附件
	施作項目	□新土堤 ☑修復土堤 □引水土堤 □其他(　　)
	土堤概估(m)	長：50 m 寬：3.0 m 高：3.0 m
	施工內容	噴灑D200石.21 [illegible]
未完成範圍/作法		

■ 執行狀況紀錄(含異常狀況及因應對策)

今日噴灑D200砂石於石.19 石.21 [illegible]
今日施工順暢。

簽核　羅智光

卑南溪河川揚塵防制實地演練-施工日誌

計畫名稱：109 年度臺東縣卑南溪河川揚塵防制及改善推動計畫
執行單位：富聯工程顧問股份有限公司

■ 施工紀錄

施工日期	110 年 6 月 4 日　星期 □一 □二 □三 □四 ☑五 □六 □日		
天氣狀況	上午 ☑晴天 □陰天 □雨天 下午 ☑晴天 □陰天 □雨天	揚塵狀況	□有 ☑無
施作怪手	□富聯怪手 1 臺 □環保局怪手 ____ 臺	施作地點	□T1 ☑T2 □T3 □T4

■ 工作人數及時數

單位	職稱	姓名				
富聯工程	監工	李[illegible]				
	挖掘機司機	簽名檔如附件	機具(型號)	1. D200	2.	3.
當日現場工作人數		☑2 □3 □4 □5□其他____	使用量(小時)	8		

■ 工作事項

範圍

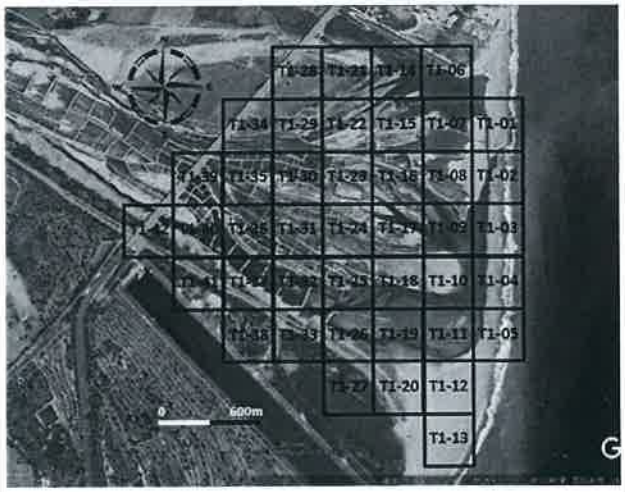

工作進度

上午	時間	如附件
	施作項目	□新土堤 □修復土堤 ☑引水土堤 □其他(　　)
	土堤概估(m)	長：50 m 寬：3.0 m 高：3.0 m
	施工內容	富聯D200左、右引水堤
下午	時間	如附件
	施作項目	□新土堤 □修復土堤 ☑引水土堤 □其他(　　)
	土堤概估(m)	長：50 m 寬：3.0 m 高：3.0 m
	施工內容	富聯D200左、11引水堤
未完成範圍/作法		

■ 執行狀況紀錄(含異常狀況及因應對策)

今日富聯D200施作於左、右、11引水堤並完成。
今日施工一切順利。

簽核：[illegible]

卑南溪河川揚塵防制實地演練-施工日誌

計畫名稱：109 年度臺東縣卑南溪河川揚塵防制及改善推動計畫
執行單位：富聯工程顧問股份有限公司

■ 施工紀錄

施工日期	110 年 6 月 7 日　星期 ☑一 □二 □三 □四 □五 □六 □日		
天氣狀況	上午 ☑晴天 □陰天 □雨天 下午 ☑晴天 □陰天 □雨天	揚塵狀況	□有 ☑無
施作怪手	□富聯怪手 / 臺 □環保局怪手 ____ 臺	施作地點	□T1 ☑T2 □T3 □T4

■ 工作人數及時數

單位	職稱	姓名				
富聯工程	監工	蔡[illegible]				
	挖掘機司機	簽名檔如附件	機具(型號)	1. P200	2.	3.
當日現場工作人數		☑2 □3 □4 □5□其他 ____	使用量(小時)	8		

■ 工作事項

範圍

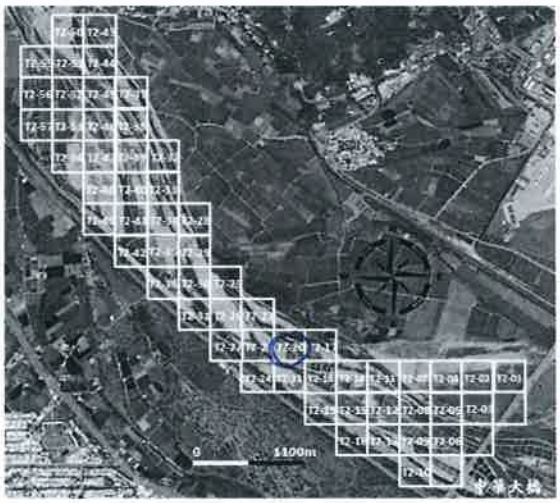

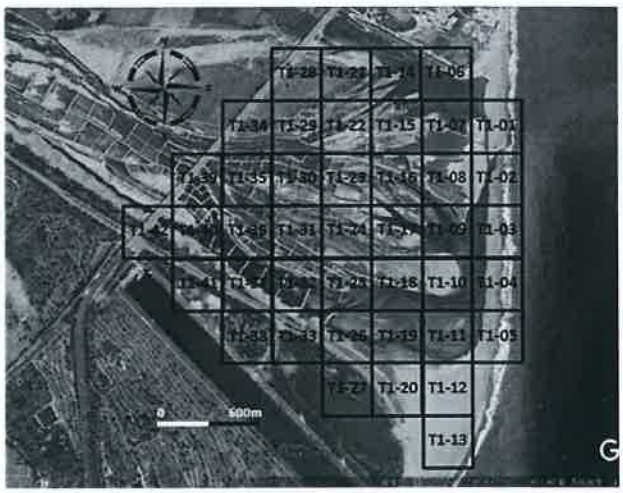

工作進度

上午	時間	如附件
	施作項目	□新土堤 ☑修復土堤 □引水土堤 □其他(　　)
	土堤概估(m)	長：70 m 寬：2.0 m 高：>1.0 m
	施工內容	富聯P200左、右修復土堤
下午	時間	如附件
	施作項目	□新土堤 ☑修復土堤 □引水土堤 □其他(　　)
	土堤概估(m)	長：70 m 寬：>1.0 m 高：>1.0 m
	施工內容	富聯P200左、右修復土堤
未完成範圍/作法		

■ 執行狀況紀錄(含異常狀況及因應對策)

今日富聯P200對於左、右修復土堤施工，
今日施工一切平安。

簽核：
[illegible]

卑南溪河川揚塵防制實地演練-施工日誌

計畫名稱：109 年度臺東縣卑南溪河川揚塵防制及改善推動計畫
執行單位：富聯工程顧問股份有限公司

■ 施工紀錄

施工日期	110 年 6 月 9 日　星期 □一 □二 ☑三 □四 □五 □六 □日		
天氣狀況	上午 ☑晴天 □陰天 □雨天 下午 □晴天 ☑陰天 □雨天	揚塵狀況	□有 ☑無
施作怪手	□富聯怪手 / 臺 □環保局怪手 ____ 臺	施作地點	□T1 ☑T2 □T3 □T4

■ 工作人數及時數

單位	職稱	姓名				
富聯工程	監工	李俊傳				
	挖掘機司機	簽名檔如附件	機具(型號)	1. D200	2.	3.
當日現場工作人數		☑2 □3 □4 □5□其他____	使用量(小時)	8		

■ 工作事項

範圍

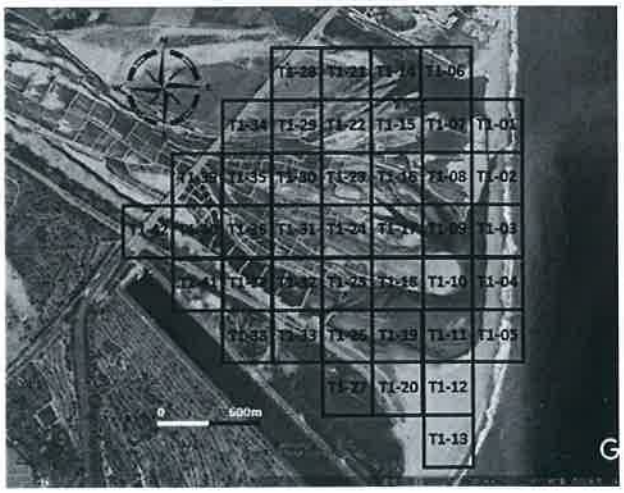

工作進度

上午	時間	如附件
	施作項目	□新土堤 □修復土堤 ☑引水土堤 □其他(　　)
	土堤概估(m)	長：60 m 寬：3.0 m 高：>1.0 m
	施工內容	富聯D200方,水引水土堤
下午	時間	如附件
	施作項目	□新土堤 □修復土堤 ☑引水土堤 □其他(　　)
	土堤概估(m)	長：50 m 寬：3.0 m 高：>1.0 m
	施工內容	富聯D200方,水引水土堤
未完成範圍/作法		

■ 執行狀況紀錄(含異常狀況及因應對策)

今日富聯D200挖掘機施工,水引水土堤施工作業
今日施工一切平安無事

簽核：羅智文

卑南溪河川揚塵防制實地演練-施工日誌

計畫名稱：109 年度臺東縣卑南溪河川揚塵防制及改善推動計畫
執行單位：富聯工程顧問股份有限公司

■ 施工紀錄

施工日期	110 年 4 月 10 日　星期 □一 □二 □三 ☑四 □五 □六 □日		
天氣狀況	上午 ☑晴天 □陰天 □雨天 下午 ☑晴天 □陰天 □雨天	揚塵狀況	□有 ☑無
施作怪手	□富聯怪手 1 臺 □環保局怪手 ____ 臺	施作地點	□T1 ☑T2 □T3 □T4

■ 工作人數及時數

單位	職稱	姓名				
富聯工程	監工	李[illegible]				
	挖掘機司機	簽名檔如附件	機具(型號)	1. D200	2.	3.
當日現場工作人數		☑2 □3 □4 □5□其他 ____	使用量(小時)	8		

■ 工作事項

範圍

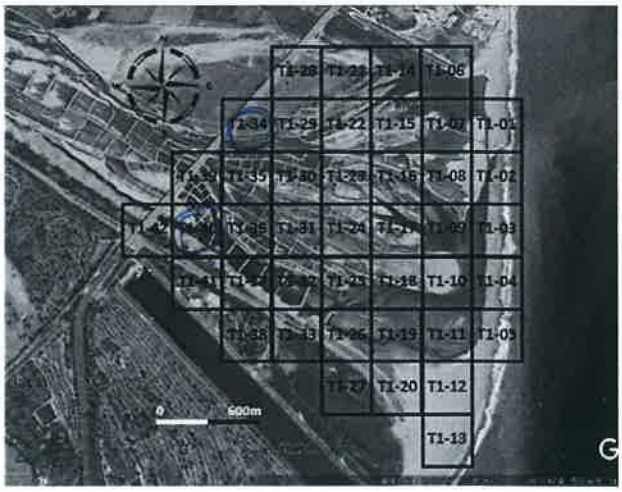

工作進度			
	上午	時間	如附件
		施作項目	□新土堤 ☑修復土堤 □引水土堤 □其他( )
		土堤概估(m)	長：60 m 寬：>1.0 m 高：>1.0 m
		施工內容	臺糖D200 T1.34、T1.40修復土堤。
	下午	時間	如附件
		施作項目	□新土堤 ☑修復土堤 □引水土堤 □其他( )
		土堤概估(m)	長：80 m 寬：>1.0 m 高：>1.0 m
		施工內容	臺糖D200 T1.06、T1.09修復土堤
	未完成範圍/作法		

■ 執行狀況紀錄(含異常狀況及因應對策)

今日臺糖D200進行於T1.34、T1.40、T1.06、T1.09修復土堤施工。今日施工一切平安。

簽核：羅智文

卑南溪河川揚塵防制實地演練-施工日誌

計畫名稱：109 年度臺東縣卑南溪河川揚塵防制及改善推動計畫
執行單位：富聯工程顧問股份有限公司

■ 施工紀錄

施工日期	110 年 6 月 11 日　星期 □一 □二 □三 □四 ☑五 □六 □日		
天氣狀況	上午 ☑晴天 □陰天 □雨天 下午 ☑晴天 □陰天 □雨天	揚塵狀況	□有 ☑無
施作怪手	□富聯怪手 1 臺 □環保局怪手 ____ 臺	施作地點	□T1 ☑T2 □T3 □T4

■ 工作人數及時數

單位	職稱	姓名				
富聯工程	監工	李秉翰				
	挖掘機司機	簽名檔如附件	機具(型號)	1. D200	2.	3.
當日現場工作人數		□2 □3 □4 □5□其他 ____	使用量(小時)	8		

■ 工作事項

範圍

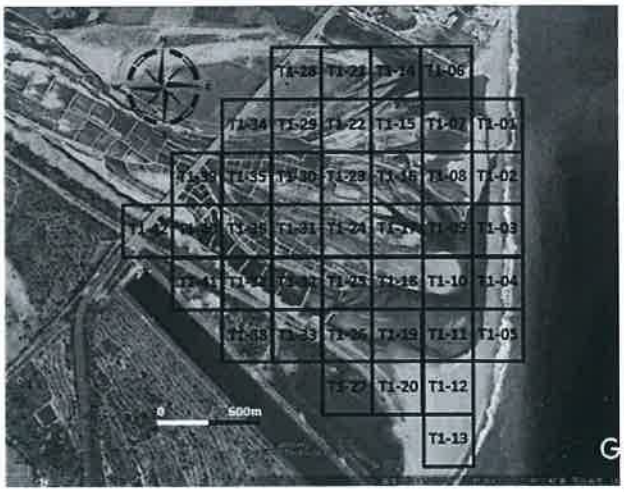

工作進度

上午	時間	如附件
	施作項目	□新土堤 □修復土堤 ☑引水土堤 □其他(　　)
	土堤概估(m)	長：50 m 寬：2.0 m 高：2.0 m
	施工內容	富聯D200反.25引水土堤
下午	時間	如附件
	施作項目	□新土堤 □修復土堤 ☑引水土堤 □其他(　　)
	土堤概估(m)	長：60 m 寬：2.0 m 高：2.0 m
	施工內容	富聯D200反.25引水土堤
未完成範圍/作法		

■ 執行狀況紀錄(含異常狀況及因應對策)

今日富聯D200執行反.25引水土堤施工。
今日施工一切順利。

簽核：羅智文

卑南溪河川揚塵防制實地演練-施工日誌

計畫名稱：109 年度臺東縣卑南溪河川揚塵防制及改善推動計畫
執行單位：富聯工程顧問股份有限公司

■ 施工紀錄

施工日期	110 年 6 月 16 日　星期 □一 □二 ☑三 □四 □五 □六 □日		
天氣狀況	上午 ☑晴天 □陰天 □雨天 下午 ☑晴天 □陰天 □雨天	揚塵狀況	□有 ☑無
施作怪手	□富聯怪手 1 臺 □環保局怪手 ____ 臺	施作地點	□T1 ☑T2 □T3 □T4

■ 工作人數及時數

單位	職稱	姓名				
富聯工程	監工	李紘綸				
	挖掘機司機	簽名檔如附件	機具(型號)	1. D300	2.	3.
當日現場工作人數		☑2 □3 □4 □5□其他____	使用量(小時)	8		

■ 工作事項

範圍

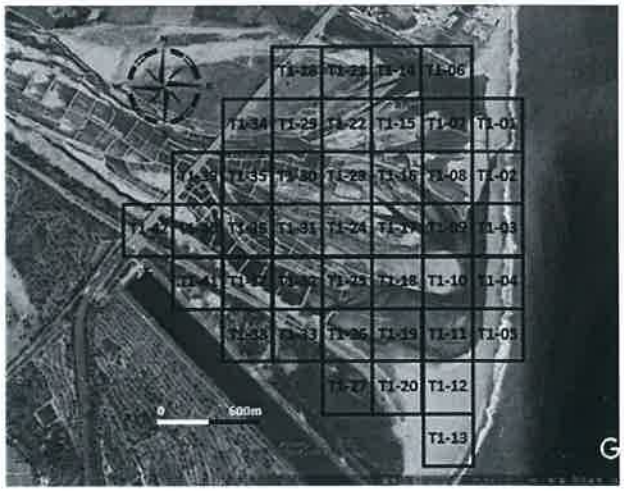

工作進度

上午	時間	如附件
	施作項目	□新土堤 ☑修復土堤 □引水土堤 □其他(　　)
	土堤概估(m)	長：80 m 寬：>1.0 m 高：>1.0 m
	施工內容	富聯D300反、引條優土堤.
下午	時間	如附件
	施作項目	□新土堤 ☑修復土堤 □引水土堤 □其他(　　)
	土堤概估(m)	長：80 m 寬：>1.0 m 高：>1.0 m
	施工內容	富聯D300反、引條優土堤
未完成範圍/作法		

■ 執行狀況紀錄(含異常狀況及因應對策)

今日富聯D300挖掘反、引條優土堤施工.
今日施工一切如常.

簽核：　蔡晉文

卑南溪河川揚塵防制實地演練-施工日誌

計畫名稱：109 年度臺東縣卑南溪河川揚塵防制及改善推動計畫
執行單位：富聯工程顧問股份有限公司

■ 施工紀錄

施工日期	110 年 6 月 17 日　星期 □一 □二 □三 ☑四 □五 □六 □日		
天氣狀況	上午 ☑晴天 □陰天 □雨天 下午 ☑晴天 □陰天 □雨天	揚塵狀況	□有 ☑無
施作怪手	□富聯怪手 1 臺 □環保局怪手 ____ 臺	施作地點	□T1 ☑T2 □T3 □T4

■ 工作人數及時數

單位	職稱	姓名				
富聯工程	監工	[illegible]				
	挖掘機司機	簽名檔如附件	機具(型號)	1. D300	2.	3.
當日現場工作人數		☑2 □3 □4 □5□其他____	使用量(小時)	8		

■ 工作事項

範圍

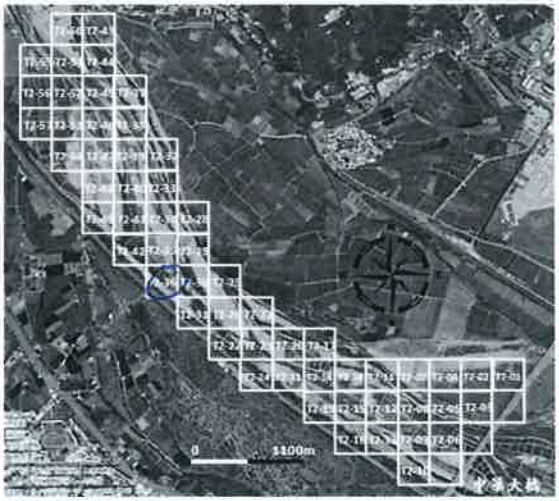

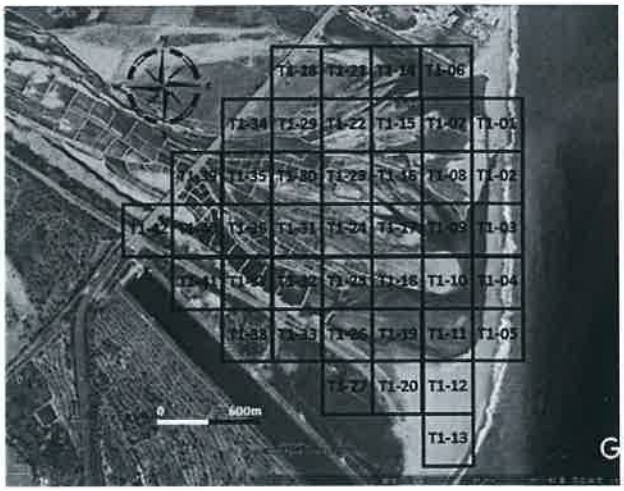

工作進度

上午	時間	如附件
	施作項目	□新土堤 ☑修復土堤 □引水土堤 □其他(　　)
	土堤概估(m)	長：80 m 寬：3.0 m 高：>1.0 m
	施工內容	富聯D300下,26修復土堤.
下午	時間	如附件
	施作項目	□新土堤 ☑修復土堤 □引水土堤 □其他(　　)
	土堤概估(m)	長：80 m 寬：3.0 m 高：>1.0 m
	施工內容	富聯D300下,26修復土堤
未完成範圍/作法		

■ 執行狀況紀錄(含異常狀況及因應對策)

今日富聯D300進行於下,26修復土堤施工.
今日施工順利無意外.

簽核：　羅智文

卑南溪河川揚塵防制實地演練-施工日誌

計畫名稱：109 年度臺東縣卑南溪河川揚塵防制及改善推動計畫
執行單位：富聯工程顧問股份有限公司

■ 施工紀錄

施工日期	110 年 6 月 18 日 星期 □一 □二 □三 □四 ☑五 □六 □日		
天氣狀況	上午 ☑晴天 □陰天 □雨天 下午 ☑晴天 □陰天 □雨天	揚塵狀況	□有 ☑無
施作怪手	□富聯怪手 1 臺 □環保局怪手 ____ 臺	施作地點	□T1 ☑T2 □T3 □T4

■ 工作人數及時數

單位	職稱	姓名				
富聯工程	監工	蔡[illegible]				
	挖掘機司機	簽名檔如附件	機具(型號)	1. D300	2.	3.
當日現場工作人數		☑2 □3 □4 □5□其他____	使用量(小時)	8		

■ 工作事項

範圍

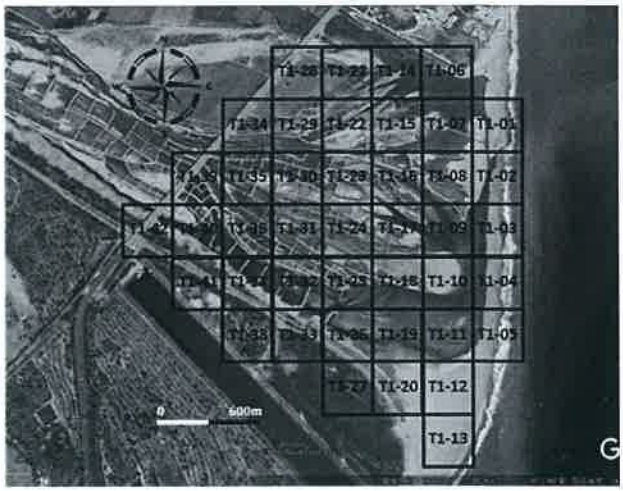

工作進度

上午	時間	如附件
	施作項目	□新土堤 ☑修復土堤 ☑引水土堤 □其他( )
	土堤概估(m)	長：90 m 寬：3.0 m 高：3.0 m
	施工內容	富聯D300下.25、下.26、補修土堤
下午	時間	如附件
	施作項目	□新土堤 ☑修復土堤 □引水土堤 □其他( )
	土堤概估(m)	長：90 m 寬：3.0 m 高：3.0 m
	施工內容	富聯D300下.26、補修土堤
未完成範圍/作法		

■ 執行狀況紀錄(含異常狀況及因應對策)

今日富聯D300工程於下.25、下.26引水土堤及補修土堤施工。今日施工一切平順。

簽核：[illegible]

卑南溪河川揚塵防制實地演練-施工日誌

計畫名稱：109 年度臺東縣卑南溪河川揚塵防制及改善推動計畫
執行單位：富聯工程顧問股份有限公司

■ 施工紀錄

施工日期	109 年 6 月 21 日　星期 ☑一 □二 □三 □四 □五 □六 □日		
天氣狀況	上午 ☑晴天 □陰天 □雨天 下午 ☑晴天 □陰天 □雨天	揚塵狀況	□有 ☑無
施作怪手	□富聯怪手 1 臺 □環保局怪手 ____ 臺	施作地點	□T1 ☑T2 □T3 □T4

■ 工作人數及時數

單位	職稱	姓名				
富聯工程	監工	李祐祺				
	挖掘機司機	簽名檔如附件	機具(型號)	1. D300	2.	3.
當日現場工作人數		☑2 □3 □4 □5□其他____	使用量(小時)	8		

■ 工作事項

範圍

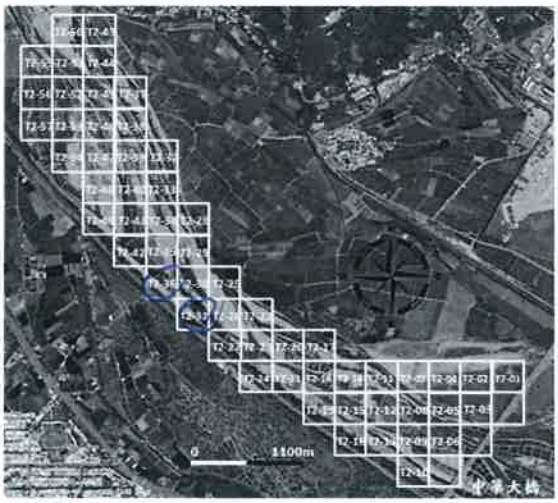

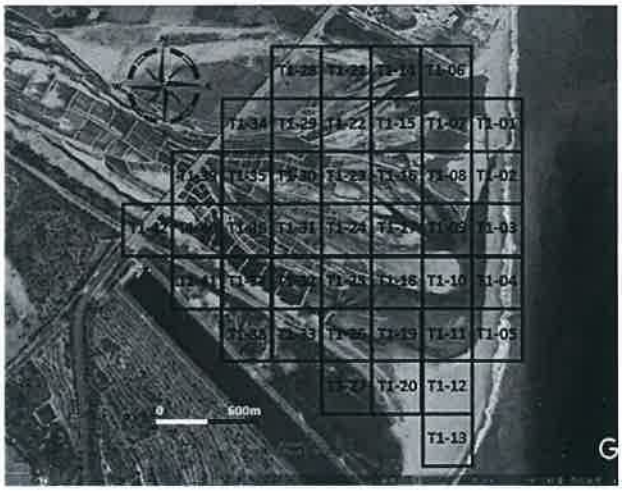

工作進度

上午	時間	如附件
	施作項目	□新土堤 ☑修復土堤 □引水土堤 □其他(　　)
	土堤概估(m)	長：80 m 寬：3.0 m 高：>1.0 m
	施工內容	怪手D300下.3b.滾壓土堤.
下午	時間	如附件
	施作項目	□新土堤 ☑修復土堤 □引水土堤 □其他(　　)
	土堤概估(m)	長：80 m 寬：3.0 m 高：>1.0 m
	施工內容	怪手D300下.31滾壓土堤.
未完成範圍/作法		

■ 執行狀況紀錄(含異常狀況及因應對策)

今日怪手D300作業於下.3b、下.31滾壓土堤施作
今日施工一切正常良好.

簽核：

卑南溪河川揚塵防制實地演練-施工日誌

計畫名稱：109 年度臺東縣卑南溪河川揚塵防制及改善推動計畫
執行單位：富聯工程顧問股份有限公司

■ 施工紀錄

施工日期	109 年 6 月 22 日　星期 □一 ☑二 □三 □四 □五 □六 □日		
天氣狀況	上午 □晴天 ☑陰天 □雨天 下午 □晴天 ☑陰天 □雨天	揚塵狀況	□有 ☑無
施作怪手	□富聯怪手 1 臺 □環保局怪手 ____ 臺	施作地點	□T1 ☑T2 □T3 □T4

■ 工作人數及時數

單位	職稱	姓名				
富聯工程	監工	李[illegible]				
	挖掘機司機	簽名檔如附件	機具(型號)	1. D300	2.	3.
當日現場工作人數		☑2 □3 □4 □5□其他____	使用量(小時)	8		

■ 工作事項

範圍

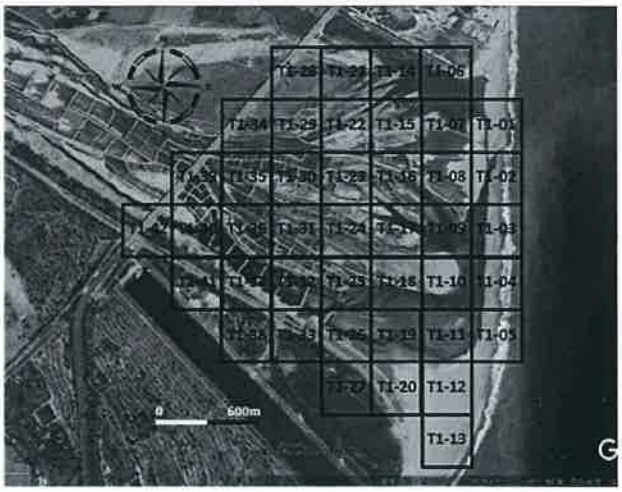

工作進度			
上午	時間	如附件	
	施作項目	□新土堤 ☑修復土堤 □引水土堤 □其他(　　)	
	土堤概估(m)	長：80 m 寬：3.0 m 高：3.0 m	
	施工內容	富聯D300左.右修復土堤.	
下午	時間	如附件	
	施作項目	□新土堤 ☑修復土堤 □引水土堤 □其他(　　)	
	土堤概估(m)	長：80 m 寬：3.0 m 高：3.0 m	
	施工內容	富聯D300左.右修復土堤.	
未完成範圍/作法			

■ 執行狀況紀錄(含異常狀況及因應對策)

今日富聯D300挖掘機左.右修復土堤施工
今日施工一切平安.

簽核：

卑南溪河川揚塵防制實地演練-施工日誌

計畫名稱：109 年度臺東縣卑南溪河川揚塵防制及改善推動計畫
執行單位：富聯工程顧問股份有限公司

■ 施工紀錄

施工日期	109 年 6 月 23 日　星期 □一 □二 ☑三 □四 □五 □六 □日		
天氣狀況	上午 □晴天 ☑陰天 □雨天 下午 □晴天 ☑陰天 □雨天	揚塵狀況	□有 ☑無
施作怪手	□富聯怪手 1 臺 □環保局怪手 ____ 臺	施作地點	□T1 ☑T2 □T3 □T4

■ 工作人數及時數

單位	職稱	姓名				
富聯工程	監工	[illegible]				
	挖掘機司機	簽名檔如附件	機具(型號)	1. PC300	2.	3.
當日現場工作人數		☑2 □3 □4 □5□其他 ____	使用量(小時)	8		

■ 工作事項

範圍

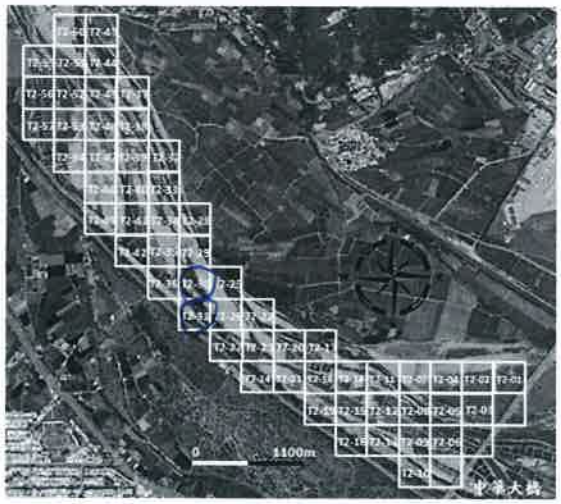

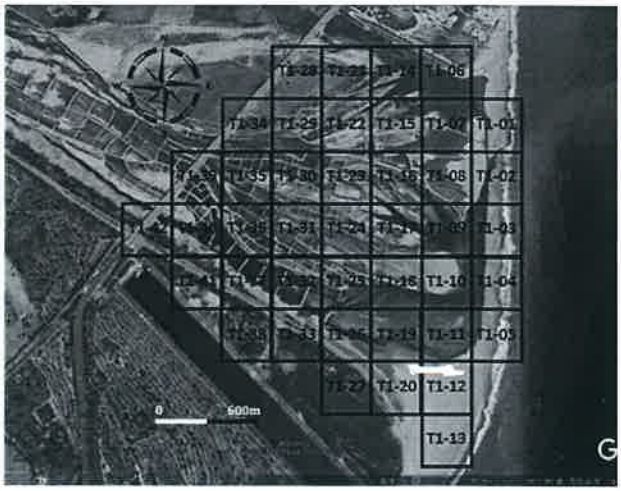

工作進度

上午	時間	如附件
	施作項目	□新土堤 ☑修復土堤 □引水土堤 □其他(　　)
	土堤概估(m)	長：80 m 寬：3.0 m 高：3.0 m
	施工內容	怪手 PC300 於 T2.30 落實噴灑
下午	時間	如附件
	施作項目	□新土堤 ☑修復土堤 □引水土堤 □其他(　　)
	土堤概估(m)	長：80 m 寬：3.0m 高：3.0 m
	施工內容	怪手 PC300 於 T2.31 落實噴灑
未完成範圍/作法		

■ 執行狀況紀錄(含異常狀況及因應對策)

今日怪手 PC300 於 T2.31、T2.30 落實噴灑施工。
今日施工順利無事故。

簽核：[illegible]

卑南溪河川揚塵防制實地演練-施工日誌

計畫名稱：109 年度臺東縣卑南溪河川揚塵防制及改善推動計畫
執行單位：富聯工程顧問股份有限公司

■ 施工紀錄

施工日期	109 年 6 月 30 日　星期 □一 □二 □三 ☑四 □五 □六 □日		
天氣狀況	上午 ☑晴天 □陰天 □雨天 下午 □晴天 ☑陰天 □雨天	揚塵狀況	□有 ☑無
施作怪手	□富聯怪手 1 臺 □環保局怪手 ____ 臺	施作地點	□T1 ☑T2 □T3 □T4

■ 工作人數及時數

單位	職稱	姓名				
富聯工程	監工	詹文福				
	挖掘機司機	簽名檔如附件	機具(型號)	1. D300	2.	3.
當日現場工作人數		☑2 □3 □4 □5□其他____	使用量(小時)	8		

■ 工作事項

範圍

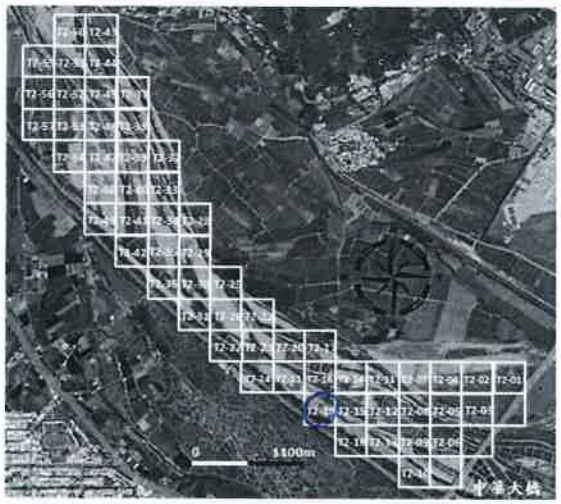

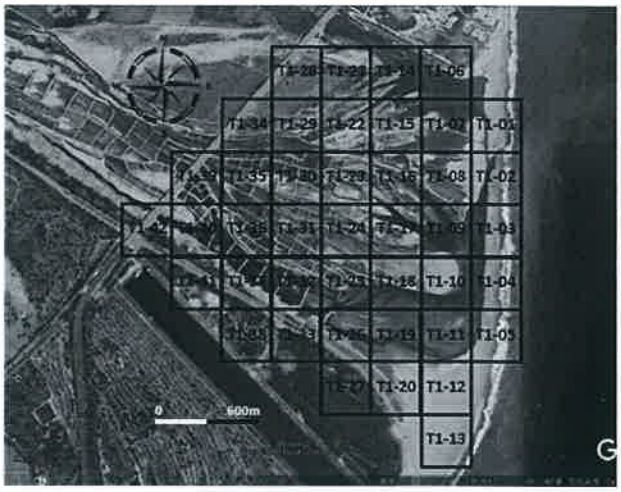

工作進度

上午	時間	如附件
	施作項目	□新土堤 ☑修復土堤 □引水土堤 □其他(　　)
	土堤概估(m)	長：50 m 寬：3.0 m 高：3.0 m
	施工內容	富聯D300 K.1+[illegible]修復工程
下午	時間	如附件
	施作項目	□新土堤 ☑修復土堤 □引水土堤 □其他(　　)
	土堤概估(m)	長：50 m 寬：3.0 m 高：3.0 m
	施工內容	富聯D300 K.1+[illegible]修復工程
未完成範圍/作法		

■ 執行狀況紀錄(含異常狀況及因應對策)

今日富聯D300 好於K.1+[illegible]修復工程完成.
今日預定二月五導完成.

簽核：羅智文

卑南溪河川揚塵防制實地演練-施工日誌

計畫名稱：109 年度臺東縣卑南溪河川揚塵防制及改善推動計畫
執行單位：富聯工程顧問股份有限公司

■ 施工紀錄

施工日期	109 年 6 月 25 日　星期 □一 □二 □三 □四 ☑五 □六 □日		
天氣狀況	上午 ☑晴天 □陰天 □雨天 下午 ☑晴天 □陰天 □雨天	揚塵狀況	□有 ☑無
施作怪手	□富聯怪手 / 臺 □環保局怪手 ____ 臺	施作地點	□T1 ☑T2 □T3 □T4

■ 工作人數及時數

單位	職稱	姓名				
富聯工程	監工	蔡孟樑				
	挖掘機司機	簽名檔如附件	機具(型號)	1. D300	2.	3.
當日現場工作人數		☑2 □3 □4 □5□其他 ____	使用量(小時)	8		

■ 工作事項

範圍

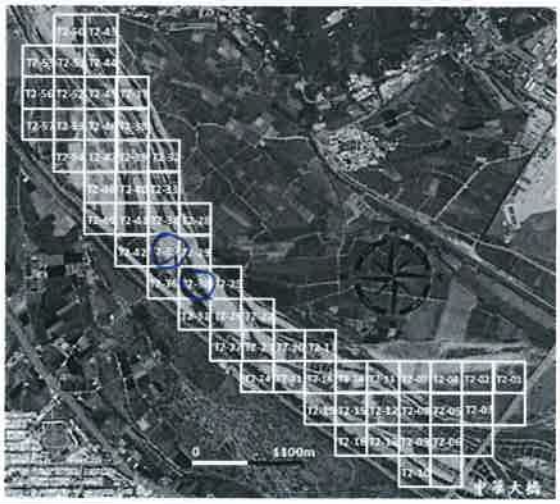

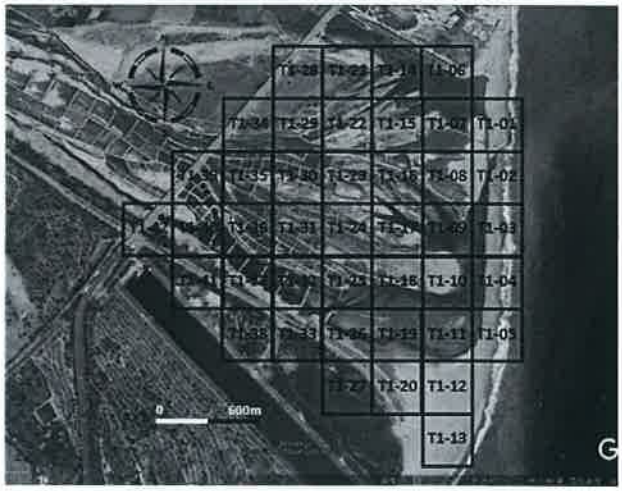

工作進度

上午	時間	如附件
	施作項目	□新土堤 ☑修復土堤 □引水土堤 □其他(　　)
	土堤概估(m)	長：60 m 寬：2.0 m 高：>1.0 m
	施工內容	富聯D300 K.35 修復土堤。
下午	時間	如附件
	施作項目	□新土堤 ☑修復土堤 □引水土堤 □其他(　　)
	土堤概估(m)	長：60 m 寬：2.0 m 高：>1.0 m
	施工內容	富聯D300 K.30 修復土堤
未完成範圍/作法		

■ 執行狀況紀錄(含異常狀況及因應對策)

今日富聯D300 進行於 K.35、K.30 修復土堤施工。
今日施工一切良好。

簽核：羅智文

110年 6 月

日期	T1	T2
1		林300 11、15、
2		林300 15、21、
3		林300 19、21、
4		林300 15、11、
5		
6		
7		林300 30、
8		
9		林300 15
10	林300 34、40、	林300 06、08、
11		林 15
12		
13		
14		
15		
16		蔡300 31、
17		蔡300 36、
18		蔡300 35、36、
19		
20		
21		蔡300 36、31、
22		蔡300 35、
23		蔡300 30、31、
24		蔡300 19
25		蔡300 35、30、
26		
27		
28		
29		
30		
31		