卑南溪河川揚塵防制實地演練-施工日誌

計畫名稱：110 年度臺東縣卑南溪河川揚塵防制及改善推動計畫
執行單位：富聯工程顧問股份有限公司

■ 施工紀錄

施工日期	110年12月1日　星期 ☑一 □二 ☑三 □四 □五 □六 □日		
天氣狀況	上午 ☑晴天 □陰天 □雨天 下午 ☑晴天 □陰天 □雨天	揚塵狀況	□有 ☑無
施作怪手	□富聯怪手＿＿＿臺 □環保局怪手 1 臺 SK350	施作地點	□T1 ☑T2 □T3 □T4

■ 工作人數及時數

8

單位	職稱	姓名				
富聯工程	監工	蔡[illegible]				
	挖掘機司機	簽名檔如附件	機具(型號)	1.	2.	3.
當日現場工作人數		☑2 □3 □4 □5□其他＿＿＿	使用量(小時)			

■ 工作事項

範圍

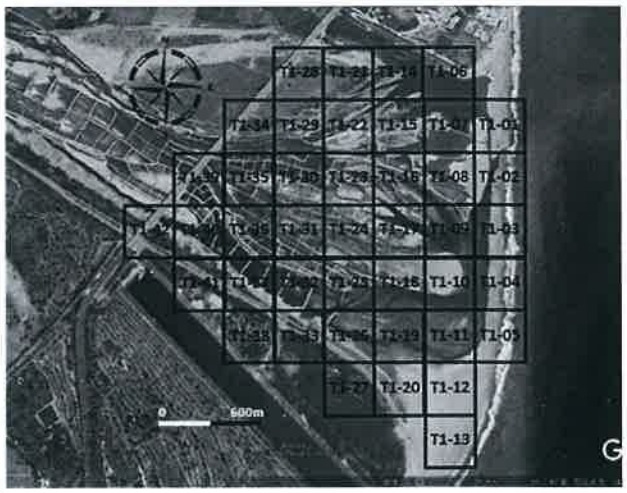

工作進度

上午	時間	如附件
	施作項目	□新土堤 ☑修復土堤 □引水土堤 □其他(　　)
	土堤概估(m)	長：80 m 寬：3.0 m 高：3.0 m
	施工內容	環保局SK350下方水簾優化堤
下午	時間	如附件
	施作項目	□新土堤 ☑修復土堤 □引水土堤 □其他(　　)
	土堤概估(m)	長：100 m 寬：3.0 m 高：3.0 m
	施工內容	環保局SK350下方水簾優化堤
未完成範圍/作法		

■ 執行狀況紀錄(含異常狀況及因應對策)

今日環保局SK350地點於下方水簾優化堤施工.
今日施工順利完畢.

簽核：羅智文

卑南溪河川揚塵防制實地演練-施工日誌

計畫名稱：110 年度臺東縣卑南溪河川揚塵防制及改善推動計畫
執行單位：富聯工程顧問股份有限公司

■ 施工紀錄

施工日期	110年12月2日　星期 □一 □二 □三 ☑四 □五 □六 □日		
天氣狀況	上午 ☑晴天 □陰天 □雨天 下午 ☑晴天 □陰天 □雨天	揚塵狀況	□有 ☑無
施作怪手	□富聯怪手_____臺 □環保局怪手 1 臺 SK350	施作地點	□T1 ☑T2 □T3 □T4

■ 工作人數及時數

8

單位	職稱	姓名				
富聯工程	監工	蔡孟翰				
	挖掘機司機	簽名檔如附件	機具(型號)	1.	2.	3.
當日現場工作人數		☑2 □3 □4 □5□其他_____	使用量(小時)			

■ 工作事項

範圍

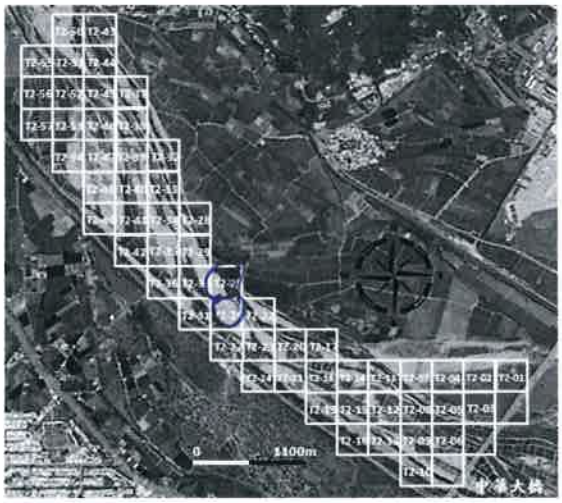

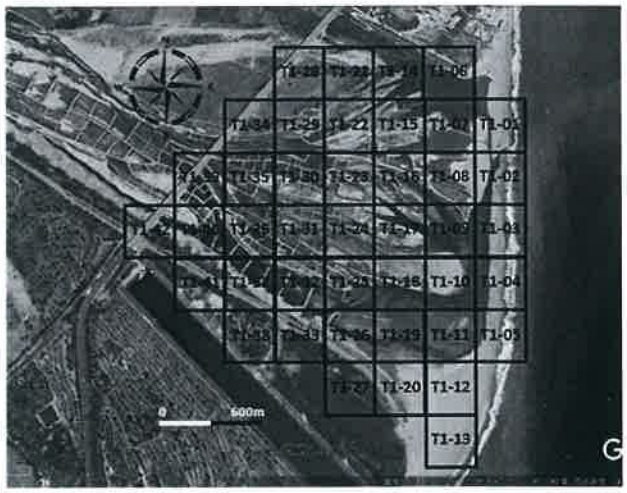

工作進度

上午	時間	如附件
	施作項目	☑新土堤 □修復土堤 □引水土堤 □其他(　　)
	土堤概估(m)	長：80 m 寬：3.0 m 高：>1.0 m
	施工內容	環保局SK350左、右新土堤
下午	時間	如附件
	施作項目	☑新土堤 □修復土堤 ☑引水土堤 □其他(　　)
	土堤概估(m)	長：80 m 寬：3.0 m 高：>1.0 m
	施工內容	環保局SK350左、右新土堤、左、右引水土堤。
未完成範圍/作法		

■ 執行狀況紀錄(含異常狀況及因應對策)

今日環保局SK350將於左、右新土堤施工，下午則於左、右引水土堤施工。今日無任一切事。

簽核：羅智文

卑南溪河川揚塵防制實地演練-施工日誌

計畫名稱：110 年度臺東縣卑南溪河川揚塵防制及改善推動計畫
執行單位：富聯工程顧問股份有限公司

■ 施工紀錄

施工日期	110年12月3日　星期 □一 □二 □三 □四 ☑五 □六 □日		
天氣狀況	上午 ☑晴天 □陰天 □雨天 下午 ☑晴天 □陰天 □雨天	揚塵狀況	□有 ☑無
施作怪手	□富聯怪手_____臺 □環保局怪手 1 臺 SK350 8	施作地點	□T1 ☑T2 □T3 □T4

■ 工作人數及時數

單位	職稱	姓名				
富聯工程	監工	詹[illegible]				
	挖掘機司機	簽名檔如附件	機具(型號)	1.	2.	3.
當日現場工作人數		☑2 □3 □4 □5□其他_____	使用量(小時)			

■ 工作事項

範圍

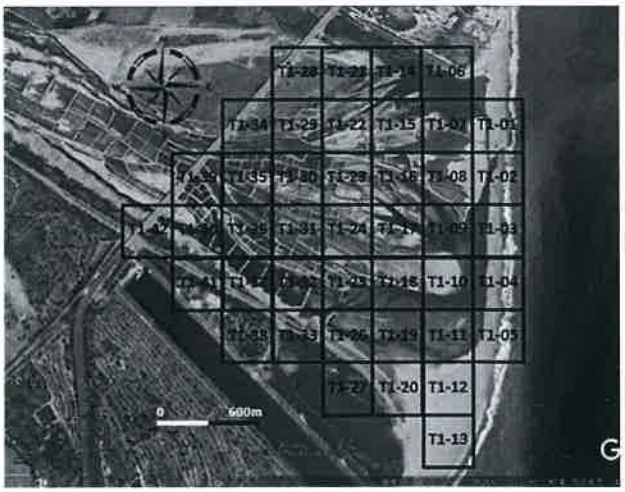

工作進度

上午	時間	如附件
	施作項目	□新土堤 □修復土堤 ☑引水土堤 □其他(　　)
	土堤概估(m)	長：80 m 寬：3.0 m 高：3.0 m
	施工內容	環保局SK350下方,引水堤.
下午	時間	如附件
	施作項目	☑新土堤 □修復土堤 □引水土堤 □其他(　　)
	土堤概估(m)	長：80 m 寬：3.0 m 高：3.0 m
	施工內容	環保局SK350下方,水.新堤.
未完成範圍/作法		

■ 執行狀況紀錄(含異常狀況及因應對策)

今日環保局SK350位於下方,引水堤施工.下午
則於下方水新堤施工.今日施工順利.

簽核：

卑南溪河川揚塵防制實地演練-施工日誌

計畫名稱：110 年度臺東縣卑南溪河川揚塵防制及改善推動計畫
執行單位：富聯工程顧問股份有限公司

■ 施工紀錄

施工日期	110年12月13日　星期 ☑一 □二 □三 □四 □五 □六 □日		
天氣狀況	上午 ☑晴天 □陰天 □雨天 下午 ☑晴天 □陰天 □雨天	揚塵狀況	□有 ☑無
施作怪手	□富聯怪手＿＿＿臺 □環保局怪手 1 臺 SK350	施作地點	☑T1 □T2 □T3 □T4

■ 工作人數及時數

8

單位	職稱	姓名				
富聯工程	監工	蔡[illegible]				
	挖掘機司機	簽名檔如附件	機具(型號)	1.	2.	3.
當日現場工作人數		☑2 □3 □4 □5□其他＿＿＿	使用量(小時)			

■ 工作事項

範圍

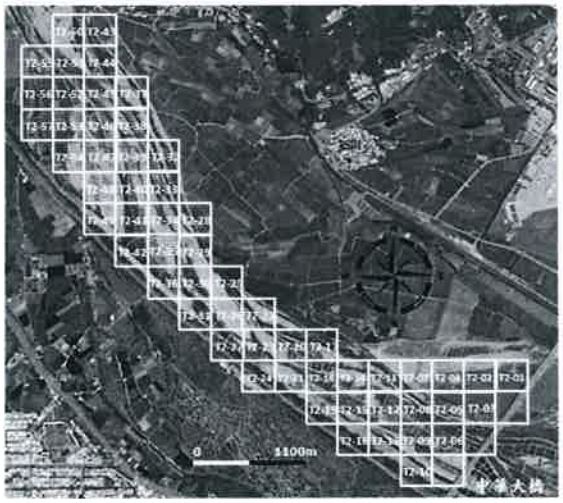

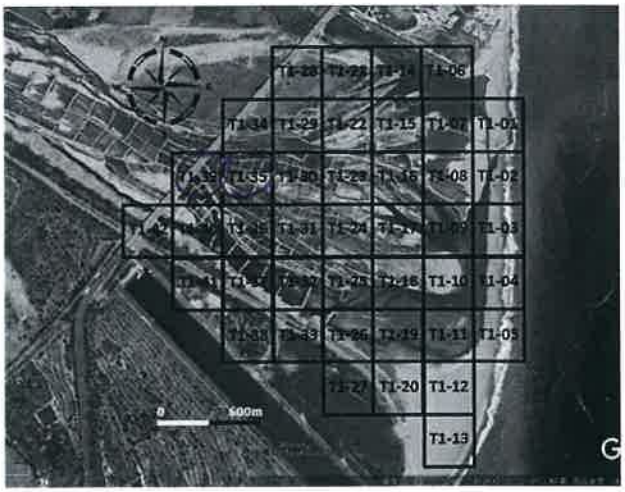

工作進度

上午	時間	如附件
	施作項目	□新土堤 ☑修復土堤 □引水土堤 □其他(　　)
	土堤概估(m)	長：100 m 寬：3.0 m 高：3.0 m
	施工內容	環保局SK350 T1.29.[illegible]堤
下午	時間	如附件
	施作項目	□新土堤 ☑修復土堤 □引水土堤 □其他(　　)
	土堤概估(m)	長：100 m 寬：3.0 m 高：3.0 m
	施工內容	環保局SK350 T1.25[illegible]堤
未完成範圍/作法		

■ 執行狀況紀錄(含異常狀況及因應對策)

今日環保局SK350於T1.29.T1.25[illegible]堤施工.
今日無一切平安

簽核：[illegible]

卑南溪河川揚塵防制實地演練-施工日誌

計畫名稱：110 年度臺東縣卑南溪河川揚塵防制及改善推動計畫
執行單位：富聯工程顧問股份有限公司

■ 施工紀錄

施工日期	110年12月14日　星期 □一 ☑二 □三 □四 □五 □六 □日		
天氣狀況	上午 ☑晴天 □陰天 □雨天 下午 ☑晴天 □陰天 □雨天	揚塵狀況	□有 ☑無
施作怪手	□富聯怪手 1 臺 □環保局怪手 1 臺 SK350	施作地點	☑T1 □T2 □T3 □T4

■ 工作人數及時數

8

單位	職稱	姓名				
富聯工程	監工	[illegible]				
	挖掘機司機	簽名檔如附件	機具(型號)	1.SK200	2.	3.
當日現場工作人數		□2 ☑3 □4 □5□其他_____	使用量(小時)	4		

■ 工作事項

範圍

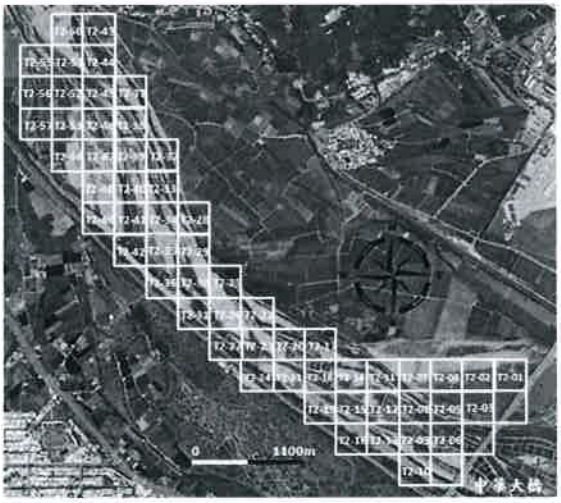

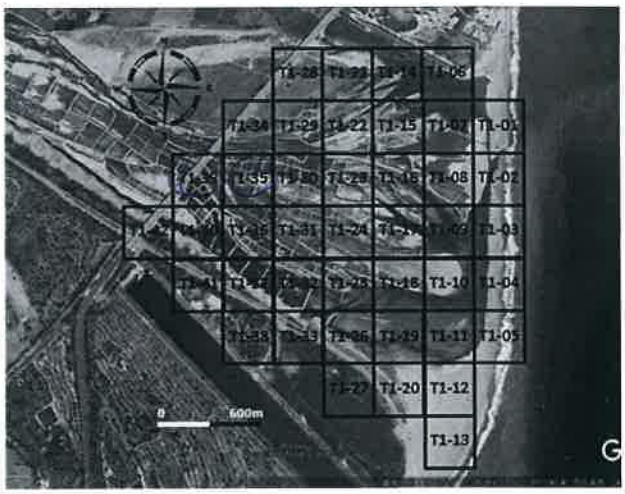

工作進度

上午	時間	如附件	
	施作項目	□新土堤 ☑修復土堤 □引水土堤 □其他(　　)	
	土堤概估(m)	長：100 m 寬：3.0 m 高：3.0 m	
	施工內容	攪拌SK350 7.35 噴灑七噸	
下午	時間	如附件	
	施作項目	□新土堤 ☑修復土堤 □引水土堤 □其他(　　)	
	土堤概估(m)	長：180 m 寬：3.0 m 高：3.0 m	
	施工內容	攪拌SK350 7.35 噴灑七噸 怪手SK200 7.39 噴灑七噸	
未完成範圍/作法			

■ 執行狀況紀錄(含異常狀況及因應對策)

今日怪手SK200由早下午於7.39噴灑七噸污水 攪拌SK350
由早於7.35噴灑七噸污水. 今日施工一切正常

簽核：　[illegible]

卑南溪河川揚塵防制實地演練-施工日誌

計畫名稱：110 年度臺東縣卑南溪河川揚塵防制及改善推動計畫
執行單位：富聯工程顧問股份有限公司

■ 施工紀錄

施工日期	110 年 12 月 15 日　星期 □一 □二 ☑三 □四 □五 □六 □日		
天氣狀況	上午 □晴天 ☑陰天 □雨天 下午 □晴天 ☑陰天 □雨天	揚塵狀況	□有 ☑無
施作怪手	□富聯怪手 1 臺 □環保局怪手 1 臺 SK350	施作地點	☑T1 □T2 □T3 □T4

■ 工作人數及時數

8

單位	職稱	姓名				
富聯工程	監工	蔡福				
	挖掘機司機	簽名檔如附件	機具(型號)	1 SK300	2.	3.
當日現場工作人數		□2 ☑3 □4 □5□其他_____	使用量(小時)	8		

■ 工作事項

範圍

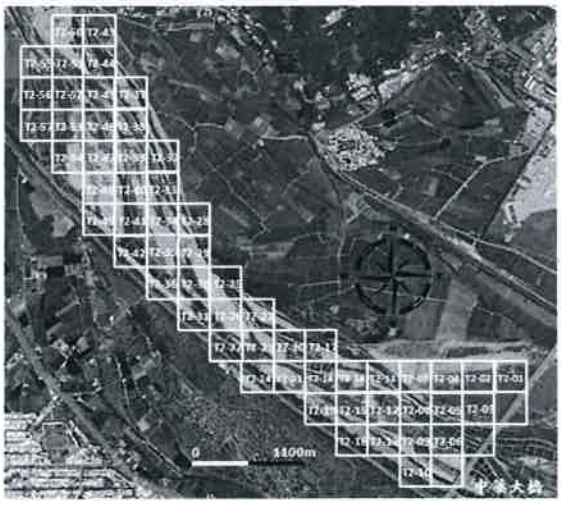

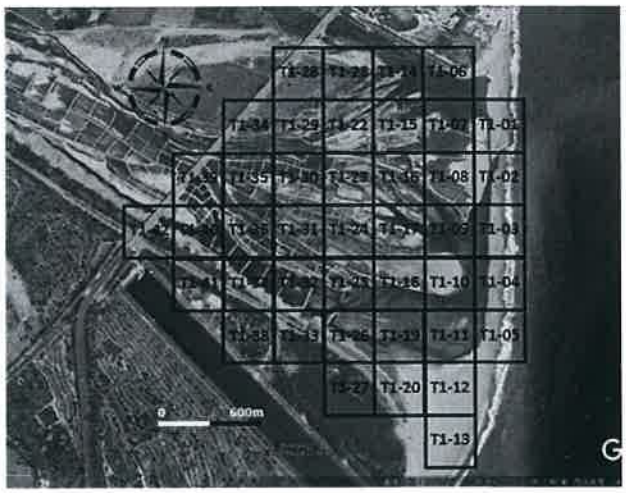

工作進度

上午	時間	如附件
	施作項目	□新土堤 ☑修復土堤 □引水土堤 □其他(　　)
	土堤概估(m)	長：150 m 寬：3.0 m 高：3.0 m
	施工內容	富聯SK300 T1.35、篩選土壤、環興SK350 T1.35篩選土壤
下午	時間	如附件
	施作項目	□新土堤 ☑修復土堤 □引水土堤 □其他(　　)
	土堤概估(m)	長：150 m 寬：3.0 m 高：3.0 m
	施工內容	富聯SK300 T1.30、篩選土壤 環興SK350 T1.30篩選土壤
未完成範圍/作法		

■ 執行狀況紀錄(含異常狀況及因應對策)

今日富聯SK300施工於T1.35、T1.30篩選土壤施工 環興SK350施工於T1.35、T1.30、篩選土壤施工 今日施工一切正常

簽核：　蔡福文

卑南溪河川揚塵防制實地演練-施工日誌

計畫名稱：110 年度臺東縣卑南溪河川揚塵防制及改善推動計畫
執行單位：富聯工程顧問股份有限公司

■ 施工紀錄

施工日期	110 年 12 月 16 日　星期 □一 □二 □三 ☑四 □五 □六 □日		
天氣狀況	上午 ☑晴天 □陰天 □雨天 下午 ☑晴天 □陰天 □雨天	揚塵狀況	□有 ☑無
施作怪手	□富聯怪手 1 臺 □環保局怪手 1 臺 SK350	施作地點	□T1 □T2 □T3 □T4

■ 工作人數及時數

8

單位	職稱	姓名				
富聯工程	監工	簽名檔如附件				
	挖掘機司機	簽名檔如附件	機具(型號)	1. SK200	2.	3.
當日現場工作人數		□2 ☑3 □4 □5□其他_____	使用量(小時)	8		

■ 工作事項

範圍

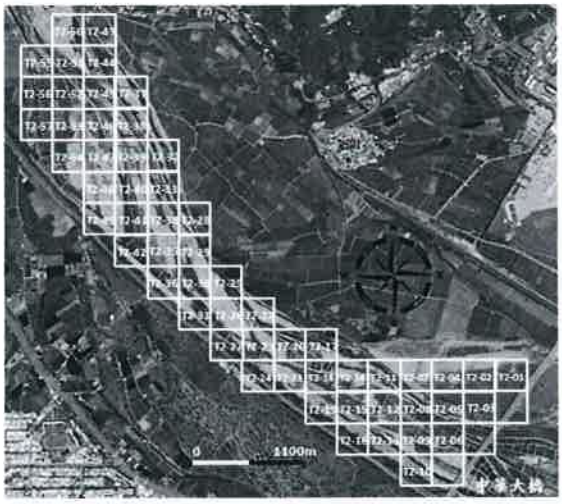

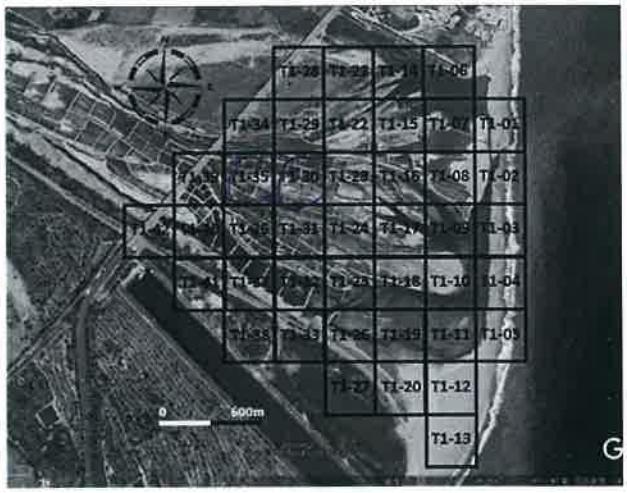

工作進度

上午	時間	如附件
	施作項目	□新土堤 ☑修復土堤 □引水土堤 □其他(　　)
	土堤概估(m)	長：180 m 寬：3.0 m 高：3.0 m
	施工內容	喜樂橋 SK200 T1.35 搭護e堤 環湖 SK350 T1.35 搭護e堤
下午	時間	如附件
	施作項目	□新土堤 ☑修復土堤 □引水土堤 □其他(　　)
	土堤概估(m)	長：180 m 寬：3.0 m 高：3.0 m
	施工內容	喜樂橋 SK200 T1.30 搭護e堤 環湖 SK350 T1.30 搭護e堤
未完成範圍/作法		

■ 執行狀況紀錄(含異常狀況及因應對策)

今日喜樂橋施工於 T1.35、T1.30 搭護e堤施工。環湖 SK350 施工於 T1.35、T1.30 搭護e堤施工。今日施工順暢。

簽核：

卑南溪河川揚塵防制實地演練-施工日誌

計畫名稱：110 年度臺東縣卑南溪河川揚塵防制及改善推動計畫
執行單位：富聯工程顧問股份有限公司

■ 施工紀錄

施工日期	110年12月17日 星期 □一 □二 □三 □四 ☑五 □六 □日		
天氣狀況	上午 ☑晴天 □陰天 □雨天 下午 ☑晴天 □陰天 □雨天	揚塵狀況	☑有 □無
施作怪手	□富聯怪手 1 臺 □環保局怪手 1 臺 5K350	施作地點	☑T1 ☑T2 □T3 □T4

■ 工作人數及時數

8

單位	職稱	姓名				
富聯工程	監工	李[illegible]				
	挖掘機司機	簽名檔如附件	機具(型號)	1.5K700	2.	3.
當日現場工作人數		□2 ☑3 □4 □5□其他_____	使用量(小時)	8		

■ 工作事項

範圍

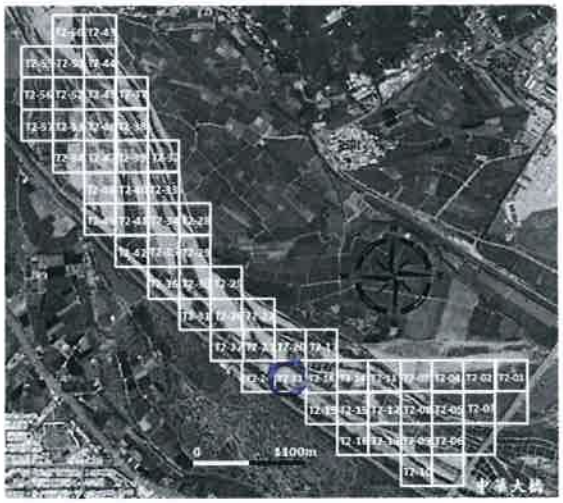

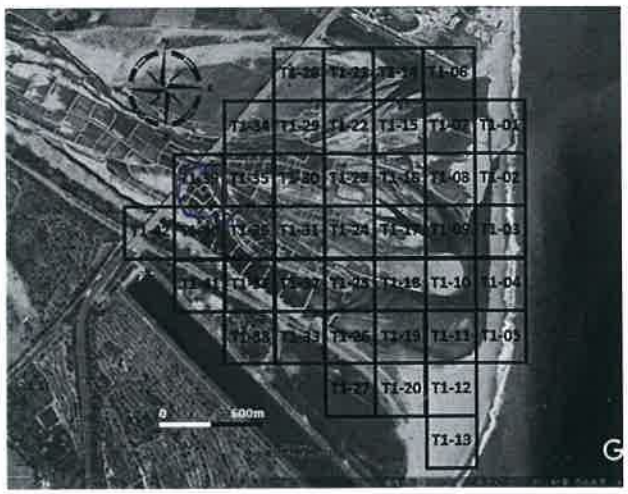

工作進度

上午	時間	如附件
	施作項目	□新土堤 ☑修復土堤 ☑引水土堤 □其他( )
	土堤概估(m)	長：150 m 寬：3.0 m 高：3.0 m
	施工內容	富聯5K700 T1.36、T1.35修復土堤 環興5K350 T2.21引水土堤
下午	時間	如附件
	施作項目	□新土堤 ☑修復土堤 ☑引水土堤 □其他( )
	土堤概估(m)	長：150 m 寬：3.0 m 高：3.0 m
	施工內容	富聯5K700 T1.39 T1.37修復土堤 環興5K350 T2.21引水土堤
未完成範圍/作法		

■ 執行狀況紀錄(含異常狀況及因應對策)

今日富聯5K700完成於T1.36、T1.37修復土堤施工、環興5K350完成於T2.21引水土堤施工。今日施工順暢。

簽核：

[illegible]

卑南溪河川揚塵防制實地演練-施工日誌

計畫名稱：110 年度臺東縣卑南溪河川揚塵防制及改善推動計畫
執行單位：富聯工程顧問股份有限公司

■ 施工紀錄

施工日期	110年12月30日　星期 ☑一 □二 □三 □四 □五 □六 □日		
天氣狀況	上午 □晴天 ☑陰天 □雨天 下午 □晴天 ☑陰天 □雨天	揚塵狀況	□有 ☑無
施作怪手	□富聯怪手 1 臺 □環保局怪手 1 臺 SK350	施作地點	□T1 ☑T2 □T3 □T4

■ 工作人數及時數

8

單位	職稱	姓名				
富聯工程	監工	李[illegible]				
	挖掘機司機	簽名檔如附件	機具(型號)	1. SK350	2.	3.
當日現場工作人數		□2 ☑3 □4 □5□其他_____	使用量(小時)	8		

■ 工作事項

範圍

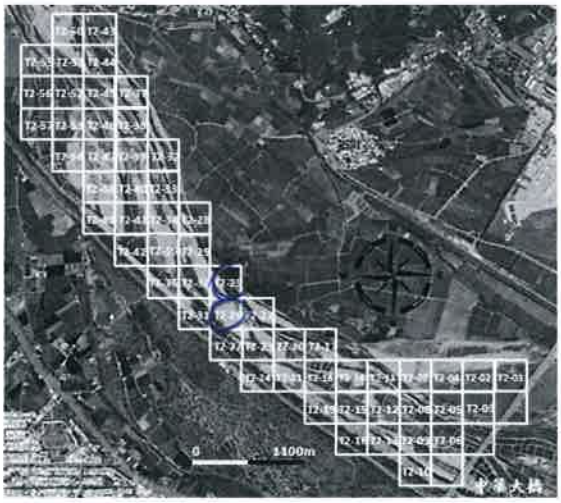

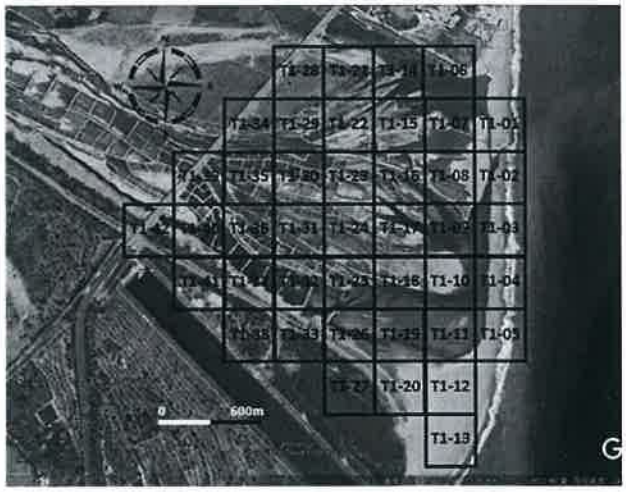

工作進度

上午	時間	如附件
	施作項目	☑新土堤 □修復土堤 ☑引水土堤 □其他(　　)
	土堤概估(m)	長：150 m 寬：3.0 m 高：3.0 m
	施工內容	富豪SK300 厂.26新土堤. 環福SK350 厂.25引水土堤.
下午	時間	如附件
	施作項目	☑新土堤 □修復土堤 ☑引水土堤 □其他(　　)
	土堤概估(m)	長：150 m 寬：3.0 m 高：3.0 m
	施工內容	富豪SK300 厂.26新土堤. 環福SK350 厂.25引水土堤.
未完成範圍/作法		

■ 執行狀況紀錄(含異常狀況及因應對策)

今日富豪SK300 施作於厂.26新土堤施工. 環福SK350 施作於厂.25引水土堤施工. 今日施工順利。

簽核：羅智文

卑南溪河川揚塵防制實地演練-施工日誌

計畫名稱：110 年度臺東縣卑南溪河川揚塵防制及改善推動計畫
執行單位：富聯工程顧問股份有限公司

■ 施工紀錄

施工日期	110年12月21日　星期 □一 ☑二 □三 □四 □五 □六 □日		
天氣狀況	上午 □晴天 ☑陰天 □雨天 下午 □晴天 ☑陰天 □雨天	揚塵狀況	□有 ☑無
施作怪手	□富聯怪手 1 臺 □環保局怪手 1 臺 SK250	施作地點	□T1 ☑T2 □T3 □T4

■ 工作人數及時數

8

單位	職稱	姓名				
富聯工程	監工	詹[illegible]				
	挖掘機司機	簽名檔如附件	機具(型號)	1.SK200	2.	3.
當日現場工作人數		□2 ☑3 □4 □5□其他_____	使用量(小時)	8		

■ 工作事項

範圍

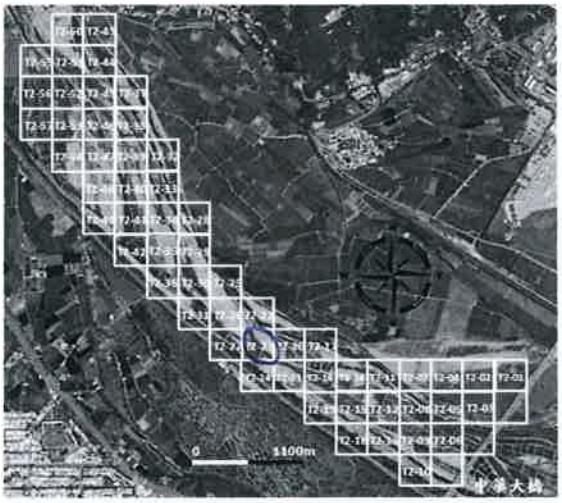

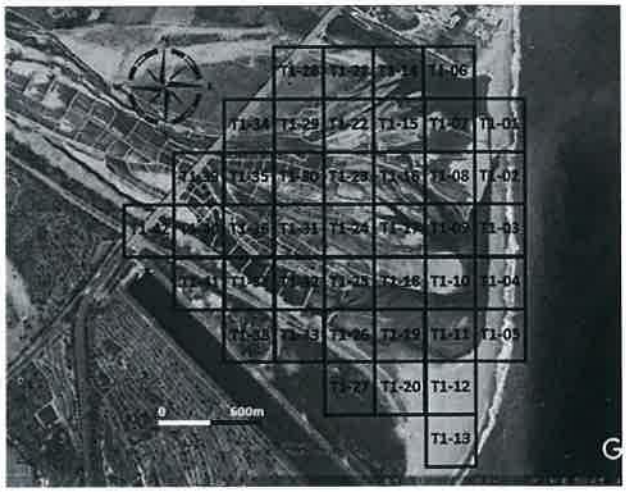

工作進度

上午	時間	如附件
	施作項目	☑新土堤　□修復土堤　□引水土堤　□其他(　　)
	土堤概估(m)	長：180 m 寬：3.0 m 高：3.0 m
	施工內容	富聯SK200左、右新E堤 環翔SK250左、右新E堤
下午	時間	如附件
	施作項目	☑新土堤　□修復土堤　□引水土堤　□其他(　　)
	土堤概估(m)	長：150 m 寬：3.0 m 高：3.0 m
	施工內容	富聯SK200左、右新E堤 環翔SK250左、右新E堤
未完成範圍/作法		

■ 執行狀況紀錄(含異常狀況及因應對策)

今日富聯SK200完成左、右新E堤施工 環翔SK250完成左、右新E堤施工 今日施工一切正常

簽核：羅智文

卑南溪河川揚塵防制實地演練-施工日誌

計畫名稱：110 年度臺東縣卑南溪河川揚塵防制及改善推動計畫
執行單位：富聯工程顧問股份有限公司

■ 施工紀錄

施工日期	110年12月22日　星期 □一 □二 ☑三 □四 □五 □六 □日		
天氣狀況	上午 □晴天 ☑陰天 □雨天 下午 □晴天 ☑陰天 □雨天	揚塵狀況	□有 ☑無
施作怪手	□富聯怪手 1 臺 □環保局怪手 1 臺 SK250	施作地點	□T1 ☑T2 □T3 □T4

■ 工作人數及時數

單位	職稱	姓名				
富聯工程	監工	詹[illegible]				
	挖掘機司機	簽名檔如附件	機具(型號)	1 SK300	2.	3.
當日現場工作人數		□2 ☑3 □4 □5□其他_____	使用量(小時)	8		

■ 工作事項

範圍

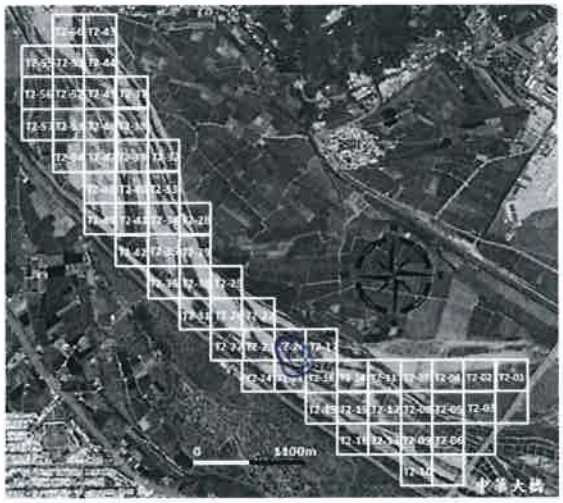

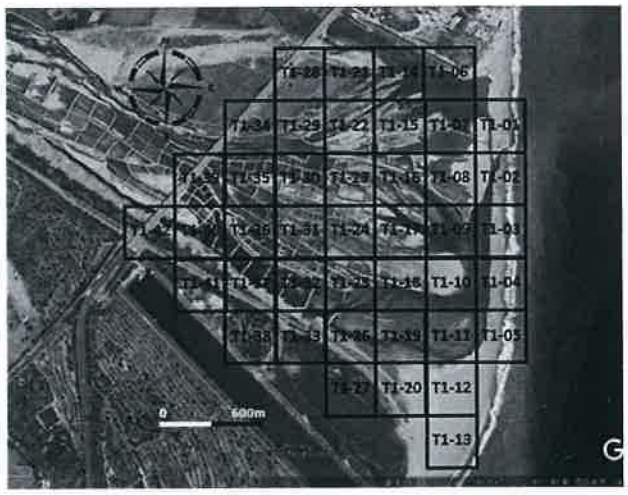

工作進度

上午	時間	如附件
	施作項目	□新土堤 ☑修復土堤 □引水土堤 □其他(　　)
	土堤概估(m)	長：150 m 寬：3.0 m 高：3.0 m
	施工內容	富聯SK300下方700公尺、環興SK350下方700公尺
下午	時間	如附件
	施作項目	□新土堤 ☑修復土堤 □引水土堤 □其他(　　)
	土堤概估(m)	長：180 m 寬：3.0 m 高：3.0 m
	施工內容	富聯SK300下方700公尺、環興SK350下方700公尺
未完成範圍/作法		

■ 執行狀況紀錄(含異常狀況及因應對策)

今日富聯SK300由於下方700公尺處施工，環興SK350由於下方700公尺處施工，今日施工暫停。

簽核：

卑南溪河川揚塵防制實地演練-施工日誌

計畫名稱：110 年度臺東縣卑南溪河川揚塵防制及改善推動計畫
執行單位：富聯工程顧問股份有限公司

■ 施工紀錄

施工日期	110年12月23日　星期 □一 □二 □三 ☑四 □五 □六 □日		
天氣狀況	上午 ☑晴天 □陰天 □雨天 下午 ☑晴天 □陰天 □雨天	揚塵狀況	□有 ☑無
施作怪手	□富聯怪手 1 臺 □環保局怪手 1 臺 SK350	施作地點	□T1 ☑T2 □T3 □T4

■ 工作人數及時數

單位	職稱	姓名				
富聯工程	監工	李[illegible]				
	挖掘機司機	簽名檔如附件	機具(型號)	1.SK300	2.	3.
當日現場工作人數		□2 ☑3 □4 □5□其他_____	使用量(小時)	8		

■ 工作事項

範圍

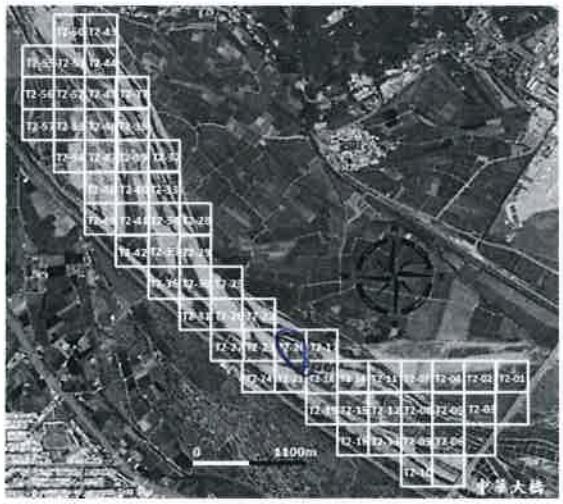

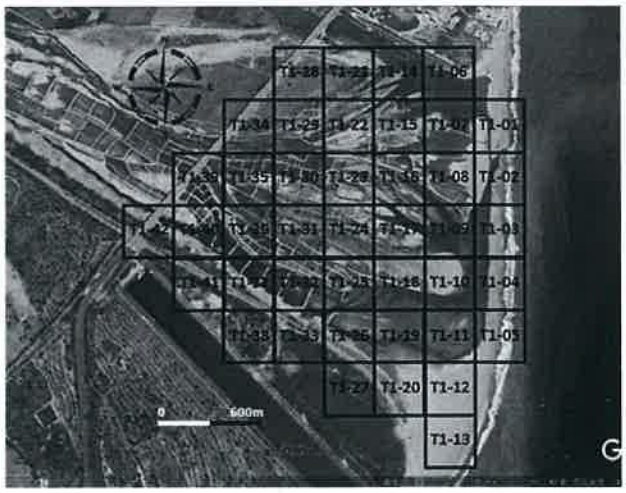

工作進度

上午	時間	如附件
	施作項目	□新土堤 ☑修復土堤 □引水土堤 □其他(　　)
	土堤概估(m)	長：150 m 寬：3.0 m 高：3.0 m
	施工內容	富豐SK300左、右篩選機 環潤SK350左、右篩選機
下午	時間	如附件
	施作項目	□新土堤 ☑修復土堤 □引水土堤 □其他(　　)
	土堤概估(m)	長：150 m 寬：3.0 m 高：3.0 m
	施工內容	富豐SK300左、右篩選機 環潤SK350左、右篩選機
未完成範圍/作法		

■ 執行狀況紀錄(含異常狀況及因應對策)

今日富豐SK300進行於左、右篩選機運作 環潤SK350進行於左、右篩選機運作 今日施工順暢

簽核：　羅智文

卑南溪河川揚塵防制實地演練-施工日誌

計畫名稱：110 年度臺東縣卑南溪河川揚塵防制及改善推動計畫
執行單位：富聯工程顧問股份有限公司

■ 施工紀錄

施工日期	110年12月24日　星期 □一 □二 □三 □四 ☑五 □六 □日		
天氣狀況	上午 ☑晴天 □陰天 □雨天 下午 ☑晴天 □陰天 □雨天	揚塵狀況	□有 ☑無
施作怪手	□富聯怪手 1 臺 □環保局怪手 1 臺 SK350 8	施作地點	☑T1 □T2 □T3 □T4

■ 工作人數及時數

單位	職稱	姓名				
富聯工程	監工	李士綱				
	挖掘機司機	簽名檔如附件	機具(型號)	1 SK200	2.	3.
當日現場工作人數		□2 ☑3 □4 □5□其他_____	使用量(小時)	8		

■ 工作事項

範圍

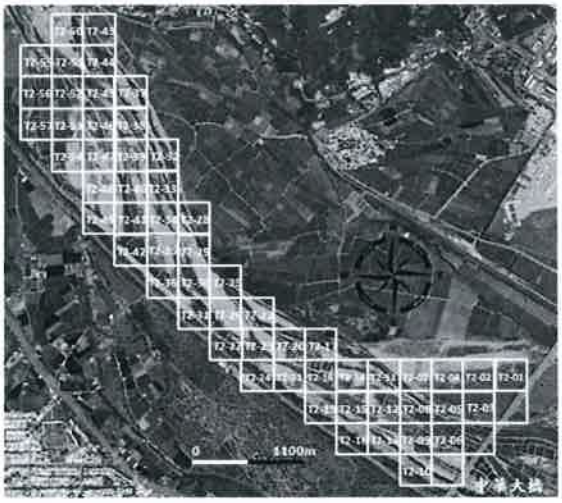

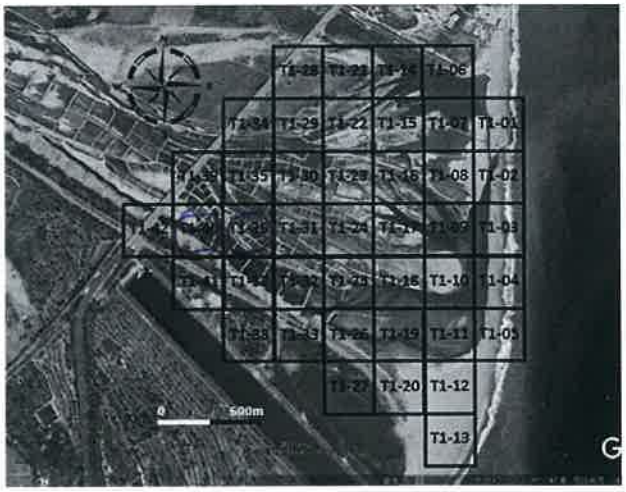

工作進度

上午	時間	如附件
	施作項目	☑新土堤 ☑修復土堤 □引水土堤 □其他(　　)
	土堤概估(m)	長：150 m 寬：3.0 m 高：3.0 m
	施工內容	富聯SK200下1.36新e堤、瑞和SK350下1.36修復e堤
下午	時間	如附件
	施作項目	☑新土堤 □修復土堤 □引水土堤 □其他(　　)
	土堤概估(m)	長：180 m 寬：3.0 m 高：3.0 m
	施工內容	富聯SK200下1.40新e堤、瑞和SK350下1.40新e堤
未完成範圍/作法		

■ 執行狀況紀錄(含異常狀況及因應對策)

今日富聯SK200的新於下1.36、下1.40新e堤施工、瑞和SK350的新則於下1.36、下1.40、修復及新e堤施工今日施工一切平安。

簽核：羅智文

卑南溪河川揚塵防制實地演練-施工日誌

計畫名稱：110 年度臺東縣卑南溪河川揚塵防制及改善推動計畫
執行單位：富聯工程顧問股份有限公司

■ 施工紀錄

施工日期	110年12月28日　星期 □一 ☑二 □三 □四 □五 □六 □日		
天氣狀況	上午 ☑晴天 □陰天 □雨天 下午 ☑晴天 □陰天 □雨天	揚塵狀況	□有 ☑無
施作怪手	□富聯怪手 1 臺 □環保局怪手 ____ 臺	施作地點	☑T1 □T2 □T3 □T4

■ 工作人數及時數

單位	職稱	姓名				
富聯工程	監工	李名揚				
	挖掘機司機	簽名檔如附件	機具(型號)	1.SK200	2.	3.
當日現場工作人數		☑2 □3 □4 □5□其他 ____	使用量(小時)	8		

■ 工作事項

範圍

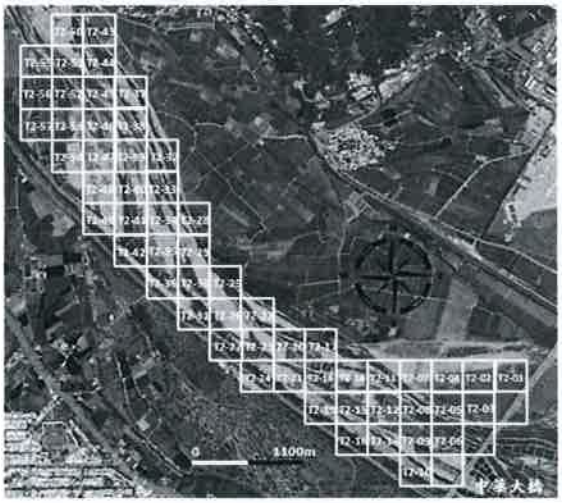

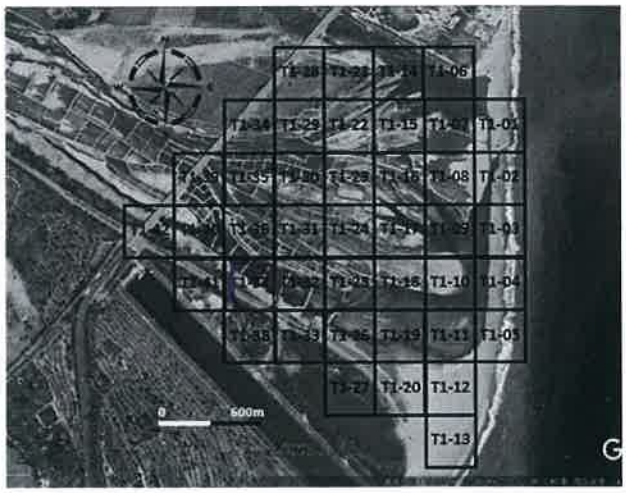

工作進度

上午	時間	如附件
	施作項目	☑新土堤 □修復土堤 □引水土堤 □其他(　　)
	土堤概估(m)	長：110 m 寬：3.0 m 高：3.0 m
	施工內容	富聚SK200 T.3.7.新土堤
下午	時間	如附件
	施作項目	☑新土堤 □修復土堤 □引水土堤 □其他(　　)
	土堤概估(m)	長：100 m 寬：3.0 m 高：3.0 m
	施工內容	富聚SK200 T.3.7.新土堤
未完成範圍/作法		

■ 執行狀況紀錄(含異常狀況及因應對策)

今日富聚SK200將于T.3.7.新土堤施作
今日施工順利

簽核：羅智文

卑南溪河川揚塵防制實地演練-施工日誌

計畫名稱：110 年度臺東縣卑南溪河川揚塵防制及改善推動計畫
執行單位：富聯工程顧問股份有限公司

■ 施工紀錄

施工日期	110年12月29日　星期 □一 □二 ☑三 □四 □五 □六 □日		
天氣狀況	上午 ☑晴天 □陰天 □雨天 下午 ☑晴天 □陰天 □雨天	揚塵狀況	□有 ☑無
施作怪手	□富聯怪手 1 臺 □環保局怪手 ____ 臺	施作地點	☑T1 □T2 □T3 □T4

■ 工作人數及時數

單位	職稱	姓名				
富聯工程	監工	詹[illegible]				
	挖掘機司機	簽名檔如附件	機具(型號)	1.SK200	2.	3.
當日現場工作人數		☑2 □3 □4 □5□其他____	使用量(小時)	8		

■ 工作事項

範圍

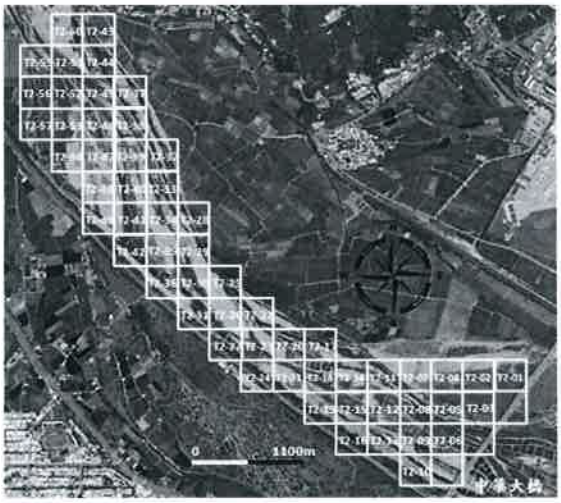

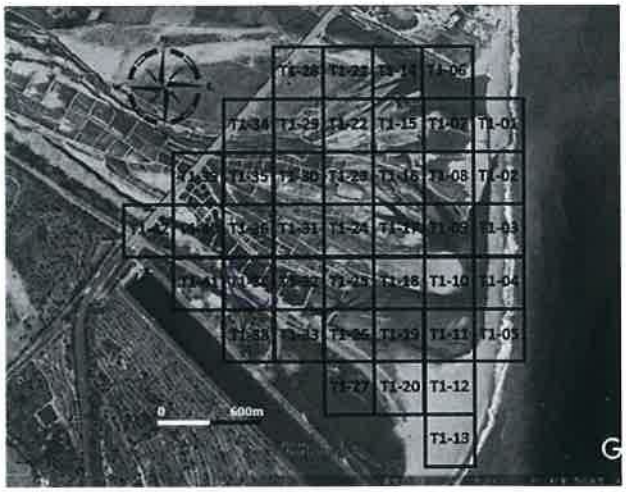

工作進度

上午	時間	如附件
	施作項目	☑新土堤 □修復土堤 □引水土堤 □其他(　　)
	土堤概估(m)	長：100 m 寬：3.0 m 高：>1.0 m
	施工內容	富聯SK200下1.3J新土堤
下午	時間	如附件
	施作項目	☑新土堤 □修復土堤 □引水土堤 □其他(　　)
	土堤概估(m)	長：110 m 寬：3.0 m 高：>1.0 m
	施工內容	富聯SK200下1.3J新土堤
未完成範圍/作法		

■ 執行狀況紀錄(含異常狀況及因應對策)

今日富聯SK200挖掘於下1.3J新土堤施工
今日無工地事故

簽核：[illegible]

卑南溪河川揚塵防制實地演練-施工日誌

計畫名稱：110 年度臺東縣卑南溪河川揚塵防制及改善推動計畫
執行單位：富聯工程顧問股份有限公司

■ 施工紀錄

施工日期	110年12月30日　星期 □一 □二 □三 ☑四 □五 □六 □日		
天氣狀況	上午 □晴天 ☑陰天 □雨天 下午 □晴天 ☑陰天 □雨天	揚塵狀況	□有 ☑無
施作怪手	□富聯怪手 1 臺 □環保局怪手 ____ 臺	施作地點	☑T1 □T2 □T3 □T4

■ 工作人數及時數

單位	職稱	姓名				
富聯工程	監工	詹如福				
	挖掘機司機	簽名檔如附件	機具(型號)	1.SK200	2.	3.
當日現場工作人數		□2 □3 □4 □5□其他____	使用量(小時)	8		

■ 工作事項

範圍

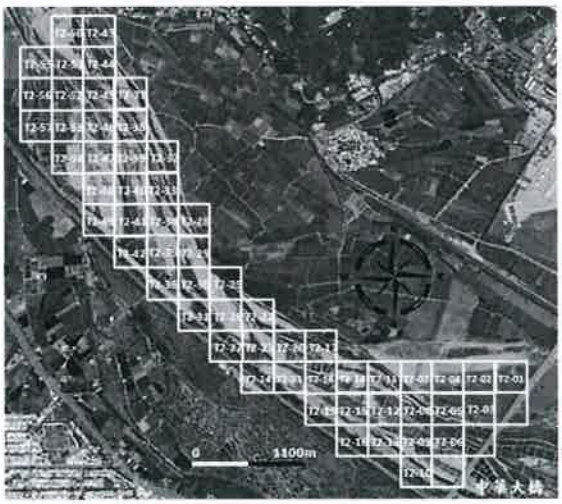

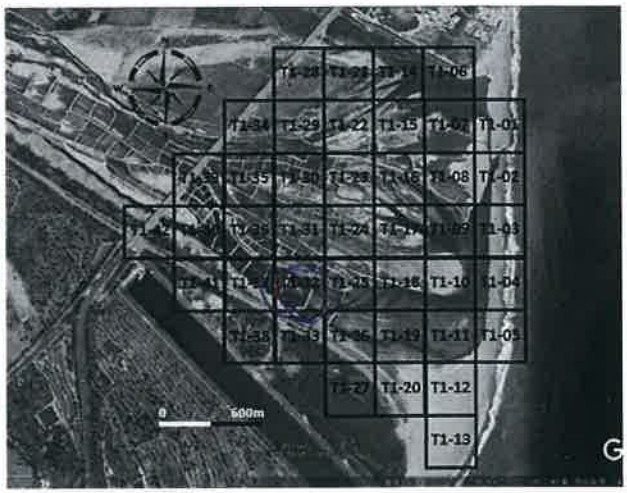

工作進度

上午	時間	如附件	
	施作項目	☑新土堤 □修復土堤 □引水土堤 □其他(　　)	
	土堤概估(m)	長：110 m 寬：3.0 m 高：3.0 m	
	施工內容	富聯SK200下1.32新土堤	
下午	時間	如附件	
	施作項目	☑新土堤 □修復土堤 □引水土堤 □其他(　　)	
	土堤概估(m)	長：100 m 寬：3.0 m 高：3.0 m	
	施工內容	富聯SK200下1.32新土堤	
未完成範圍/作法			

■ 執行狀況紀錄(含異常狀況及因應對策)

今日富聯SK200施工於1.32新土堤施工.
今日施工一切正常.

簽核：羅智文

110 年 12 月

日期	T1	T2
1		鏡SK250 25、26、
2		鏡SK250 26
3		鏡SK250 21、26、
4		
5		
6		
7		
8		
9		
10		
11		
12		
13	鏡SK250 39、35、	
14	鏡SK250 35、 成SK200 39(4小時羊犬)、	
15	成SK200 35、30、 鏡SK250 35、30、	
16	成SK200 35、30 鏡SK250 35、30、	
17	成SK200 36、39、	鏡SK250 21、
18		
19		
20		成SK200 26、 鏡SK250 25、
21		成SK200 23 鏡SK250 23、
22		成SK200 20 鏡SK250 20、
23		成SK200 20 鏡SK250 20、
24	成SK200 36、40、 鏡SK250 36、40、	
25		
26		
27		
28	成SK200 31、	
29	成SK200 31、	
30	成SK200 32、	
31		