卑南溪河川揚塵防制實地演練-施工日誌

計畫名稱：110 年度臺東縣卑南溪河川揚塵防制及改善推動計畫
執行單位：富聯工程顧問股份有限公司

■ 施工紀錄

施工日期	110 年 10 月 1 日　星期 □一 □二 □三 □四 ☑五 □六 □日		
天氣狀況	上午 ☑晴天 □陰天 □雨天 下午 ☑晴天 □陰天 □雨天	揚塵狀況	□有 ☑無
施作怪手	□富聯怪手 1 臺 □環保局怪手 1 臺 SK250	施作地點	☑T1 □T2 □T3 □T4

■ 工作人數及時數

8

單位	職稱	姓名				
富聯工程	監工	蔡緯				
	挖掘機司機	簽名檔如附件	機具(型號)	1.SK200	2.	3.
當日現場工作人數		□2 ☑3 □4 □5□其他_____	使用量(小時)	8		

■ 工作事項

範圍

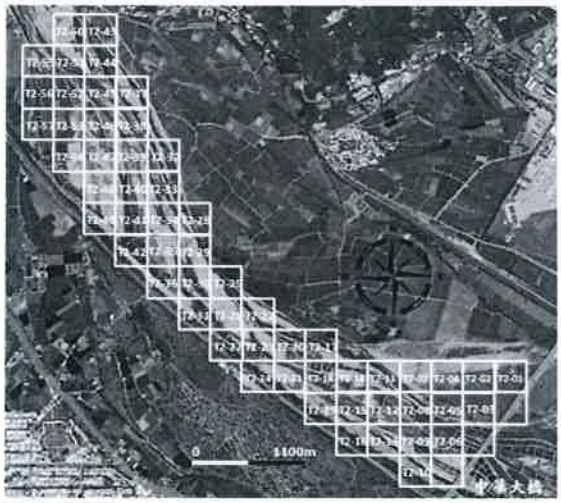

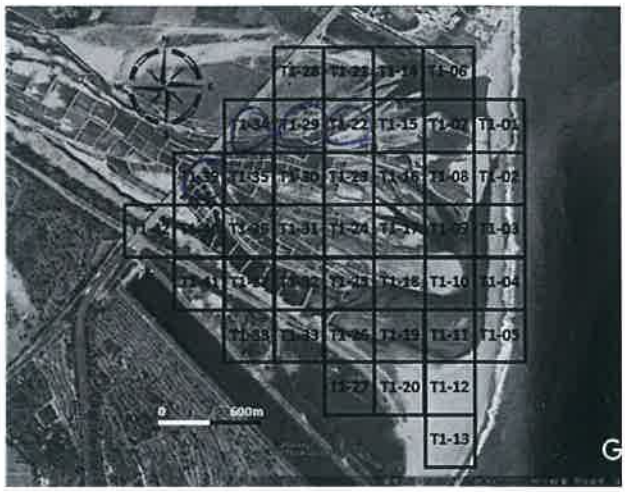

工作進度

上午	時間	如附件
	施作項目	□新土堤 ☑修復土堤 □引水土堤 □其他(　　)
	土堤概估(m)	長：150 m 寬：3.0 m 高：3.0 m
	施工內容	富聯SK200 T1-29條長已做 環興SK250 T1-34條長已做
下午	時間	如附件
	施作項目	□新土堤 ☑修復土堤 □引水土堤 □其他(　　)
	土堤概估(m)	長：150 m 寬：3.0 m 高：3.0 m
	施工內容	富聯SK200 T1-22條長已做 環興SK250 T1-29條長已做
未完成範圍/作法		

■ 執行狀況紀錄(含異常狀況及因應對策)

今日富聯SK200做好於T1-29、T1-22條長已做完成。環興
局SK250做好於T1-34、T1-29條長已做完成。今日施工一切平安。

簽核：蔡智文

卑南溪河川揚塵防制實地演練-施工日誌

計畫名稱：110 年度臺東縣卑南溪河川揚塵防制及改善推動計畫
執行單位：富聯工程顧問股份有限公司

■ 施工紀錄

施工日期	110 年 10 月 4 日　星期 ☑一 □二 □三 □四 □五 □六 □日		
天氣狀況	上午 ☑晴天 □陰天 □雨天 下午 ☑晴天 □陰天 □雨天	揚塵狀況	☑有 □無
施作怪手	□富聯怪手 1 臺 □環保局怪手 1 臺 SK350	施作地點	□T1 ☑T2 □T3 □T4

■ 工作人數及時數

8

單位	職稱	姓名				
富聯工程	監工	[illegible]				
	挖掘機司機	簽名檔如附件	機具(型號)	1 SK200	2.	3.
當日現場工作人數		□2 ☑3 □4 □5□其他_____	使用量(小時)	8		

■ 工作事項

範圍

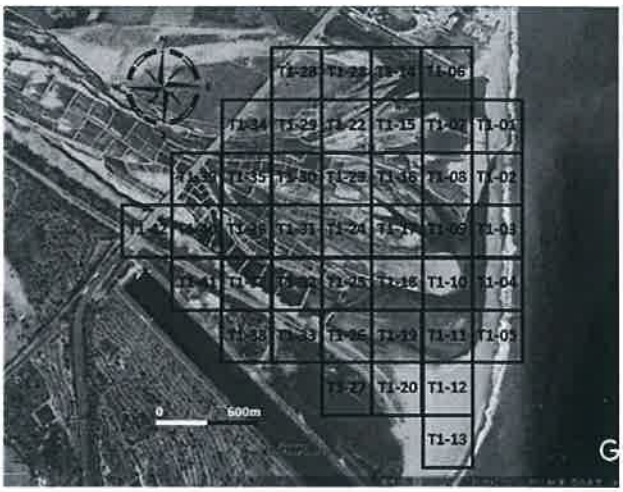

工作進度

上午	時間	如附件
	施作項目	□新土堤 ☑修復土堤 □引水土堤 □其他(　　)
	土堤概估(m)	長：180 m 寬：2.0 m 高：2.0 m
	施工內容	富聯SK200左.0排水溝e處 環鋼SK350左12排水溝e處
下午	時間	如附件
	施作項目	□新土堤 ☑修復土堤 ☑引水土堤 □其他(　　)
	土堤概估(m)	長：180 m 寬：2.0 m 高：2.0 m
	施工內容	富聯SK200左.06排水溝e處 環鋼SK350左18排水溝e處
未完成範圍/作法		

■ 執行狀況紀錄(含異常狀況及因應對策)

今日富聯SK200必須於左.08、左.06排水溝e處施工 環鋼SK350必須於左12、左.18排水溝e處施工 今日施工一切正常

簽核：[illegible]

卑南溪河川揚塵防制實地演練-施工日誌

計畫名稱：110 年度臺東縣卑南溪河川揚塵防制及改善推動計畫
執行單位：富聯工程顧問股份有限公司

■ 施工紀錄

施工日期	110 年 10 月 5 日　星期 □一 ☑二 □三 □四 □五 □六 □日		
天氣狀況	上午 ☑晴天 □陰天 □雨天 下午 ☑晴天 □陰天 □雨天	揚塵狀況	☑有 □無
施作怪手	□富聯怪手 1 臺 □環保局怪手 1 臺 SK250	施作地點	☑T1 ☑T2 □T3 □T4

■ 工作人數及時數

8

單位	職稱	姓名				
富聯工程	監工	詹[illegible]				
	挖掘機司機	簽名檔如附件	機具(型號)	1 SK200	2.	3.
當日現場工作人數		□2 ☑3 □4 □5□其他_____	使用量(小時)	8		

■ 工作事項

範圍

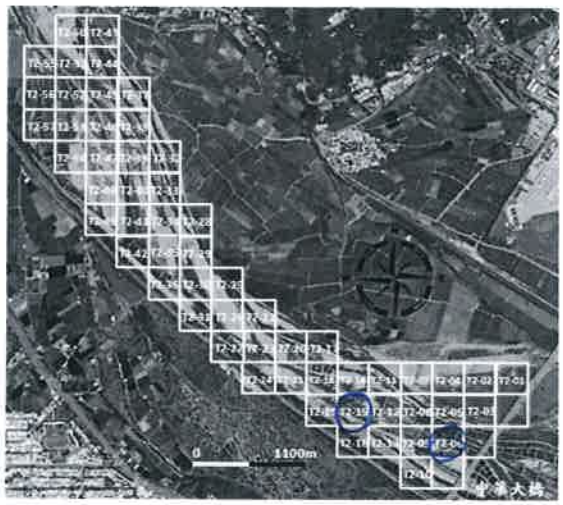

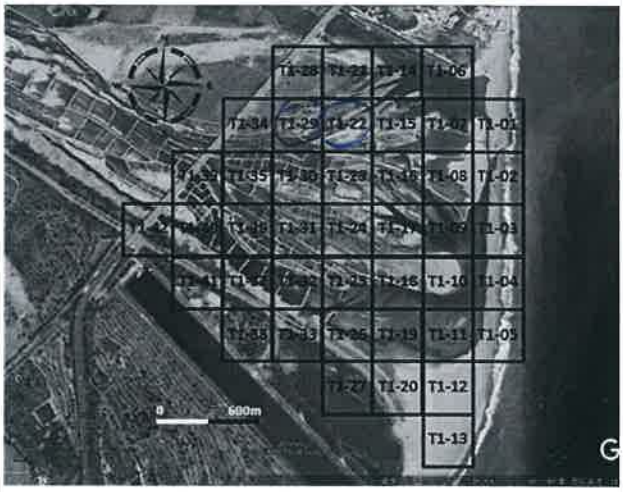

工作進度

上午	時間	如附件
	施作項目	□新土堤 ☑修復土堤 □引水土堤 □其他(　　)
	土堤概估(m)	長：180 m 寬：3.0 m 高：3.0 m
	施工內容	富聯SK200下.06篩網更換 環興SK250下.15篩網更換
下午	時間	如附件
	施作項目	□新土堤 ☑修復土堤 □引水土堤 □其他(　　)
	土堤概估(m)	長：150 m 寬：3.0 m 高：3.0 m
	施工內容	富聯SK200下.22篩網更換 環興SK250下.29篩網更換
未完成範圍/作法		

■ 執行狀況紀錄(含異常狀況及因應對策)

今日富聯SK200好於下.06、下.22篩網更換完成下、環興SK250好於下.15、下.29篩網更換完成下。今日施工一切順利。

簽核：羅[illegible]

卑南溪河川揚塵防制實地演練-施工日誌

計畫名稱：110 年度臺東縣卑南溪河川揚塵防制及改善推動計畫
執行單位：富聯工程顧問股份有限公司

■ 施工紀錄

施工日期	110 年 10 月 6 日　星期 □一 □二 ☑三 □四 □五 □六 □日		
天氣狀況	上午 ☑晴天 □陰天 □雨天 下午 ☑晴天 □陰天 □雨天	揚塵狀況	☑有 □無
施作怪手	□富聯怪手 7 臺 □環保局怪手 1 臺 SK350	施作地點	☑T1 ☑T2 □T3 □T4

■ 工作人數及時數

單位	職稱	姓名				
富聯工程	監工	李[illegible]				
	挖掘機司機	簽名檔如附件	機具(型號)	1. SK200	2. EX ~~SK200~~	3.
當日現場工作人數		□2 □3 ☑4 □5□其他_____	使用量(小時)	8	8	

■ 工作事項

範圍

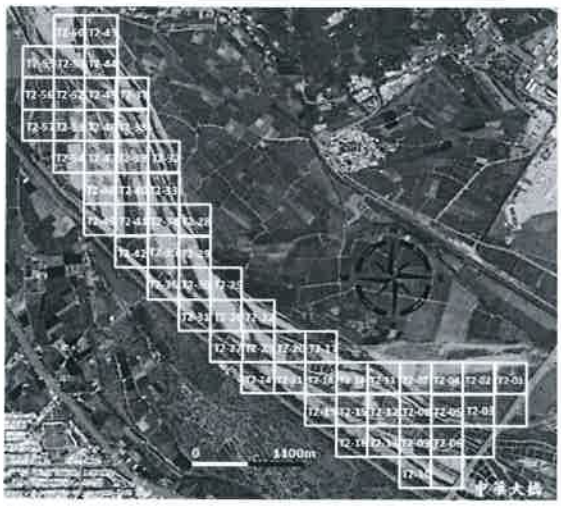

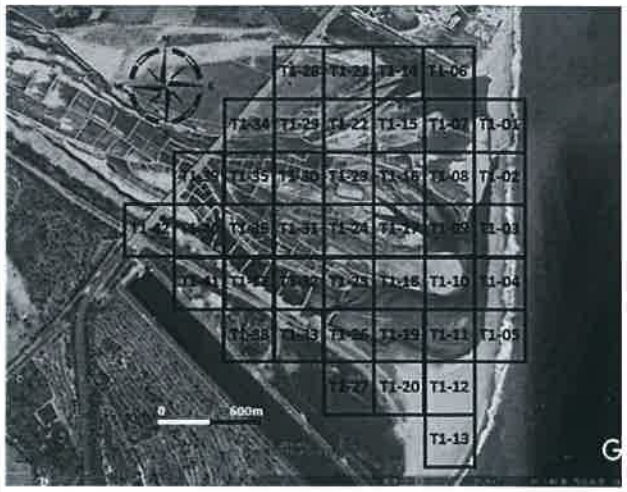

工作進度

上午	時間	如附件	
	施作項目	□新土堤 ☑修復土堤 □引水土堤 □其他(　　)	
	土堤概估(m)	長：350 m 寬：2.0 m 高：2.0 m	
	施工內容	富豐SK200 2.22公尺修復完成 富豐H1200 2.15公尺修復完成 堤防SK350 2.18公尺修復完成	
下午	時間	如附件	
	施作項目	□新土堤 ☑修復土堤 □引水土堤 □其他(　　)	
	土堤概估(m)	長：280 m 寬：2.0 m 高：2.0 m	
	施工內容	富豐SK200 2.16公尺修復完成 富豐H1200 2.18公尺修復完成 堤防SK350 2.15公尺修復完成	
未完成範圍/作法			

■ 執行狀況紀錄(含異常狀況及因應對策)

今日富豐SK200坍方於2.22、2.16公尺修復完成，另一部H1200坍方於2.15、2.18公尺修復完成，堤防SK350坍方於2.18、2.15公尺修復完成。
今日施工一切正常。

簽核：[illegible]

卑南溪河川揚塵防制實地演練-施工日誌

計畫名稱：110 年度臺東縣卑南溪河川揚塵防制及改善推動計畫
執行單位：富聯工程顧問股份有限公司

■ 施工紀錄

施工日期	110 年 10 月 7 日　星期 □一 □二 □三 ☑四 □五 □六 □日		
天氣狀況	上午 ☑晴天 □陰天 □雨天 下午 ☑晴天 □陰天 □雨天	揚塵狀況	□有 ☑無
施作怪手	□富聯怪手 2 臺 □環保局怪手 1 臺 SK350	施作地點	☑T1 ☑T2 □T3 □T4

■ 工作人數及時數

8

單位	職稱	姓名			
富聯工程	監工	李[illegible]			
	挖掘機司機	簽名檔如附件	機具(型號)	1.SK200	2.HI200 3.
當日現場工作人數		□2 □3 ☑4 □5□其他_____	使用量(小時)	8	8

■ 工作事項

範圍

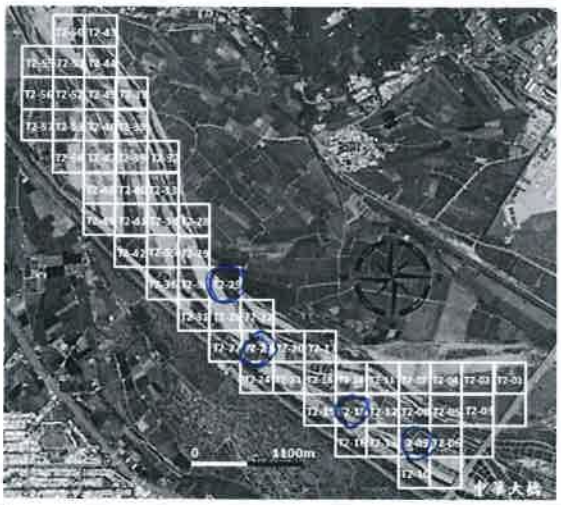

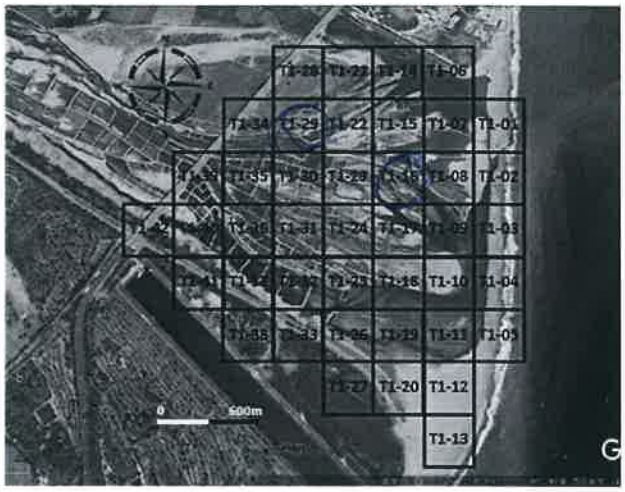

工作進度

上午	時間	如附件
	施作項目	□新土堤 ☑修復土堤 ☑引水土堤 □其他(　　)
	土堤概估(m)	長：250 m 寬：2.0 m 高：2.0 m
	施工內容	富聯SK200下2.9修復完成 富聯HI200下2.5修復完成 提報SK350下3.5引水完成
下午	時間	如附件
	施作項目	□新土堤 ☑修復土堤 ☑引水土堤 □其他(　　)
	土堤概估(m)	長：250 m 寬：2.0 m 高：2.0 m
	施工內容	富聯SK200下2.6修復完成 富聯HI200下2.0修復完成 提報SK350下2.3引水完成
未完成範圍/作法		

■ 執行狀況紀錄(含異常狀況及因應對策)

今日富聯SK200於下2.9、下2.6修復完成並完工，另富聯HI200分別於下2.5、下2.0修復完成並完工，提報SK350預計於下2.5、下2.3引水完成並完工。今日施工一切平安。

簽核：[illegible]

卑南溪河川揚塵防制實地演練-施工日誌

計畫名稱：110 年度臺東縣卑南溪河川揚塵防制及改善推動計畫
執行單位：富聯工程顧問股份有限公司

■ 施工紀錄

施工日期	110 年 10 月 8 日　星期 □一 □二 □三 □四 ☑五 □六 □日		
天氣狀況	上午 ☑晴天 □陰天 □雨天 下午 □晴天 ☑陰天 □雨天	揚塵狀況	□有 ☑無
施作怪手	□富聯怪手 2 臺 □環保局怪手 1 臺 SK350	施作地點	☑T1 ☑T2 □T3 □T4

■ 工作人數及時數

4

單位	職稱	姓名			
富聯工程	監工	李的南			
	挖掘機司機	簽名檔如附件	機具(型號)	1.SK200	2.EX200 3.
當日現場工作人數		□2 □3 ☑4 □5□其他_____	使用量(小時)	8	8

■ 工作事項

範圍

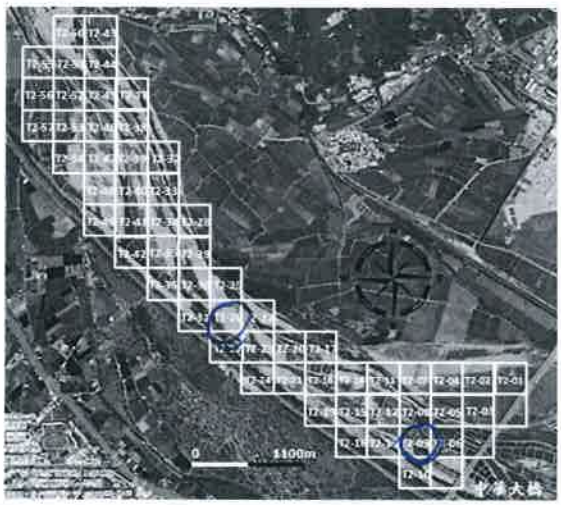

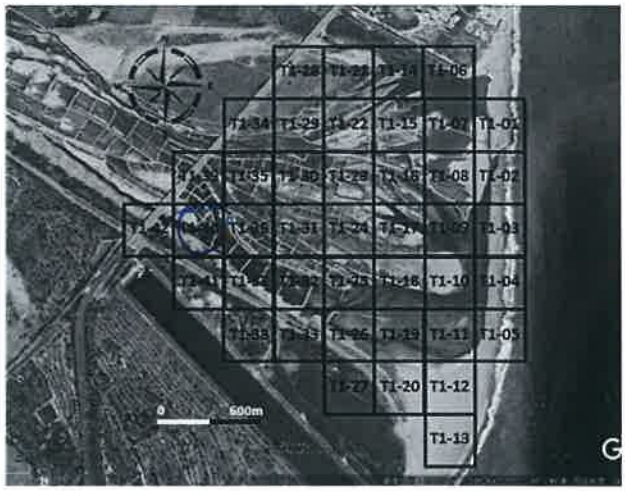

工作進度

上午	時間	如附件
	施作項目	□新土堤 ☑修復土堤 ☑引水土堤 □其他(　　)
	土堤概估(m)	長：200 m 寬：3.0 m 高：3.0 m
	施工內容	整平SK200 0.40公頃e處 整平EX200 0.9公頃e處 規劃SK350 0.33公頃e處
下午	時間	如附件
	施作項目	□新土堤 ☑修復土堤 □引水土堤 □其他(　　)
	土堤概估(m)	長：200 m 寬：3.0 m 高：3.0 m
	施工內容	整平SK200 0.40公頃e處 整平EX200 0.9公頃e處
未完成範圍/作法		規劃SK350 下午繼續養

■ 執行狀況紀錄(含異常狀況及因應對策)

今日整平SK200達成0.9公頃e處 施工另整平EX200達成0.40公頃e處施工 規劃SK350達成0.33公頃e處施工 今日施工順利

簽核：羅智文

卑南溪河川揚塵防制實地演練-施工日誌

計畫名稱：110 年度臺東縣卑南溪河川揚塵防制及改善推動計畫
執行單位：富聯工程顧問股份有限公司

■ 施工紀錄

施工日期	110 年 10 月 9 日 星期 □一 □二 □三 □四 □五 ☑六 □日		
天氣狀況	上午 ☑晴天 □陰天 □雨天 下午 ☑晴天 □陰天 □雨天	揚塵狀況	□有 ☑無
施作怪手	□富聯怪手 1 臺 □環保局怪手 ____ 臺	施作地點	☑T1 □T2 □T3 □T4

■ 工作人數及時數

單位	職稱	姓名				
富聯工程	監工	李[illegible]				
	挖掘機司機	簽名檔如附件	機具(型號)	1.SK200	2.	3.
當日現場工作人數		☑2 □3 □4 □5□其他____	使用量(小時)	8		

■ 工作事項

範圍

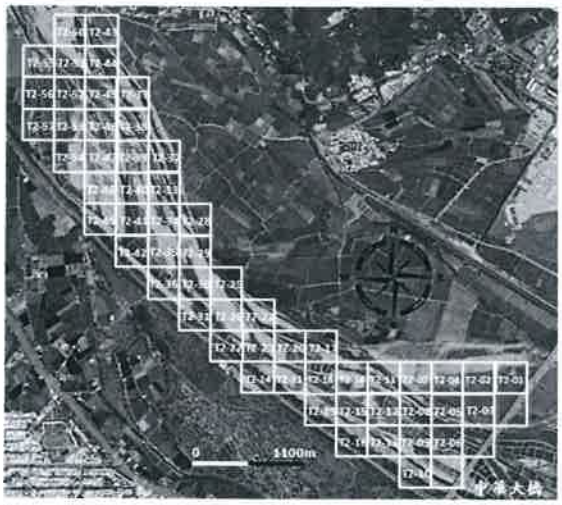

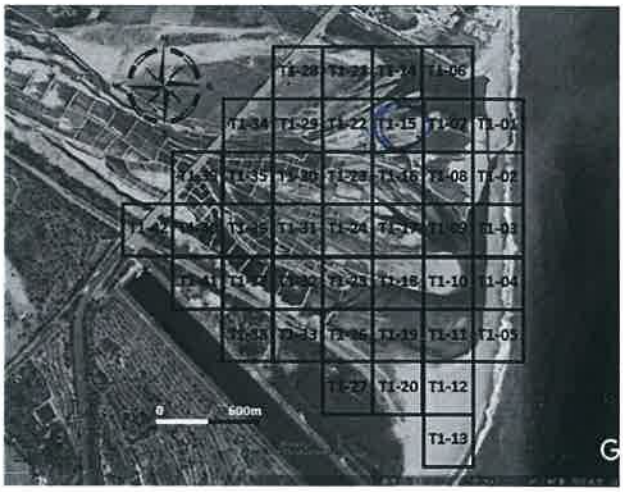

工作進度

上午	時間	如附件
	施作項目	□新土堤 ☑修復土堤 □引水土堤 □其他( )
	土堤概估(m)	長：80 m 寬：2.0 m 高：2.0 m
	施工內容	噴灑SK200下1.5公尺處e處。
下午	時間	如附件
	施作項目	□新土堤 ☑修復土堤 □引水土堤 □其他( )
	土堤概估(m)	長：80 m 寬：2.0 m 高：2.0 m
	施工內容	噴灑SK200下1.5公尺處e處。
未完成範圍/作法		

■ 執行狀況紀錄(含異常狀況及因應對策)

今日噴灑SK200。對於下1.5公尺處e處進行
今日施工一切正常。

簽核：[illegible]

卑南溪河川揚塵防制實地演練-施工日誌

計畫名稱：110 年度臺東縣卑南溪河川揚塵防制及改善推動計畫
執行單位：富聯工程顧問股份有限公司

■ 施工紀錄

施工日期	110 年 10 月 16 日　星期 □一 □二 □三 □四 □五 ☑六 □日		
天氣狀況	上午 ☑晴天 □陰天 □雨天 下午 ☑晴天 □陰天 □雨天	揚塵狀況	□有 ☑無
施作怪手	□富聯怪手 > 臺 □環保局怪手 ____ 臺	施作地點	□T1 □T2 □T3 □T4

■ 工作人數及時數

單位	職稱	姓名				
富聯工程	監工	詹[illegible]				
	挖掘機司機	簽名檔如附件	機具(型號)	1. SK 200	2. EX 200	3.
當日現場工作人數		□2 ☑3 □4 □5□其他 ____	使用量(小時)	8	8	

■ 工作事項

範圍

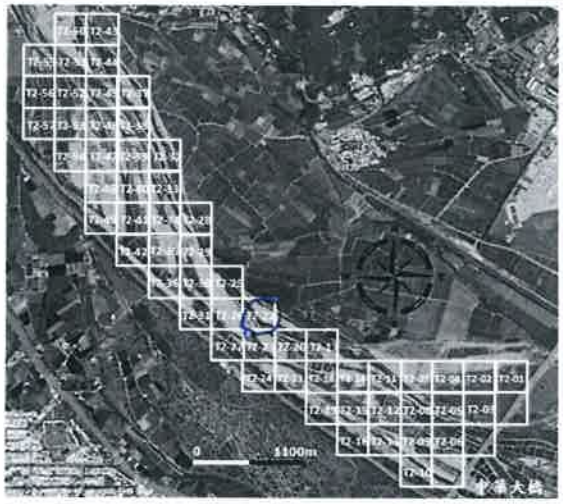

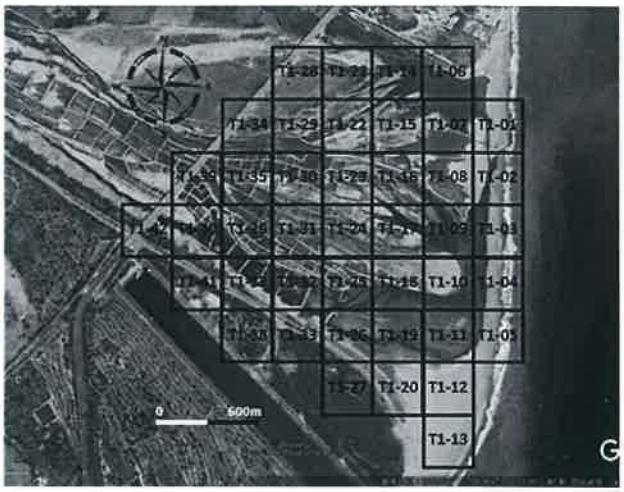

工作進度

上午	時間	如附件
	施作項目	□新土堤 □修復土堤 □引水土堤 ☑其他(道路修補)
	土堤概估(m)	長： m 寬： m 高： m
	施工內容	富豐 SK 200 道路修補、富豐 EX 200 道路修補
下午	時間	如附件
	施作項目	□新土堤 ☑修復土堤 □引水土堤 ☑其他(道路修補)
	土堤概估(m)	長：80 m 寬：7.0 m 高：>1.0 m
	施工內容	富豐 SK 200 道路修補 富豐 EX 200 方.>> 修整完畢
未完成範圍/作法		

■ 執行狀況紀錄(含異常狀況及因應對策)

今日富豐 SK 200 路面道路修補完成，另一部富豐 EX 200 路面道路修補，下午以挖方.>> 修整完畢，今日施工一切平安。

簽核：[illegible]

卑南溪河川揚塵防制實地演練-施工日誌

計畫名稱：110 年度臺東縣卑南溪河川揚塵防制及改善推動計畫
執行單位：富聯工程顧問股份有限公司

■ 施工紀錄

施工日期	110 年 10 月 17 日　星期 □一 □二 □三 □四 □五 □六 ☑日		
天氣狀況	上午 ☑晴天 □陰天 □雨天 下午 ☑晴天 □陰天 □雨天	揚塵狀況	☑有 □無
施作怪手	□富聯怪手 7 臺 □環保局怪手 1 臺 SK350	施作地點	□T1 ☑T2 □T3 □T4

■ 工作人數及時數

4

單位	職稱	姓名				
富聯工程	監工	李[illegible]				
	挖掘機司機	簽名檔如附件	機具(型號)	1.SK200	2.ZX200	3.
當日現場工作人數	□2 ☑3 □4 □5□其他_____		使用量(小時)	8	8	

■ 工作事項

範圍

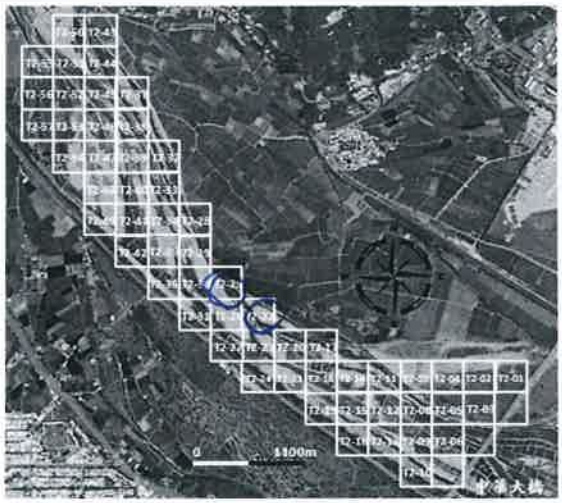

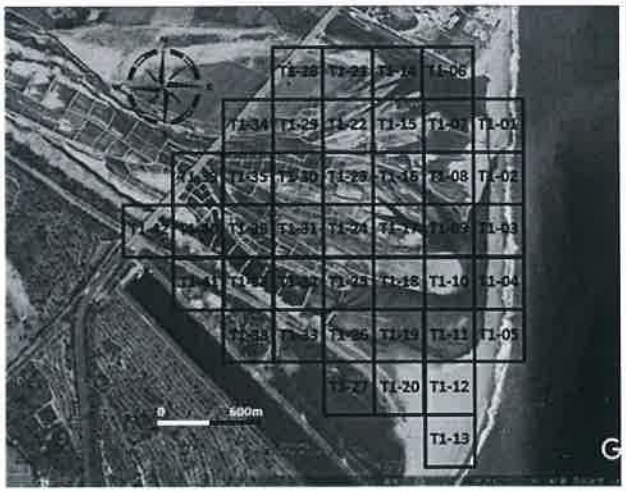

工作進度

上午	時間	如附件	
	施作項目	□新土堤 ☑修復土堤 □引水土堤 □其他(　　)	
	土堤概估(m)	長：180 m 寬：3.0 m 高：>1.0 m	
	施工內容	富聯SK200左、右搭設完成 富聯ZX200左、右搭設完成	
下午	時間	如附件	
	施作項目	□新土堤 ☑修復土堤 □引水土堤 □其他(　　)	
	土堤概估(m)	長：180 m 寬：3.0 m 高：>1.0 m	
	施工內容	富聯SK200左、右搭設完成 富聯ZX200左、右搭設完成 環興SK350左24探坑路況是否可通行	
未完成範圍/作法			

■ 執行狀況紀錄(含異常狀況及因應對策)

今日富聯SK200搭好左、右搭設完成下午部隊富聯ZX200搭好左、右搭設完成下午今日施工一切正常

簽核：[illegible]

卑南溪河川揚塵防制實地演練-施工日誌

計畫名稱：110 年度臺東縣卑南溪河川揚塵防制及改善推動計畫
執行單位：富聯工程顧問股份有限公司

■ 施工紀錄

施工日期	110 年 10 月 18 日 星期 ☑一 □二 □三 □四 □五 □六 □日		
天氣狀況	上午 ☑晴天 □陰天 □雨天 下午 ☑晴天 □陰天 □雨天	揚塵狀況	☑有 □無
施作怪手	□富聯怪手 4 臺 □環保局怪手 1 臺 SK350 8	施作地點	☑T1 ☑T2 □T3 □T4

■ 工作人數及時數

單位	職稱	姓名				
富聯工程	監工	李偉				
	挖掘機司機	簽名檔如附件	機具(型號)	1.PC300	2.柳工300	3.SK200 ZX200
當日現場工作人數	□2 □3 □4 □5□其他 6人		使用量(小時)	8	8	8 8

■ 工作事項

範圍

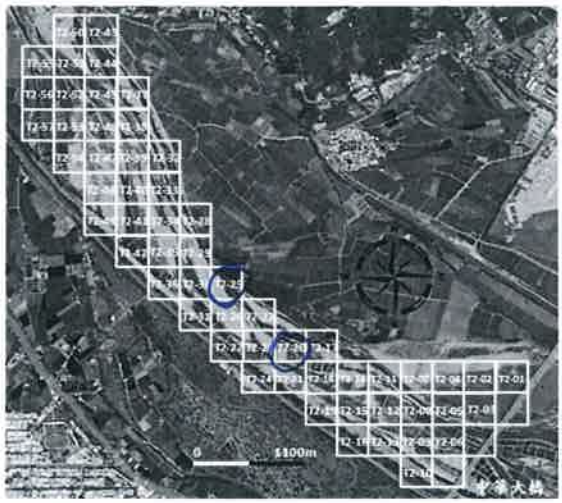

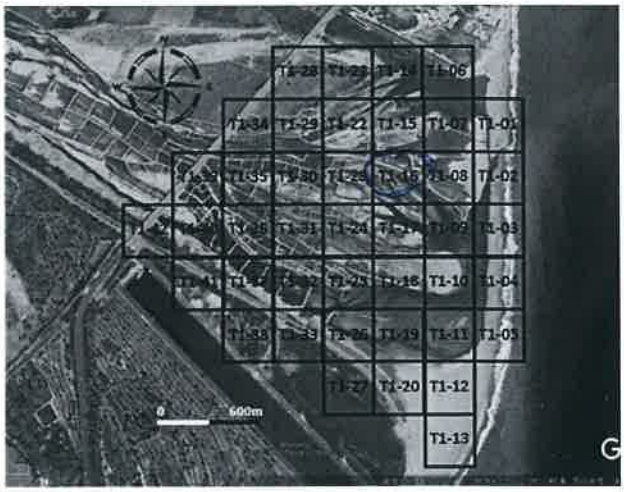

工作進度

上午	時間	如附件
	施作項目	□新土堤 ☑修復土堤 □引水土堤 □其他( )
	土堤概估(m)	長：500 m 寬：3.0 m 高：3.0 m
	施工內容	富聯PC300 方.20 個長度處，富聯柳工300 方.16 個長度處，富聯SK200 方.20 個長度處，富聯ZX200 方.25 個長度處，提報SK350 方.16 個長度處，
下午	時間	如附件
	施作項目	□新土堤 ☑修復土堤 □引水土堤 □其他( )
	土堤概估(m)	長：500 m 寬：3.0 m 高：3.0 m
	施工內容	富聯PC300 方.20 個長度處，富聯柳工300 方.16 個長度處，富聯SK200 方.20 個長度處，富聯ZX200 方.25 個長度處，提報SK350 方.16 個長度處，
未完成範圍/作法		

■ 執行狀況紀錄(含異常狀況及因應對策)

今天富聯PC300 完成於方.20 個長度處完成。另富聯柳工300 完成於方.16 個長度處完成。富聯SK200 完成、ZX200 完成分別於方.20、方.25 個長度處完成。提報SK350 完成於方.16 個長度處完成。沒有發生一切意外。

簽核：

卑南溪河川揚塵防制實地演練-施工日誌

計畫名稱：110 年度臺東縣卑南溪河川揚塵防制及改善推動計畫
執行單位：富聯工程顧問股份有限公司

■ 施工紀錄

施工日期	110 年 10 月 19 日　星期 □一 ☑二 □三 □四 □五 □六 □日		
天氣狀況	上午 ☑晴天 □陰天 □雨天 下午 ☑晴天 □陰天 □雨天	揚塵狀況	□有 ☑無
施作怪手	□富聯怪手 4 臺 □環保局怪手 1 臺 SK350 8	施作地點	□T1 ☑T2 □T3 □T4

■ 工作人數及時數

單位	職稱	姓名				
富聯工程	監工	李[illegible]				
	挖掘機司機	簽名檔如附件	機具(型號)	1.PC300	2.EX200	3.SK200 和 PC300
當日現場工作人數	□2 □3 □4 □5□其他 6人		使用量(小時)	8	8	8　8

■ 工作事項

範圍

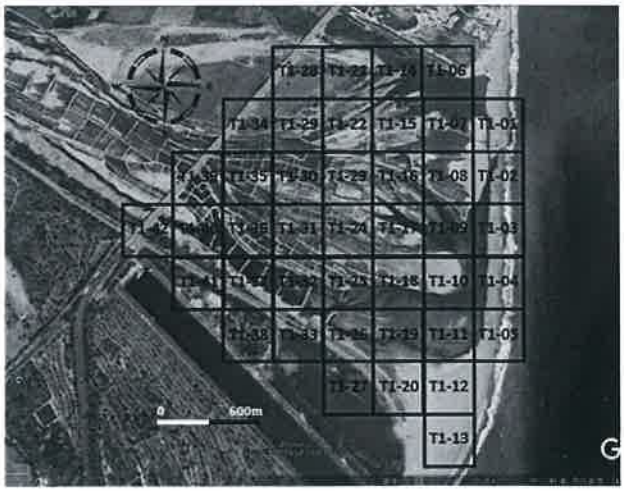

工作進度

上午	時間	如附件
	施作項目	□新土堤 ☑修復土堤 □引水土堤 □其他(　　)
	土堤概估(m)	長：450 m 寬：3.0 m 高：3.0 m
	施工內容	富聯和PC300挖掘機於下午0.6小時完成 富聯PC300挖掘機0.8小時完成 富聯SK200下午0.20小時完成 富聯EX200下午0.6小時完成 提醒SK350下午0.6小時完成
下午	時間	如附件
	施作項目	□新土堤 ☑修復土堤 □引水土堤 □其他(　　)
	土堤概估(m)	長：500 m 寬：3.0 m 高：3.0 m
	施工內容	富聯和PC300挖掘機0.6小時完成 富聯PC300下午0.18小時完成 富聯SK200下午0.20小時完成 富聯EX200下午0.6小時完成 提醒SK350下午0.6小時完成
未完成範圍/作法		

■ 執行狀況紀錄(含異常狀況及因應對策)

今日富聯和PC300挖掘機於下午0.6小時完成 下午分別富聯PC300挖掘機於下午0.18小時完成 富聯和SK200、EX200挖掘機於下午0.6、下午0.20小時完成 提醒SK350挖掘機於下午0.6小時完成

今日施工一切正常。

簽核：

卑南溪河川揚塵防制實地演練-施工日誌

計畫名稱：110 年度臺東縣卑南溪河川揚塵防制及改善推動計畫
執行單位：富聯工程顧問股份有限公司

■ 施工紀錄

施工日期	110 年 10 月 20 日　星期 □一 □二 ☑三 □四 □五 □六 □日		
天氣狀況	上午 ☑晴天 □陰天 □雨天 下午 ☑晴天 □陰天 □雨天	揚塵狀況	□有 ☑無
施作怪手	□富聯怪手 3 臺 □環保局怪手 1 臺 SK350 8	施作地點	☑T1 ☑T2 □T3 □T4

■ 工作人數及時數

單位	職稱	姓名				
富聯工程	監工	[illegible]				
	挖掘機司機	簽名檔如附件	機具(型號)	1.SK300	2.EX300	3.KOM 930
當日現場工作人數		□2 □3 □4 ☑5 □其他_____	使用量(小時)	8	8	8

■ 工作事項

範圍

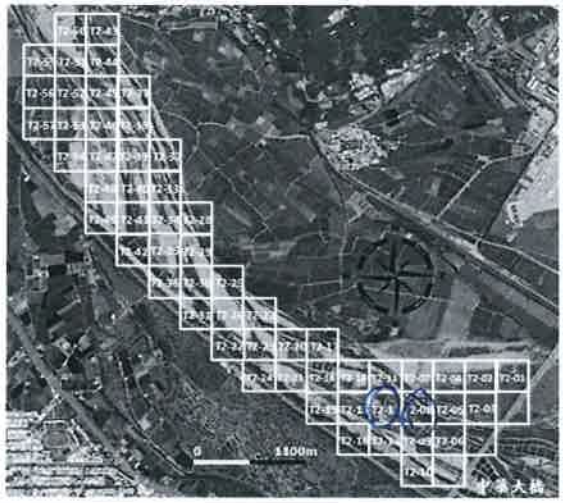

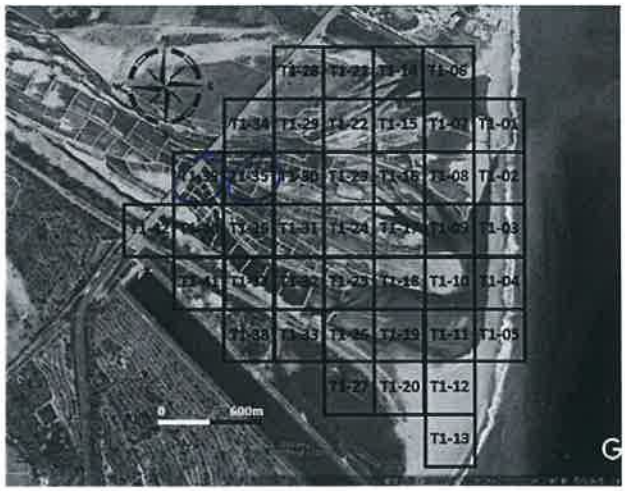

工作進度

上午	時間	如附件
	施作項目	□新土堤 ☑修復土堤 □引水土堤 □其他(　　)
	土堤概估(m)	長：450 m 寬：7.0 m 高：7.0 m
	施工內容	富聯SK300 7.12修復完畢、富聯EX300 7.08修復完畢 富聯KOM930 7.08修復完畢、振興SK350 7.08修復完畢
下午	時間	如附件
	施作項目	□新土堤 ☑修復土堤 □引水土堤 □其他(　　)
	土堤概估(m)	長：450 m 寬：7.0 m 高：7.0 m
	施工內容	富聯SK300 7.25修復完畢 富聯EX300 7.29修復完畢 富聯KOM930 7.25修復完畢、振興SK350 7.29修復完畢 富聯PC300 當日因故停休息一天
未完成範圍/作法		

■ 執行狀況紀錄(含異常狀況及因應對策)

今日富聯SK300執行於7.12、7.25修復完畢 富聯EX300執行於7.08 7.29修復完畢 富聯KOM930執行於7.08、7.25修復完畢 振興SK350執行於7.08、7.29修復完畢 方述下。 今日施工一切平安。

簽核：[illegible]

卑南溪河川揚塵防制實地演練-施工日誌

計畫名稱：110 年度臺東縣卑南溪河川揚塵防制及改善推動計畫
執行單位：富聯工程顧問股份有限公司

■ 施工紀錄

施工日期	110 年 10 月 21 日　星期 □一 □二 □三 ☑四 □五 □六 □日		
天氣狀況	上午 ☑晴天 □陰天 □雨天 下午 ☑晴天 □陰天 □雨天	揚塵狀況	□有 ☑無
施作怪手	□富聯怪手 4 臺 □環保局怪手 1 臺 SK350	施作地點	☑T1 ☑T2 □T3 □T4

■ 工作人數及時數

8

單位	職稱	姓名				
富聯工程	監工	[illegible]				
	挖掘機司機	簽名檔如附件	機具(型號)	1.EX300	2.柳930	3.PC300 SK200
當日現場工作人數	□2 □3 □4 □5□其他 6人		使用量(小時)	8	8	8 4

■ 工作事項

範圍

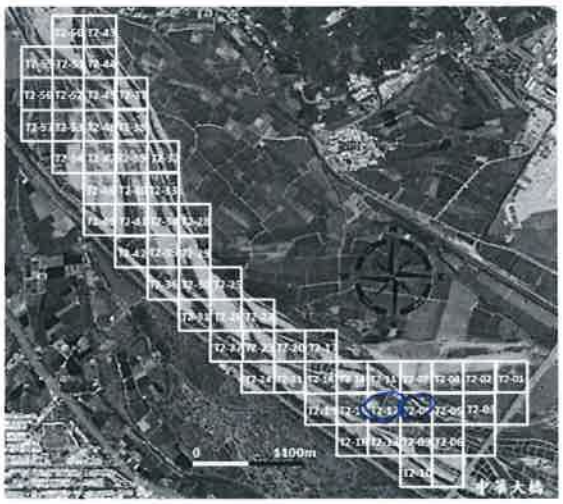

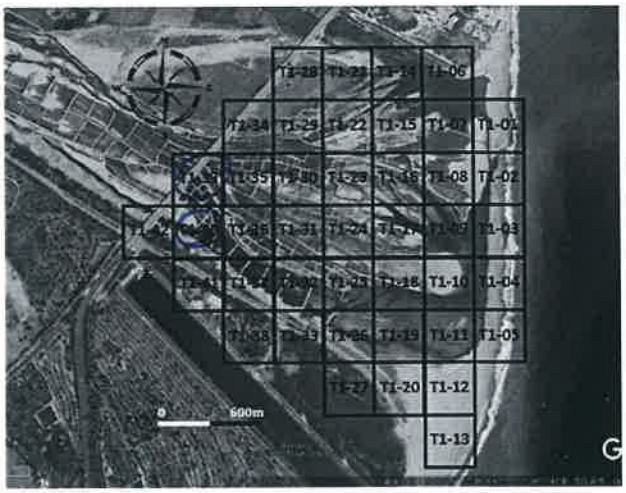

工作進度

上午	時間	如附件	
	施作項目	□新土堤 ☑修復土堤 □引水土堤 □其他(　　)	
	土堤概估(m)	長：　m 寬：　m 高：　m	
	施工內容	富聯EX200 工.39條長e坡 富聯柳930 工.40條長e坡 富聯PC300 工.08條長e坡 環福SK350 工.12條長e坡 (富聯SK200 故障維修)	
下午	時間	如附件	
	施作項目	□新土堤 ☑修復土堤 □引水土堤 □其他(　　)	
	土堤概估(m)	長：　m 寬：　m 高：　m	
	施工內容	富聯EX200 工.39條長e坡 富聯柳930 工.40條長e坡 富聯PC300 工.08條長e坡 富聯SK200 工.39條長e坡 環福SK350 工.12條長e坡	
未完成範圍/作法			

■ 執行狀況紀錄(含異常狀況及因應對策)

今日富聯EX200施工於工.39條長e坡 富聯柳930施工於工.40條長e坡完成
富聯PC300施工於工.08條長e坡完成 富聯SK200施工下午施工於工.39條長e坡完成
環福SK350施工於工.12條長e坡完成 今日施工一切正常。

簽核：

卑南溪河川揚塵防制實地演練-施工日誌

計畫名稱：110 年度臺東縣卑南溪河川揚塵防制及改善推動計畫
執行單位：富聯工程顧問股份有限公司

■ 施工紀錄

施工日期	110 年 10 月 22 日　星期 □一 □二 □三 □四 ☑五 □六 □日		
天氣狀況	上午 ☑晴天 □陰天 □雨天 下午 ☑晴天 □陰天 □雨天	揚塵狀況	☑有 □無
施作怪手	□富聯怪手 4 臺 □環保局怪手 ＿＿ 臺	施作地點	☑T1 ☑T2 □T3 □T4

■ 工作人數及時數

單位	職稱	姓名				
富聯工程	監工	蔡[illegible]				
	挖掘機司機	簽名檔如附件	機具(型號)	1.PC300	2.EX200	3.藥劑930 SK200
當日現場工作人數		□2 □3 □4 ☑5□其他＿＿	使用量(小時)	8	8	8 4

■ 工作事項

範圍

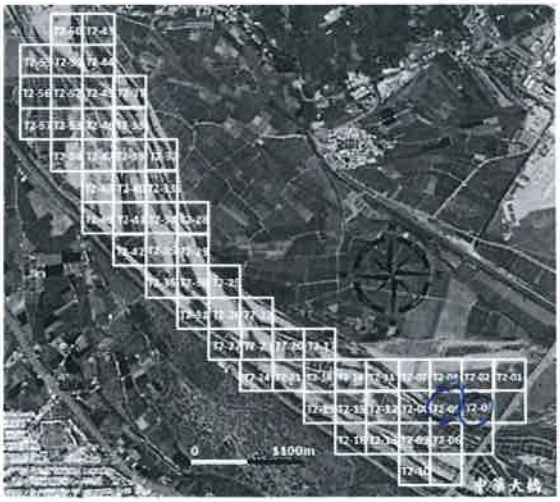

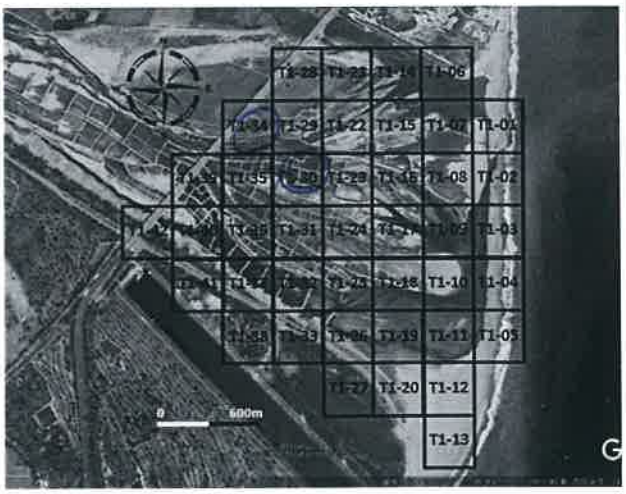

工作進度

上午	時間	如附件
	施作項目	□新土堤 ☑修復土堤 □引水土堤 □其他(　　)
	土堤概估(m)	長：370 m 寬：3.0 m 高：3.0 m
	施工內容	富聯PC300 7.15 噴灑e劑 富聯EX200 7.09 噴灑e劑 富聯藥劑930 7.34 噴灑e劑 富聯SK200 7.30 噴灑e劑. 富聯SK200 8:40 泡管噴灑
下午	時間	如附件
	施作項目	□新土堤 ☑修復土堤 □引水土堤 □其他(　　)
	土堤概估(m)	長：400 m 寬：3.0 m 高：3.0 m
	施工內容	富聯PC300 7.03 噴灑e劑. 富聯EX200 7.05 噴灑e劑 富聯藥劑930 7.34 噴灑e劑 富聯SK200 7.30 噴灑e劑 富聯SK200 下午1點20分噴灑1點50分回廠卸下.
未完成範圍/作法		

■ 執行狀況紀錄(含異常狀況及因應對策)

今日富聯PC300 油耗於7.15、7.03噴灑e劑 富聯EX200 油耗於7.09、7.05噴灑e劑 富聯藥劑930 油耗於7.34噴灑e劑 富聯SK200 油耗於7.30噴灑e劑完畢.
今日無任一切石導.

簽核：[illegible]

卑南溪河川揚塵防制實地演練-施工日誌

計畫名稱：110 年度臺東縣卑南溪河川揚塵防制及改善推動計畫
執行單位：富聯工程顧問股份有限公司

■ 施工紀錄

施工日期	110 年 10 月 23 日　星期 □一 □二 □三 □四 □五 ☑六 □日		
天氣狀況	上午 ☑晴天 □陰天 □雨天 下午 ☑晴天 □陰天 □雨天	揚塵狀況	☑有 □無
施作怪手	□富聯怪手 3 臺 □環保局怪手 1 臺 SK350	施作地點	☑T1 ☑T2 □T3 □T4

■ 工作人數及時數

5

單位	職稱	姓名				
富聯工程	監工	簽名檔				
	挖掘機司機	簽名檔如附件	機具(型號)	1.ZX200	2.SK200	3.HH930
當日現場工作人數	□2 □3 □4 ☑5 □其他_____		使用量(小時)	8	8	8

■ 工作事項

範圍

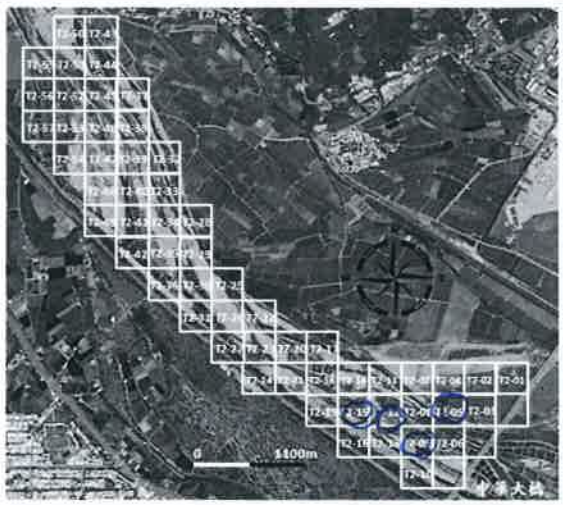

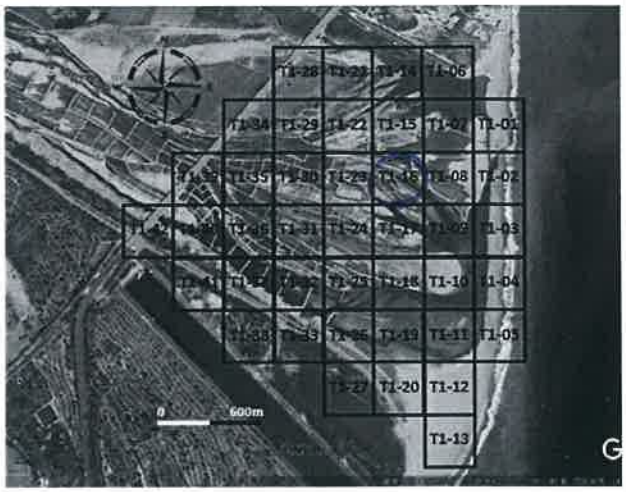

工作進度

上午	時間	如附件
	施作項目	□新土堤 ☑修復土堤 □引水土堤 □其他(　　)
	土堤概估(m)	長：250 m 寬：3.0 m 高：3.0 m
	施工內容	富聯SK200 7.16 修復e堤. 富聯ZX200 7.09 修復e堤. 富聯HH930 7.05 修復e堤. 振興SK350 7.10 第30 7.05 修復e堤.
下午	時間	如附件
	施作項目	□新土堤 ☑修復土堤 □引水土堤 □其他(　　)
	土堤概估(m)	長：400 m 寬：3.0 m 高：3.0 m
	施工內容	富聯SK200 7.16 修復e堤. 富聯ZX200 7.12 修復e堤. 富聯HH930 7.15 修復e堤. 振興SK350 7.05 修復e堤.
未完成範圍/作法		

■ 執行狀況紀錄(含異常狀況及因應對策)

今日富聯SK200 時數於7.16 修復e堤完成. 富聯ZX200 時數於7.09、7.12 修復e堤完成. 富聯HH930 時數於7.05、7.15 修復e堤完成. 振興SK350 時數如於7.05 修復e堤完成. 今日無一切正常.

簽核：

卑南溪河川揚塵防制實地演練-施工日誌

計畫名稱：110 年度臺東縣卑南溪河川揚塵防制及改善推動計畫
執行單位：富聯工程顧問股份有限公司

■ 施工紀錄

施工日期	110 年 10 月 24 日　星期 □一 □二 □三 □四 □五 □六 ☑日		
天氣狀況	上午 ☑晴天 □陰天 □雨天 下午 ☑晴天 □陰天 □雨天	揚塵狀況	□有 ☑無
施作怪手	□富聯怪手 3 臺 □環保局怪手 ____ 臺	施作地點	☑T1 ☑T2 □T3 □T4

■ 工作人數及時數

單位	職稱	姓名				
富聯工程	監工	李[illegible]				
	挖掘機司機	簽名檔如附件	機具(型號)	1.ZX200	2.SK200	3.[illegible]930
當日現場工作人數		□2 □3 ☑4 □5□其他____	使用量(小時)	8	8	8

■ 工作事項

範圍

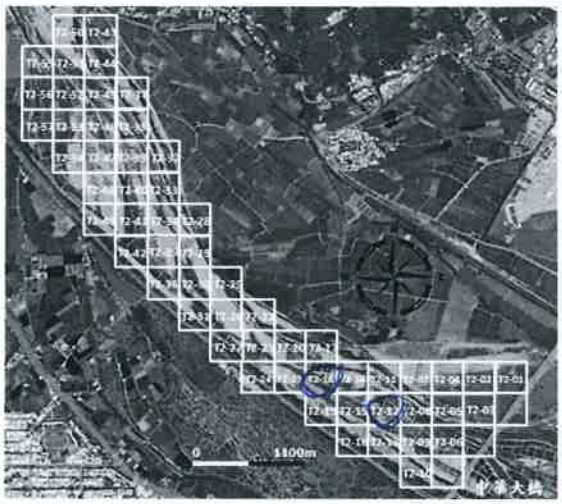

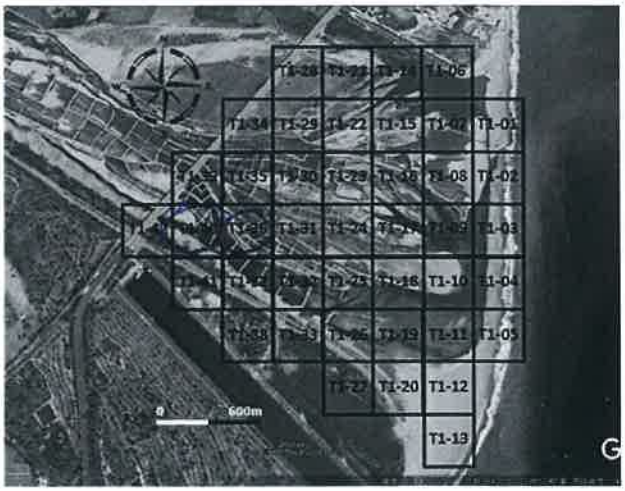

工作進度

上午	時間	如附件
	施作項目	□新土堤 ☑修復土堤 □引水土堤 □其他(　　)
	土堤概估(m)	長：300 m 寬：3.0 m 高：3.0 m
	施工內容	富聯ZX200 1.40 [illegible] 富聯SK200 1.26 [illegible] 富聯[illegible]930 1.18 [illegible]
下午	時間	如附件
	施作項目	□新土堤 ☑修復土堤 □引水土堤 □其他(　　)
	土堤概估(m)	長：300 m 寬：3.0 m 高：3.0 m
	施工內容	富聯ZX200 1.40 [illegible] 富聯SK200 1.26 [illegible] 富聯[illegible]930 1.12 [illegible]
未完成範圍/作法		

■ 執行狀況紀錄(含異常狀況及因應對策)

今日富聯ZX200 [illegible] 於 1.40 [illegible] 富聯SK200 [illegible] 於 1.36 [illegible] 富聯[illegible]930 [illegible] 於 1.18、1.12 [illegible] 改善一切改善。

簽核：[illegible]

卑南溪河川揚塵防制實地演練-施工日誌

計畫名稱：110 年度臺東縣卑南溪河川揚塵防制及改善推動計畫
執行單位：富聯工程顧問股份有限公司

■ 施工紀錄

施工日期	110 年 10 月 15 日　星期 ☑一 □二 □三 □四 □五 □六 □日		
天氣狀況	上午 ☑晴天 □陰天 □雨天 下午 ☑晴天 □陰天 □雨天	揚塵狀況	☑有 □無
施作怪手	□富聯怪手 3 臺 □環保局怪手 1 臺 SK250	施作地點	☑T1 □T2 □T3 □T4

8

■ 工作人數及時數

單位	職稱	姓名				
富聯工程	監工	[illegible]				
	挖掘機司機	簽名檔如附件	機具(型號)	1.ZX200	2.SK200	3.華利930
當日現場工作人數		□2 □3 □4 ☑5 □其他_____	使用量(小時)	8	8	8

■ 工作事項

範圍

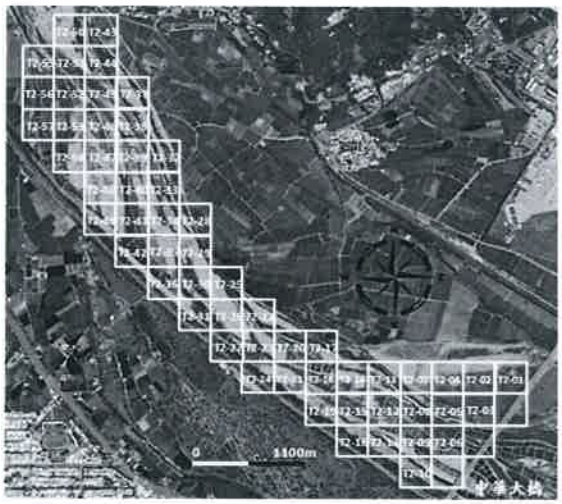

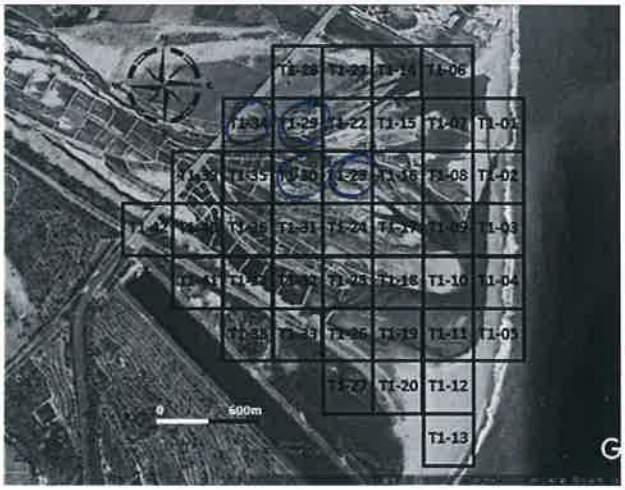

工作進度

上午	時間	如附件	
	施作項目	□新土堤 ☑修復土堤 □引水土堤 □其他(　　)	
	土堤概估(m)	長：380 m 寬：3.0 m 高：3.0 m	
	施工內容	富聯ZX200 T1-34個隔e牆. 富聯SK200 T1-23個隔e牆, 富聯柳工930 T1-30個隔e牆 環福SK350 T1-9個隔e牆.	
下午	時間	如附件	
	施作項目	□新土堤 ☑修復土堤 □引水土堤 □其他(　　)	
	土堤概估(m)	長：350 m 寬：3.0 m 高：3.0 m	
	施工內容	富聯ZX200 T1-34個隔e牆 富聯SK200 T1-23個隔e牆 富聯柳工930 T1-30個隔e牆 環福SK350 T1-9個隔e牆.	
未完成範圍/作法			

■ 執行狀況紀錄(含異常狀況及因應對策)

今日富聯ZX200挖掘機SK200挖掘機分別於T1-34、T1-23個隔e牆施工下
另一部富聯柳工930挖掘機於T1-30個隔e牆施工下、環福SK350挖掘機於T1-9
個隔e牆施工下 今日施工一切正常。

簽核：

卑南溪河川揚塵防制實地演練-施工日誌

計畫名稱：110 年度臺東縣卑南溪河川揚塵防制及改善推動計畫
執行單位：富聯工程顧問股份有限公司

■ 施工紀錄

施工日期	110 年 10 月 26 日　星期 □一 ☑二 □三 □四 □五 □六 □日		
天氣狀況	上午 ☑晴天 □陰天 □雨天 下午 ☑晴天 □陰天 □雨天	揚塵狀況	☑有 □無
施作怪手	□富聯怪手 3 臺 □環保局怪手 1 臺 SK250	施作地點	☑T1 ☑T2 □T3 □T4

8

■ 工作人數及時數

單位	職稱	姓名				
富聯工程	監工	李士衡				
	挖掘機司機	簽名檔如附件	機具(型號)	1.EX200	2.SK200	3.菲柳950
當日現場工作人數		□2 □3 □4 ☑5□其他_____	使用量(小時)	8	8	4

■ 工作事項

範圍

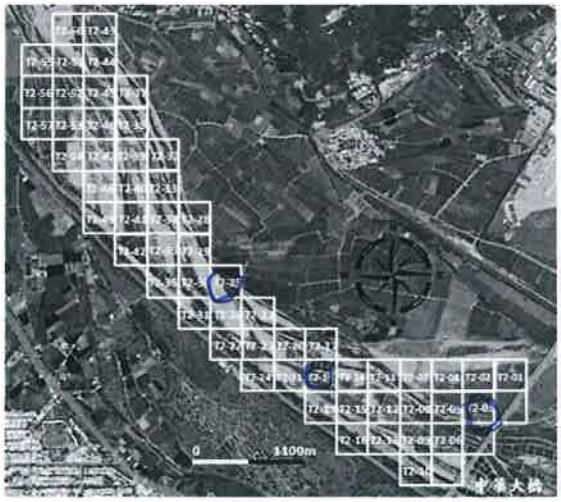

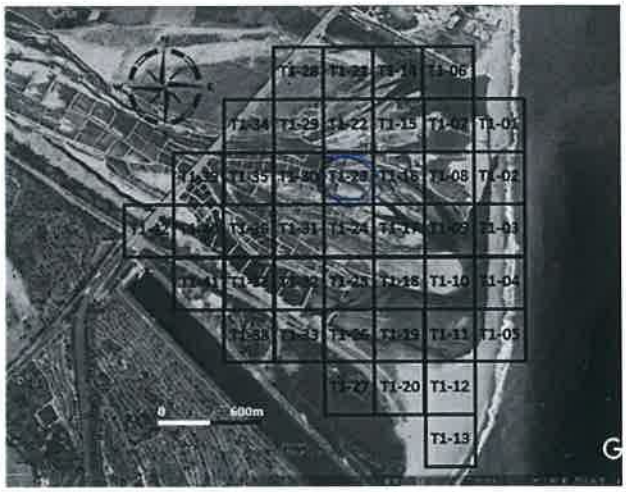

工作進度

上午	時間	如附件
	施作項目	□新土堤 ☑修復土堤 □引水土堤 □其他(　　)
	土堤概估(m)	長：350 m 寬：3.0 m 高：3.0 m
	施工內容	富聯EX200方.03作業完成 富聯SK200方.03作業完成 菲柳SK250方.03作業完成
下午	時間	如附件
	施作項目	□新土堤 ☑修復土堤 □引水土堤 □其他(　　)
	土堤概估(m)	長：400 m 寬：3.0 m 高：3.0 m
	施工內容	富聯EX200方.03作業完成 富聯SK200方.03作業完成 菲柳950方.18方.03作業完成 菲柳SK250方.03作業完成
未完成範圍/作法		

■ 執行狀況紀錄(含異常狀況及因應對策)

今日富聯EX200挖掘機SK200挖掘機分別於方.03方.05方.03作業完成 菲柳950挖掘機下午於方.18方.05作業完成 菲柳SK250挖掘機於方.03作業完成 今日施工一切正常。

簽核：

卑南溪河川揚塵防制實地演練-施工日誌

計畫名稱：109 年度臺東縣卑南溪河川揚塵防制及改善推動計畫
執行單位：富聯工程顧問股份有限公司

■ 施工紀錄

施工日期	110 年 10 月 27 日　星期 □一 □二 ☑三 □四 □五 □六 □日		
天氣狀況	上午 ☑晴天 □陰天 □雨天 下午 ☑晴天 □陰天 □雨天	揚塵狀況	☑有 □無
施作怪手	□富聯怪手 3 臺 □環保局怪手 1 臺 SK350	施作地點	☑T1 □T2 □T3 □T4

■ 工作人數及時數

8

單位	職稱	姓名				
富聯工程	監工	[illegible]				
	挖掘機司機	簽名檔如附件	機具(型號)	1.EX200	2.SK200	3.怪手350
當日現場工作人數		□2 □3 □4 ☑5□其他_____	使用量(小時)	8	8	8

■ 工作事項

範圍

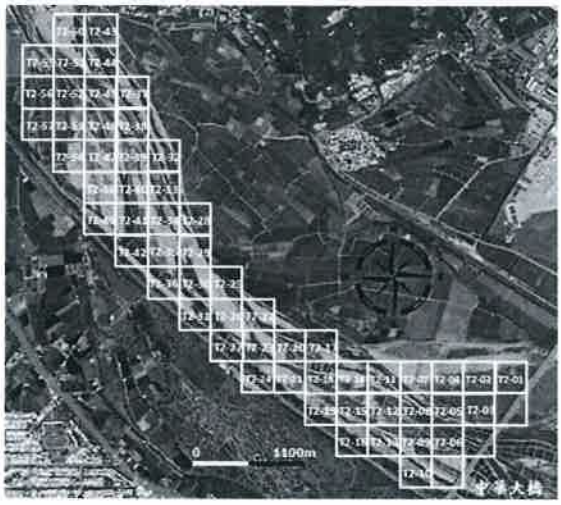

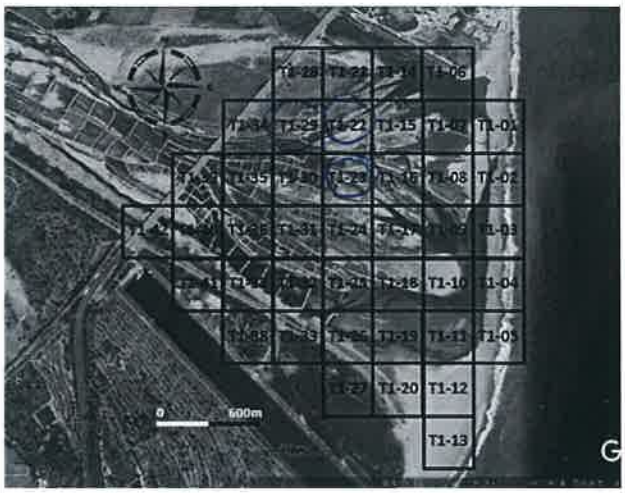

工作進度

上午	時間	如附件
	施作項目	□新土堤 ☑修復土堤 □引水土堤 □其他(　　)
	土堤概估(m)	長：350 m 寬：3.0 m 高：3.0 m
	施工內容	富豐EX200 T1-29 修復完成 富豐SK200 T1-22 修復完成 富豐怪手350 T1-23 修復完成 振興SK350 T1-29 修復完成
下午	時間	如附件
	施作項目	□新土堤 ☑修復土堤 □引水土堤 □其他(　　)
	土堤概估(m)	長：350 m 寬：3.0 m 高：3.0 m
	施工內容	富豐EX200 T1-29 修復完成 富豐SK200 T1-22 修復完成 富豐怪手350 T1-23 修復完成 振興SK350 T1-29 修復完成
未完成範圍/作法		

■ 執行狀況紀錄(含異常狀況及因應對策)

富豐EX200怪手與SK200怪手分別於T1-29、T1-22修復完成後下午前往富豐怪手350的怪手於T1-23修復完成後下午振興SK350怪手於T1-29修復完成後下午今日施工順利

簽核：[illegible]

卑南溪河川揚塵防制實地演練-施工日誌

計畫名稱：110 年度臺東縣卑南溪河川揚塵防制及改善推動計畫
執行單位：富聯工程顧問股份有限公司

■ 施工紀錄

施工日期	110年10月28日　星期 □一 □二 □三 ☑四 □五 □六 □日		
天氣狀況	上午 ☑晴天 □陰天 □雨天 下午 ☑晴天 □陰天 □雨天	揚塵狀況	□有 ☑無
施作怪手	□富聯怪手 3 臺 □環保局怪手 1 臺 SK350	施作地點	☑T1 □T2 □T3 □T4

■ 工作人數及時數

8

單位	職稱	姓名			
富聯工程	監工	簽名檔如附件			
	挖掘機司機	簽名檔如附件	機具(型號)	1.ZX200	2.SK200	3.和信930
當日現場工作人數	□2 □3 □4 ☑5□其他_____		使用量(小時)	8	8	8

■ 工作事項

範圍

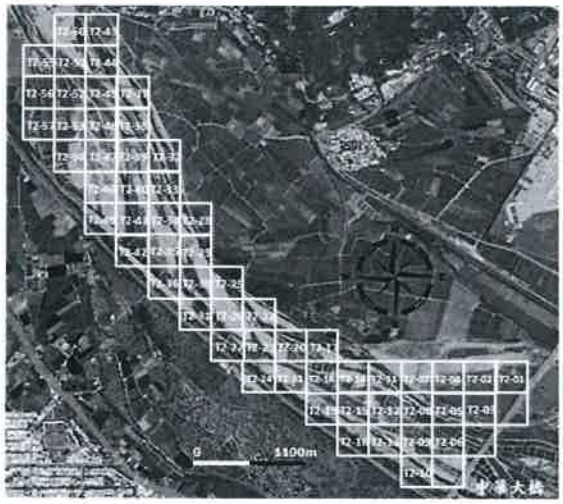

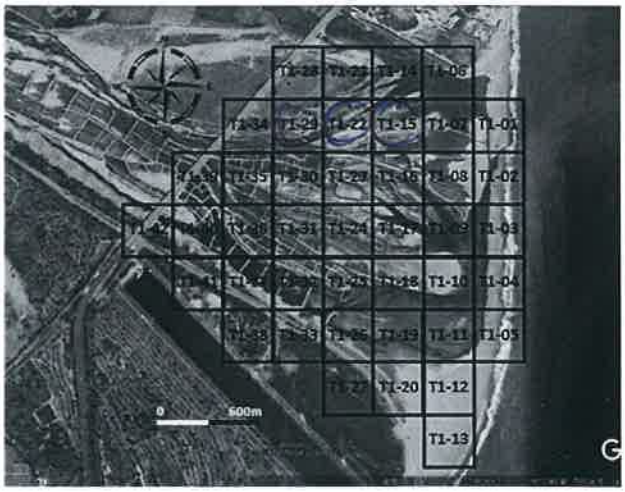

工作進度

上午	時間	如附件
	施作項目	□新土堤 ☑修復土堤 □引水土堤 □其他(　　)
	土堤概估(m)	長：350 m 寬：3.0 m 高：3.0 m
	施工內容	富張ZX200 7.29稀釋七成 富張SK200 7.22稀釋七成 富張和信930 7.22稀釋七成 張稱SK350 7.29稀釋七成
下午	時間	如附件
	施作項目	□新土堤 ☑修復土堤 □引水土堤 □其他(　　)
	土堤概估(m)	長：350 m 寬：3.0 m 高：3.0 m
	施工內容	富張ZX200 7.15稀釋七成 富張SK200 7.15稀釋七成 富張和信930 7.15稀釋七成 張稱SK350 7.15稀釋七成
未完成範圍/作法		

■ 執行狀況紀錄(含異常狀況及因應對策)

今日富張ZX200、富張SK200、富張和信930分別於7.29、7.22、7.15稀釋七成完工
張稱SK350分別於7.29、7.15稀釋七成完工。今日施工一切正常。

簽核：郭智文

卑南溪河川揚塵防制實地演練-施工日誌

計畫名稱：110 年度臺東縣卑南溪河川揚塵防制及改善推動計畫
執行單位：富聯工程顧問股份有限公司

■ 施工紀錄

施工日期	110年10月29日　星期 □一 □二 □三 □四 ☑五 □六 □日		
天氣狀況	上午 ☑晴天 □陰天 □雨天 下午 ☑晴天 □陰天 □雨天	揚塵狀況	□有 ☑無
施作怪手	□富聯怪手 3 臺 □環保局怪手 1 臺 SK350	施作地點	☑T1 ☑T2 □T3 □T4

■ 工作人數及時數

8

單位	職稱	姓名			
富聯工程	監工	李[illegible]			
	挖掘機司機	簽名檔如附件	機具(型號)	1.ZX200	2.SK200 / 3.[illegible]200
當日現場工作人數	□2 □3 □4 ☑5□其他_____		使用量(小時)	8	8 / 8

■ 工作事項

範圍

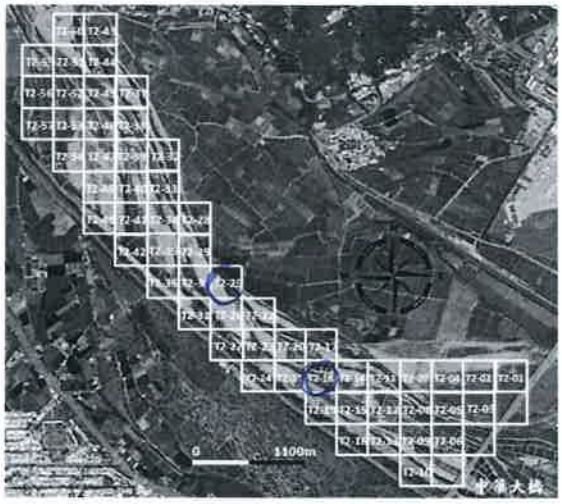

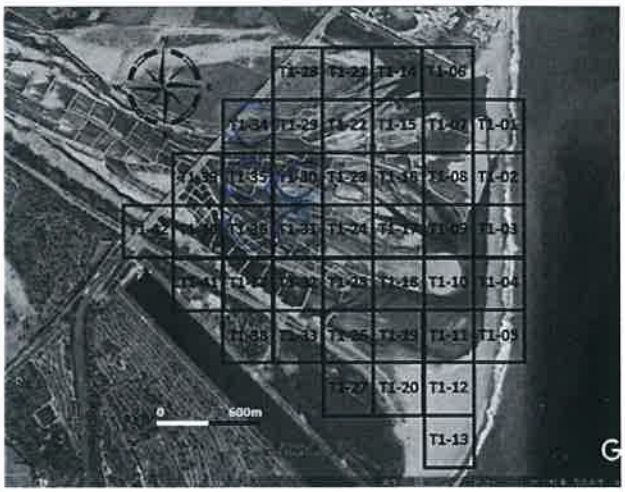

工作進度

上午	時間	如附件
	施作項目	□新土堤 ☑修復土堤 ☑引水土堤 □其他(　　)
	土堤概估(m)	長：35 m 寬：3.0 m 高：3.0 m
	施工內容	富張EX200 T1.35 [illegible]完成 富張SK200 T1.36 [illegible]完成 富張[illegible]200 T1.25 引水完成 提報SK350 T1.34 [illegible]完成
下午	時間	如附件
	施作項目	□新土堤 ☑修復土堤 □引水土堤 □其他(　　)
	土堤概估(m)	長：350 m 寬：3.0 m 高：3.0 m
	施工內容	富張EX200 T1.30 [illegible]完成 富張SK200 T1.31 [illegible]完成 富張[illegible]200 T1.18 引水完成 提報SK350 T1.30 [illegible]完成
未完成範圍/作法		

■ 執行狀況紀錄(含異常狀況及因應對策)

今天富張EX200必須與富張SK200必須分別於T1.35、T1.30、T1.36、T1.31修復完成。
富張[illegible]200必須於T1.25、T1.18引水完成。提報SK350必須於T1.34修復完成。
今天施工一切順利。

簽核：郭智文

110年 10月

日期	T1	T2
1	成300 29.22. 環350 24.39	
2		
3		
4		成300 08.06. 環350 12.18
5	成300 22 環350 29	成300 06. 環350 15
6	成300 16.22.	成300 15.18. 環350 18.15.
7	成300 29.16	成300 13.09. 環350 15.23.
8	成300 09	成300 40. 環350 23
9	成300 15.	
10		
11		
12		
13		
14		
15		
16	~~成Z300~~ 成S300 消毒&修補	成Z300 22.
17		成Z300 15 成S300 22
18	藥物930 16. 環~~藥~~S350 16.	成Z300 15. 成S300 20 成P300 20
19		成Z300 06. 成S300 20 成P300 18 藥物930 06 環S350 06
20	成Z300 39 成S300 35 藥物930 35 環S350 39	成Z08 成S 12 藥物08 環S350 08
21	成Z300 39. 成~~S300~~ 39 藥物930 40	成P300 08. 環S350 12
22	藥物930 34 成S300 20	成P300 15. 03. 成Z300 09.05.
23	成S300 16	成Z300 09. 12. 藥物930 05.15. 環S350 05
24	成Z300 10 成S300 36.	藥物930 18. 12.
25	成Z300 34 成S300 23 藥物930 30. 環S350 29	
26	成SK300 23 環SK350 23	成Z300 03. 15 藥物930 18. 15.
27	成Z300 29. 成SK300 22 藥物930 23 環SK350 29.	
28	成Z300 29.15. 成SK300 22.15 藥物930 22.15. 環350 29.15	
29	成Z300 25.30. 成SK300 26.31 ~~藥物930~~ 環SK350 34.	藥物930 15.18
30		
31		