卑南溪河川揚塵防制實地演練-施工日誌

計畫名稱：111 年度臺東縣卑南溪河川揚塵防制及改善推動計畫
執行單位：富聯工程顧問股份有限公司

■ 施工紀錄

施工日期	111 年 8 月 3 日　星期 □一 □二 ☑三 □四 □五 □六 □日		
天氣狀況	上午 □晴天 ☑陰天 □雨天 下午 ☑晴天 □陰天 □雨天	揚塵狀況	□有 ☑無
施作怪手	□富聯怪手＿＿＿臺 □環保局怪手 1 臺 SK350	施作地點	□T1 ☑T2 □T3 □T4

■ 工作人數及時數

單位	職稱	姓名				
富聯工程	監工	詹[illegible]				
	挖掘機司機	簽名檔如附件	機具(型號)	1.	2.	3.
當日現場工作人數		☑2 □3 □4 □5□其他＿＿＿	使用量(小時)			

■ 工作事項

範圍

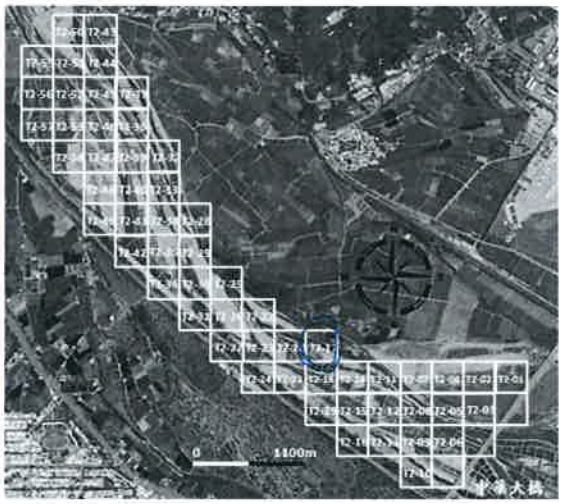

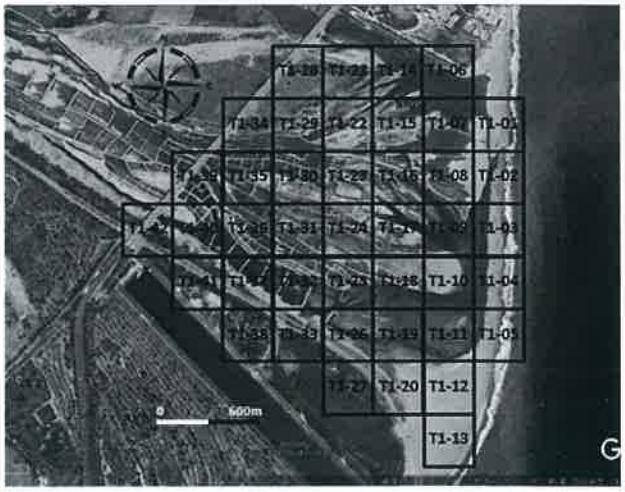

工作進度

上午	時間	如附件
	施作項目	□新土堤 ☑修復土堤 □引水土堤 □其他(　　)
	土堤概估(m)	長：80 m 寬：3.0 m 高：3.0 m
	施工內容	環鋼SK350 下.1.7 修復e堤
下午	時間	如附件
	施作項目	□新土堤 ☑修復土堤 □引水土堤 □其他(　　)
	土堤概估(m)	長：100 m 寬：3.0 m 高：3.0 m
	施工內容	環鋼SK350 下.1.7 修復e堤
未完成範圍/作法		

■ 執行狀況紀錄(含異常狀況及因應對策)

今日環鋼SK350 修補於下.1.7 修復e堤完成.
今日施工一切平安

簽核：羅智文

卑南溪河川揚塵防制實地演練-施工日誌

計畫名稱：111 年度臺東縣卑南溪河川揚塵防制及改善推動計畫
執行單位：富聯工程顧問股份有限公司

■ 施工紀錄

施工日期	111 年 8 月 4 日　星期 □一 □二 □三 ☑四 □五 □六 □日		
天氣狀況	上午 ☑晴天 □陰天 □雨天 下午 ☑晴天 □陰天 □雨天	揚塵狀況	□有 ☑無
施作怪手	□富聯怪手＿＿＿臺 □環保局怪手 1 臺 SK350 4	施作地點	□T1 ☑T2 □T3 □T4

■ 工作人數及時數

單位	職稱	姓名				
富聯工程	監工	[illegible]				
	挖掘機司機	簽名檔如附件	機具(型號)	1.	2.	3.
當日現場工作人數		☑2 □3 □4 □5□其他＿＿＿	使用量(小時)			

■ 工作事項

範圍

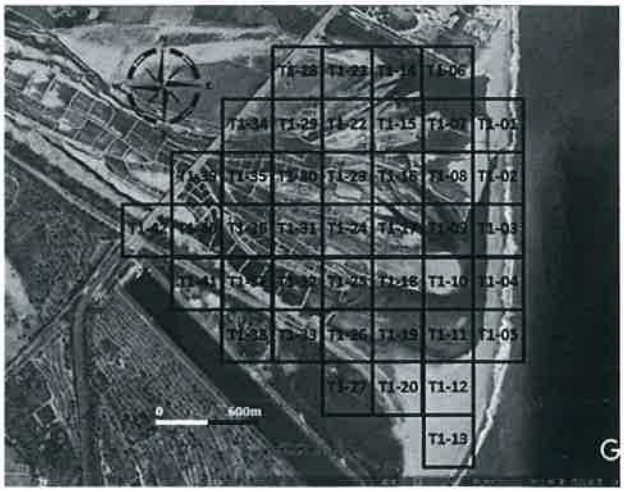

工作進度			
上午	時間	如附件	
	施作項目	□新土堤 ☑修復土堤 □引水土堤 □其他(　　)	
	土堤概估(m)	長：　m 寬：　m 高：　m	
	施工內容	環境調SK350坪機械保養	
下午	時間	如附件	
	施作項目	□新土堤 ☑修復土堤 □引水土堤 □其他(　　)	
	土堤概估(m)	長：100 m 寬：3.0 m 高：3.0 m	
	施工內容	環境調SK350方,方形整理	
未完成範圍/作法			

■ 執行狀況紀錄(含異常狀況及因應對策)

今日下環境調SK350坪保養 下午則於方,方形整理作業 今日施工一切正常

簽核：

卑南溪河川揚塵防制實地演練-施工日誌

計畫名稱：111 年度臺東縣卑南溪河川揚塵防制及改善推動計畫
執行單位：富聯工程顧問股份有限公司

■ 施工紀錄

施工日期	111 年 8 月 5 日　星期 □一 □二 □三 □四 ☑五 □六 □日		
天氣狀況	上午 ☑晴天 □陰天 □雨天 下午 ☑晴天 □陰天 □雨天	揚塵狀況	□有 ☑無
施作怪手	□富聯怪手＿＿＿臺 □環保局怪手 1 臺 SK350	施作地點	□T1 ☑T2 □T3 □T4

■ 工作人數及時數

8

單位	職稱	姓名				
富聯工程	監工	郭[illegible]				
	挖掘機司機	簽名檔如附件	機具(型號)	1.	2.	3.
當日現場工作人數		☑2 □3 □4 □5□其他＿＿＿	使用量(小時)			

■ 工作事項

範圍

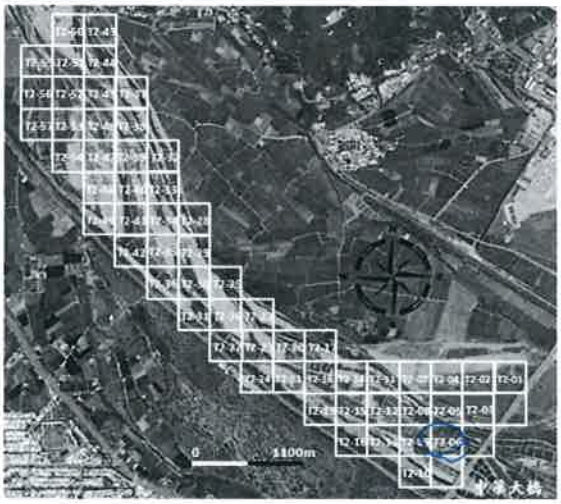

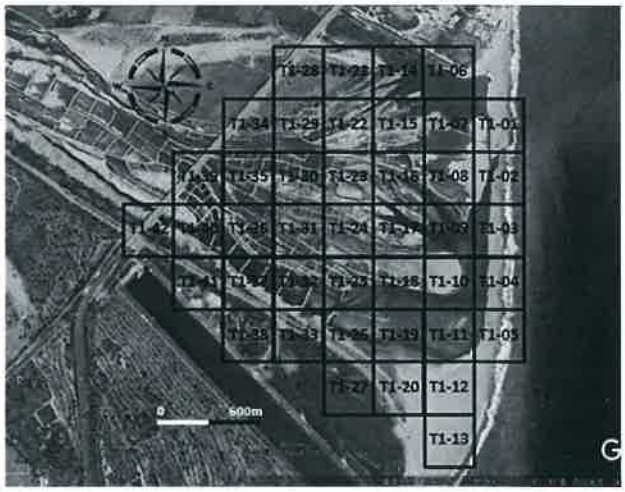

工作進度			
上午	時間	如附件	
	施作項目	□新土堤 ☑修復土堤 □引水土堤 □其他(　　)	
	土堤概估(m)	長：80 m 寬：3.0 m 高：3.0 m	
	施工內容	環境調SK350 厚0.6,路傷e處	
下午	時間	如附件	
	施作項目	□新土堤 ☑修復土堤 □引水土堤 □其他(　　)	
	土堤概估(m)	長：50 m 寬：3.0 m 高：3.0 m	
	施工內容	環境調SK350 厚0.6,路傷e處	
未完成範圍/作法			

■ 執行狀況紀錄(含異常狀況及因應對策)

今日環境調SK350做于厚0.6,路傷e處施工.
今日預定二月完成.

簽核：羅智文

卑南溪河川揚塵防制實地演練-施工日誌

計畫名稱：111 年度臺東縣卑南溪河川揚塵防制及改善推動計畫
執行單位：富聯工程顧問股份有限公司

■ 施工紀錄

施工日期	111 年 8 月 16 日　星期 □一 ☑二 □三 □四 □五 □六 □日		
天氣狀況	上午 □晴天 □陰天 □雨天 下午 ☑晴天 □陰天 □雨天	揚塵狀況	□有 ☑無
施作怪手	□富聯怪手＿＿＿臺 □環保局怪手 1 臺 SK350 4	施作地點	☑T1 □T2 □T3 □T4

■ 工作人數及時數

單位	職稱	姓名				
富聯工程	監工	詹[illegible]				
	挖掘機司機	簽名檔如附件	機具(型號)	1.	2.	3.
當日現場工作人數		☑2 □3 □4 □5□其他＿＿＿	使用量(小時)			

■ 工作事項

範圍

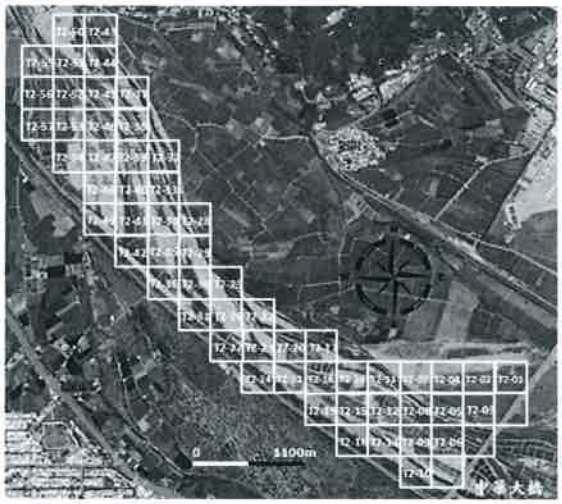

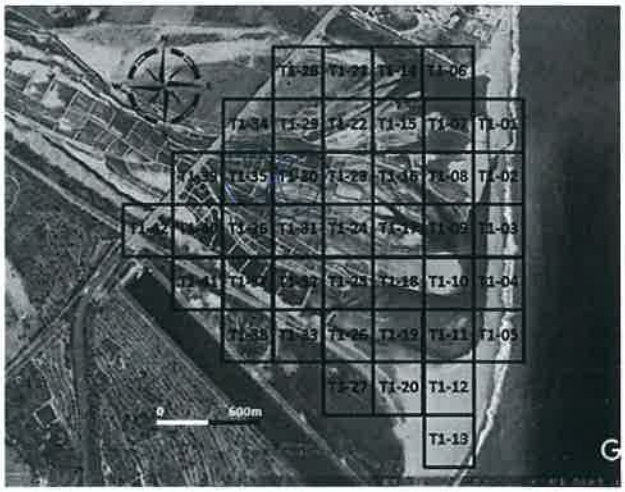

工作進度

上午	時間	如附件
	施作項目	□新土堤 □修復土堤 □引水土堤 □其他(　　)
	土堤概估(m)	長：　m 寬：　m 高：　m
	施工內容	
下午	時間	如附件
	施作項目	□新土堤 ☑修復土堤 □引水土堤 □其他(　　)
	土堤概估(m)	長：100 m 寬：2.0 m 高：2.0 m
	施工內容	環境調SK350 時間 7.20、7.25
未完成範圍/作法		

■ 執行狀況紀錄(含異常狀況及因應對策)

今日下午環境調SK350時間於7.20、7.25
路面清掃完畢。今日施工順利。

簽核：羅智文

卑南溪河川揚塵防制實地演練-施工日誌

計畫名稱：111 年度臺東縣卑南溪河川揚塵防制及改善推動計畫
執行單位：富聯工程顧問股份有限公司

■ 施工紀錄

施工日期	111 年 8 月 17 日　星期 □一 □二 ☑三 □四 □五 □六 □日		
天氣狀況	上午 □晴天 □陰天 □雨天 下午 ☑晴天 □陰天 □雨天	揚塵狀況	□有 ☑無
施作怪手	□富聯怪手_____臺 □環保局怪手 1 臺 SK350 8	施作地點	□T1 ☑T2 □T3 □T4

■ 工作人數及時數

單位	職稱	姓名				
富聯工程	監工	蔡[illegible]				
	挖掘機司機	簽名檔如附件	機具(型號)	1.	2.	3.
當日現場工作人數		☑2 □3 □4 □5□其他_____	使用量(小時)			

■ 工作事項

範圍

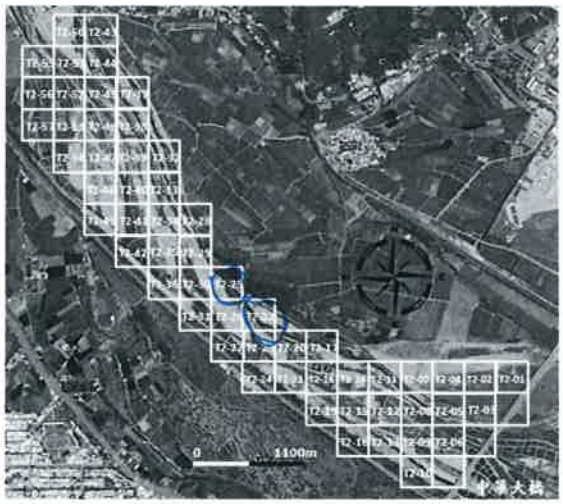

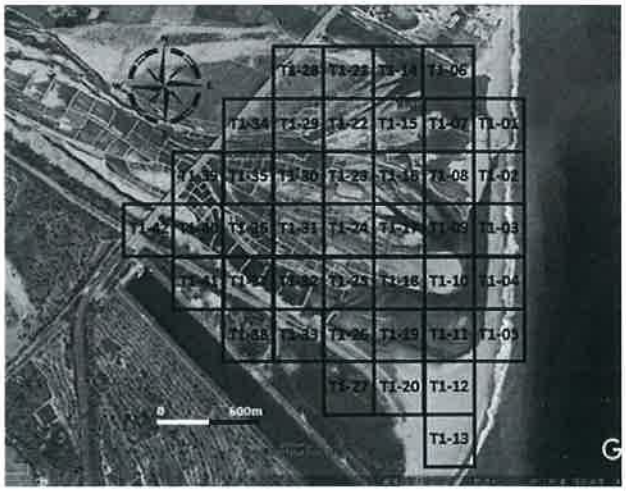

工作進度

上午	時間	如附件
	施作項目	□新土堤 ☑修復土堤 □引水土堤 □其他(　　)
	土堤概估(m)	長：80 m 寬：3.0 m 高：3.0 m
	施工內容	環境調 SK350 於 T1-15、T1-22 碾壓完畢
下午	時間	如附件
	施作項目	□新土堤 ☑修復土堤 □引水土堤 □其他(　　)
	土堤概估(m)	長：80 m 寬：3.0 m 高：3.0 m
	施工內容	環境調 SK350 於 T1-22 碾壓完畢
未完成範圍/作法		

■ 執行狀況紀錄(含異常狀況及因應對策)

今日環境調 SK350 將於 T1-15、T1-22 碾壓完畢後完成下
今日施工一切安全

簽核：

卑南溪河川揚塵防制實地演練-施工日誌

計畫名稱：111 年度臺東縣卑南溪河川揚塵防制及改善推動計畫
執行單位：富聯工程顧問股份有限公司

■ 施工紀錄

施工日期	111 年 8 月 19 日　星期 □一 □二 □三 □四 ☑五 □六 □日		
天氣狀況	上午 ☑晴天 □陰天 □雨天 下午 ☑晴天 □陰天 □雨天	揚塵狀況	□有 ☑無
施作怪手	□富聯怪手＿＿＿臺 □環保局怪手 / 臺　SK350 8	施作地點	□T1 □T2 □T3 □T4

■ 工作人數及時數

單位	職稱	姓名				
富聯工程	監工	黃[illegible]				
	挖掘機司機	簽名檔如附件	機具(型號)	1.	2.	3.
當日現場工作人數		☑2 □3 □4 □5□其他＿＿＿	使用量(小時)			

■ 工作事項

範圍

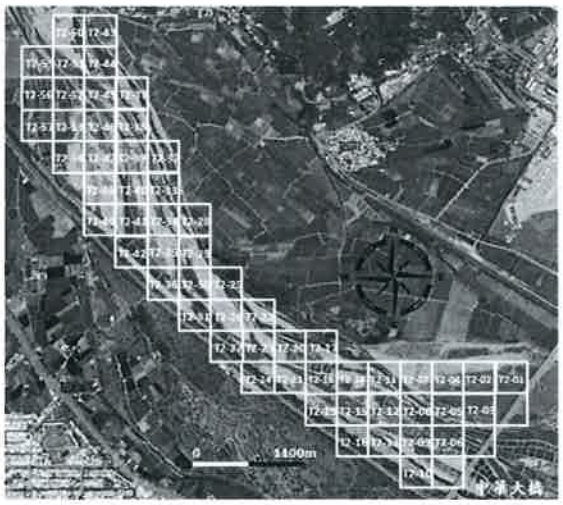

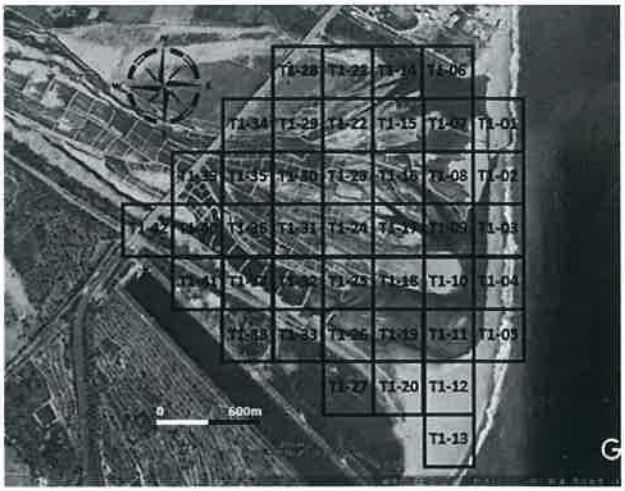

工作進度

上午	時間	如附件	
	施作項目	□新土堤 □修復土堤 □引水土堤 □其他(　　)	
	土堤概估(m)	長：　m 寬：　m 高：　m	
	施工內容	環卑南SK350施工道路整修	
下午	時間	如附件	
	施作項目	□新土堤 □修復土堤 □引水土堤 □其他(　　)	
	土堤概估(m)	長：　m 寬：　m 高：　m	
	施工內容	環卑南SK350施工道路整修	
未完成範圍/作法			

■ 執行狀況紀錄(含異常狀況及因應對策)

今日環卑南SK350施工道路整修完成.
今日施工一切正常.

簽核：

卑南溪河川揚塵防制實地演練-施工日誌

計畫名稱：111 年度臺東縣卑南溪河川揚塵防制及改善推動計畫
執行單位：富聯工程顧問股份有限公司

■ 施工紀錄

施工日期	111 年 8 月 23 日　星期 □一 ☑二 □三 □四 □五 □六 □日		
天氣狀況	上午 ☑晴天 □陰天 □雨天 下午 ☑晴天 □陰天 □雨天	揚塵狀況	□有 ☑無
施作怪手	□富聯怪手＿＿＿臺 □環保局怪手 / 臺 SK 250 4	施作地點	□T1 ☑T2 □T3 □T4

■ 工作人數及時數

單位	職稱	姓名				
富聯工程	監工	[illegible]				
	挖掘機司機	簽名檔如附件	機具(型號)	1.	2.	3.
當日現場工作人數		☑2 □3 □4 □5□其他＿＿＿	使用量(小時)			

■ 工作事項

範圍

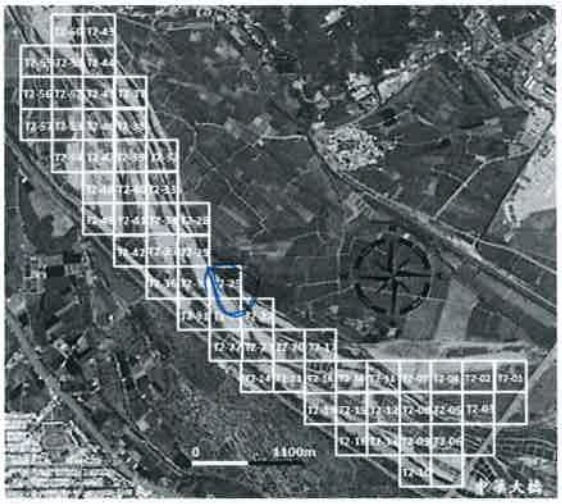

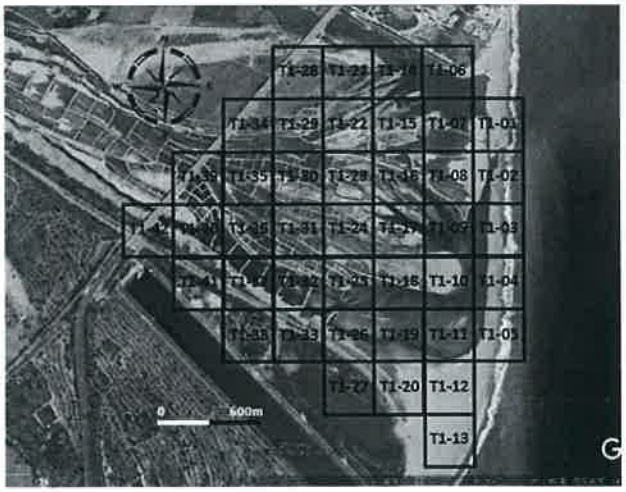

工作進度

上午	時間	如附件	
	施作項目	□新土堤　□修復土堤　□引水土堤　□其他(　　)	
	土堤概估(m)	長：　m 寬：　m 高：　m	
	施工內容	操作挖掘機SK250做好保養加油.	
下午	時間	如附件	
	施作項目	□新土堤　☑修復土堤　□引水土堤　□其他(　　)	
	土堤概估(m)	長：80 m 寬：2.0 m 高：2.0 m	
	施工內容	操作挖掘機SK250方式搭設土堤.	
未完成範圍/作法			

■ 執行狀況紀錄(含異常狀況及因應對策)

今日操作挖掘機SK250做好保養加油下午則於方式搭設土堤施工. 今日沒有工地事.

簽核：羅智文

卑南溪河川揚塵防制實地演練-施工日誌

計畫名稱：111 年度臺東縣卑南溪河川揚塵防制及改善推動計畫
執行單位：富聯工程顧問股份有限公司

■ 施工紀錄

施工日期	111 年 8 月 24 日　星期 □一 □二 ☑三 □四 □五 □六 □日		
天氣狀況	上午 □晴天 □陰天 ☑雨天 下午 □晴天 □陰天 ☑雨天	揚塵狀況	□有 ☑無
施作怪手	□富聯怪手＿＿＿臺 □環保局怪手 1 臺 SK350	施作地點	□T1 ☑T2 □T3 □T4

■ 工作人數及時數

單位	職稱	姓名				
富聯工程	監工	[illegible]				
	挖掘機司機	簽名檔如附件	機具(型號)	1.	2.	3.
當日現場工作人數		☑2 □3 □4 □5□其他＿＿＿	使用量(小時)			

■ 工作事項

範圍

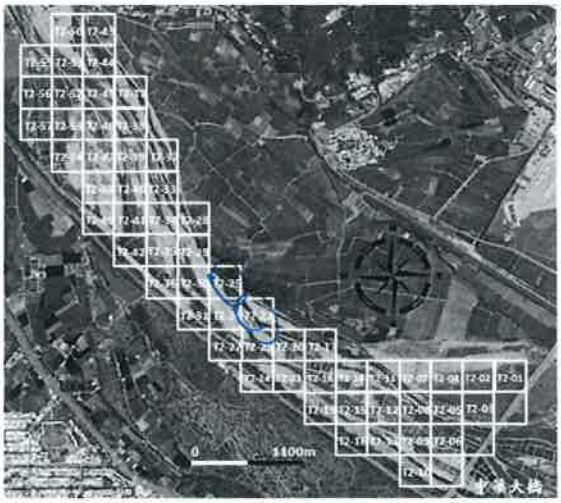

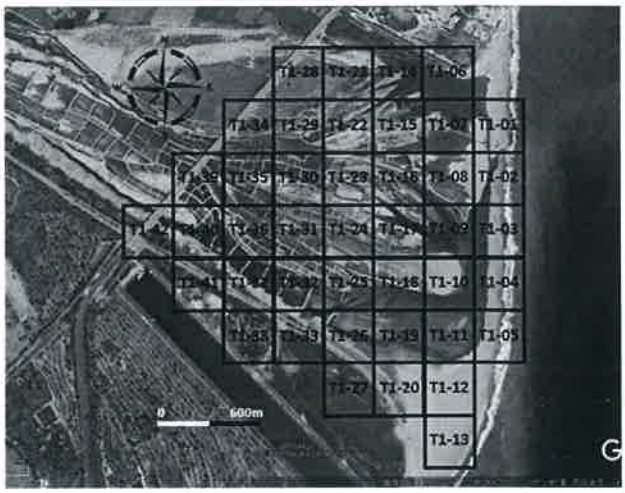

工作進度

上午	時間	如附件
	施作項目	□新土堤 ☑修復土堤 □引水土堤 □其他(　　)
	土堤概估(m)	長：110 m 寬：3.0 m 高：3.0 m
	施工內容	揚塵點 SK350 及 25.及 22 號 e 堤
下午	時間	如附件
	施作項目	□新土堤 □修復土堤 □引水土堤 □其他(　　)
	土堤概估(m)	長：　m 寬：　m 高：　m
	施工內容	下大雨停止施工.
未完成範圍/作法		

■ 執行狀況紀錄(含異常狀況及因應對策)

今日現場揚塵 SK350 發生于於 25.及 22 號堤e堤施工下午開始下大雨停止施工. 今日施工一切安全.

簽核：羅智文

卑南溪河川揚塵防制實地演練-施工日誌

計畫名稱：111 年度臺東縣卑南溪河川揚塵防制及改善推動計畫
執行單位：富聯工程顧問股份有限公司

■ **施工紀錄**

施工日期	111 年 8 月 15 日　星期 □一 □二 □三 ☑四 □五 □六 □日		
天氣狀況	上午 ☑晴天 □陰天 □雨天 下午 ☑晴天 □陰天 □雨天	揚塵狀況	□有 ☑無
施作怪手	□富聯怪手＿＿＿臺 □環保局怪手 1 臺 SK350	施作地點	□T1 ☑T2 □T3 □T4

■ **工作人數及時數**

單位	職稱	姓名				
富聯工程	監工	[illegible]				
	挖掘機司機	簽名檔如附件	機具(型號)	1.	2.	3.
當日現場工作人數		☑2 □3 □4 □5□其他＿＿＿	使用量(小時)			

■ **工作事項**

範圍

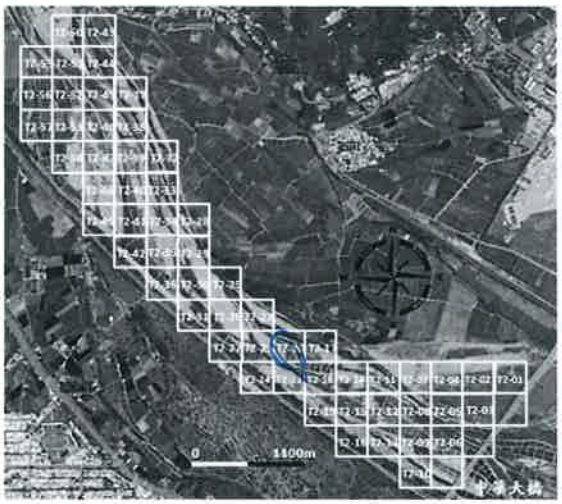

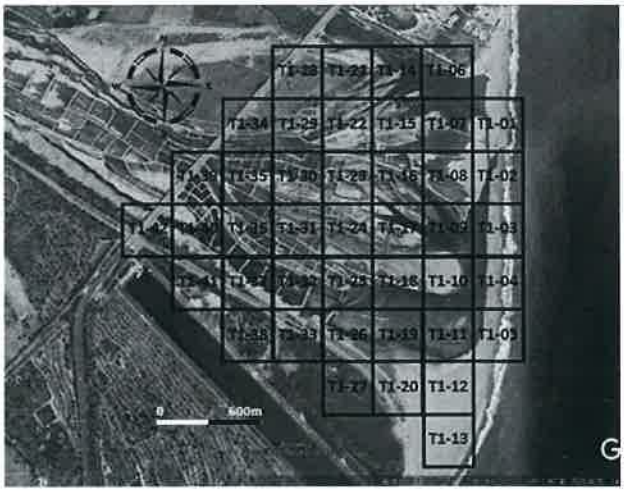

工作進度

上午	時間	如附件
	施作項目	□新土堤 ☑修復土堤 □引水土堤 □其他(　　)
	土堤概估(m)	長：50 m 寬：3.0 m 高：3.0 m
	施工內容	環保局 SK350 左.右 修復e堤
下午	時間	如附件
	施作項目	□新土堤 ☑修復土堤 □引水土堤 □其他(　　)
	土堤概估(m)	長：60 m 寬：3.0 m 高：3.0 m
	施工內容	環保局 SK350 左.右 修復e堤
未完成範圍/作法		

■ **執行狀況紀錄(含異常狀況及因應對策)**

今日環保局 SK350 對於左.右 修復e堤施工
今日施工一切平安

簽核：

卑南溪河川揚塵防制實地演練-施工日誌

計畫名稱：111 年度臺東縣卑南溪河川揚塵防制及改善推動計畫
執行單位：富聯工程顧問股份有限公司

■ 施工紀錄

施工日期	111 年 8 月 16 日　星期 □一 □二 □三 □四 ☑五 □六 □日		
天氣狀況	上午 ☑晴天 □陰天 □雨天 下午 □晴天 □陰天 □雨天	揚塵狀況	□有 ☑無
施作怪手	□富聯怪手＿＿＿臺 □環保局怪手 1 臺 SK350 4	施作地點	□T1 ☑T2 □T3 □T4

■ 工作人數及時數

單位	職稱	姓名				
富聯工程	監工	詹[illegible]				
	挖掘機司機	簽名檔如附件	機具(型號)	1.	2.	3.
當日現場工作人數		☑2 □3 □4 □5□其他＿＿＿	使用量(小時)			

■ 工作事項

範圍

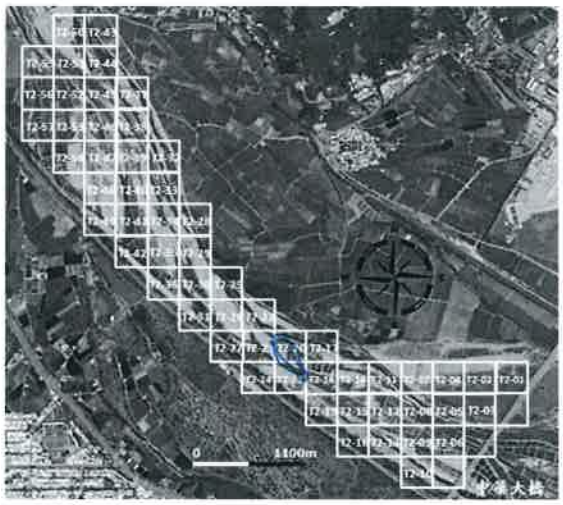

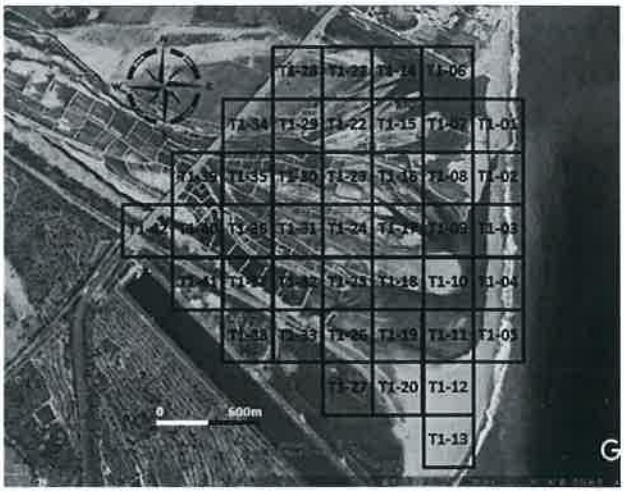

工作進度			
上午	時間	如附件	
	施作項目	□新土堤 ☑修復土堤 □引水土堤 □其他(　　)	
	土堤概估(m)	長：90 m 寬：3.0 m 高：2.0 m	
	施工內容	操作挖掘機SK350方，20噸壓路機	
下午	時間	如附件	
	施作項目	□新土堤 □修復土堤 □引水土堤 □其他(　　)	
	土堤概估(m)	長：　m 寬：　m 高：　m	
	施工內容		
未完成範圍/作法			

■ 執行狀況紀錄(含異常狀況及因應對策)

今日操作挖掘機SK350將土方於方方，20噸壓路機壓實
今日無任一切異常

簽核：羅智文

卑南溪河川揚塵防制實地演練-施工日誌

計畫名稱：111 年度臺東縣卑南溪河川揚塵防制及改善推動計畫
執行單位：富聯工程顧問股份有限公司

■ 施工紀錄

施工日期	111 年 8 月 29 日　星期 ☑一 □二 □三 □四 □五 □六 □日		
天氣狀況	上午 ☑晴天 □陰天 □雨天 下午 ☑晴天 □陰天 □雨天	揚塵狀況	□有 ☑無
施作怪手	□富聯怪手 1 臺 □環保局怪手 _____ 臺	施作地點	□T1 ☑T2 □T3 □T4

■ 工作人數及時數

單位	職稱	姓名				
富聯工程	監工	蔡[illegible]				
	挖掘機司機	簽名檔如附件	機具(型號)	1. PC300	2.	3.
當日現場工作人數		☑2 □3 □4 □5□其他_____	使用量(小時)	8		

■ 工作事項

範圍

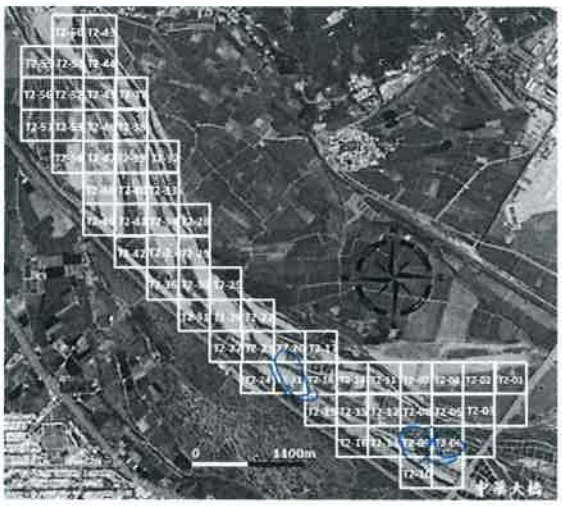

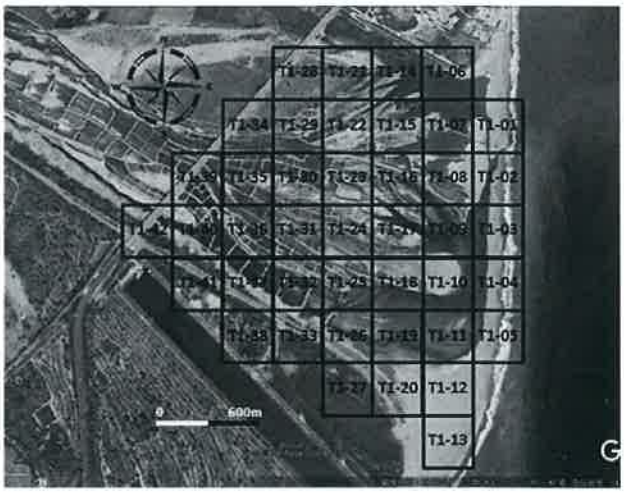

工作進度

上午	時間	如附件
	施作項目	□新土堤 ☑修復土堤 □引水土堤 □其他(　　)
	土堤概估(m)	長：80 m 寬：3.0 m 高：3.0 m
	施工內容	富聯PC300挖.06.挖.09.裝e車
下午	時間	如附件
	施作項目	□新土堤 ☑修復土堤 □引水土堤 □其他(　　)
	土堤概估(m)	長：80 m 寬：3.0 m 高：3.0 m
	施工內容	富聯PC300挖.21裝e車
未完成範圍/作法		

■ 執行狀況紀錄(含異常狀況及因應對策)

今日富聯PC300挖手於挖.06.挖.09.挖.21裝e車前來
今日無工地事.

簽核：羅智文

卑南溪河川揚塵防制實地演練-施工日誌

計畫名稱：111 年度臺東縣卑南溪河川揚塵防制及改善推動計畫
執行單位：富聯工程顧問股份有限公司

■ 施工紀錄

施工日期	111 年 8 月 30 日　星期 □一 ☑二 □三 □四 □五 □六 □日		
天氣狀況	上午 ☑晴天 □陰天 □雨天 下午 ☑晴天 □陰天 □雨天	揚塵狀況	□有 ☑無
施作怪手	□富聯怪手 1 臺 □環保局怪手 ____ 臺	施作地點	□T1 ☑T2 □T3 □T4

■ 工作人數及時數

單位	職稱	姓名				
富聯工程	監工	李俊新				
	挖掘機司機	簽名檔如附件	機具(型號)	1. 和工300	2.	3.
當日現場工作人數		☑2 □3 □4 □5□其他 ____	使用量(小時)	8		

■ 工作事項

範圍

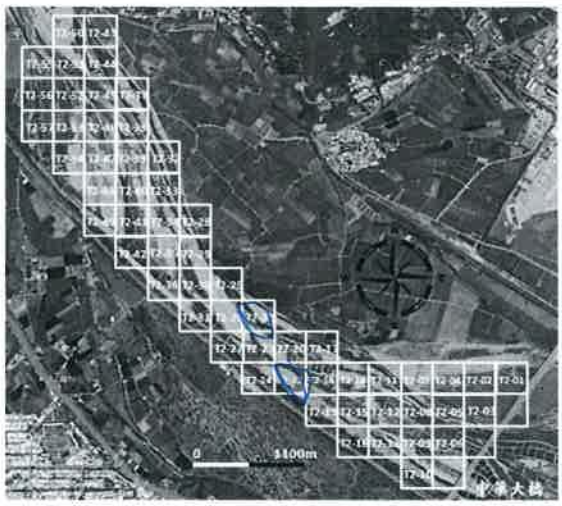

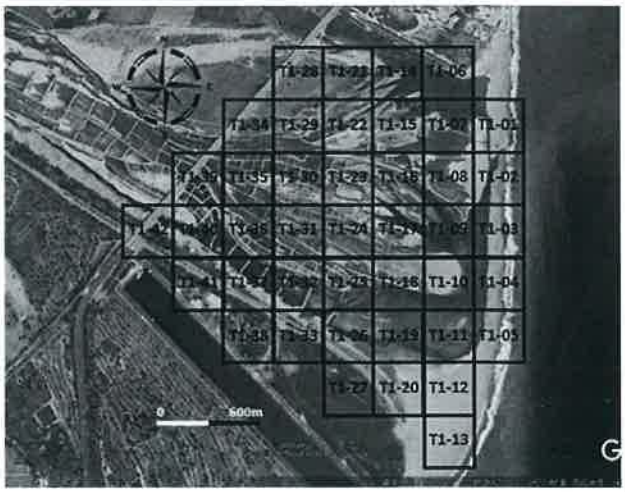

工作進度			
上午	時間	如附件	
	施作項目	□新土堤 ☑修復土堤 □引水土堤 □其他(　　)	
	土堤概估(m)	長：80 m 寬：3.0 m 高：3.0 m	
	施工內容	富聯和工300戶.>1.篩選e機.	
下午	時間	如附件	
	施作項目	□新土堤 ☑修復土堤 □引水土堤 □其他(　　)	
	土堤概估(m)	長：80 m 寬：3.0 m 高：3.0 m	
	施工內容	富聯和工300戶.>>篩選e機.	
未完成範圍/作法			

■ 執行狀況紀錄(含異常狀況及因應對策)

今日富聯和工300協助於戶.>1.戶.>>篩選e機施工
今日施工一切平安.

簽核：羅智文

卑南溪河川揚塵防制實地演練-施工日誌

計畫名稱：111 年度臺東縣卑南溪河川揚塵防制及改善推動計畫
執行單位：富聯工程顧問股份有限公司

■ 施工紀錄

施工日期	111 年 8 月 31 日　星期 □一 □二 ☑三 □四 □五 □六 □日		
天氣狀況	上午 ☑晴天 □陰天 □雨天 下午 ☑晴天 □陰天 □雨天	揚塵狀況	□有 ☑無
施作怪手	□富聯怪手 1 臺 □環保局怪手 ____ 臺	施作地點	□T1 ☑T2 □T3 □T4

■ 工作人數及時數

單位	職稱	姓名				
富聯工程	監工	李[illegible]				
	挖掘機司機	簽名檔如附件	機具(型號)	1. 怪手320	2.	3.
當日現場工作人數		☑2 □3 □4 □5□其他 ____	使用量(小時)	8		

■ 工作事項

範圍

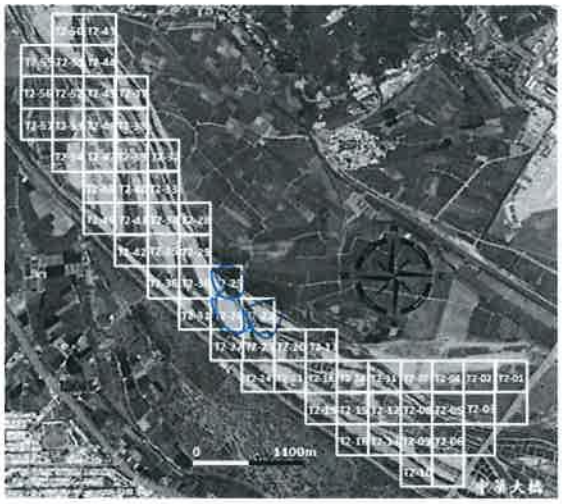

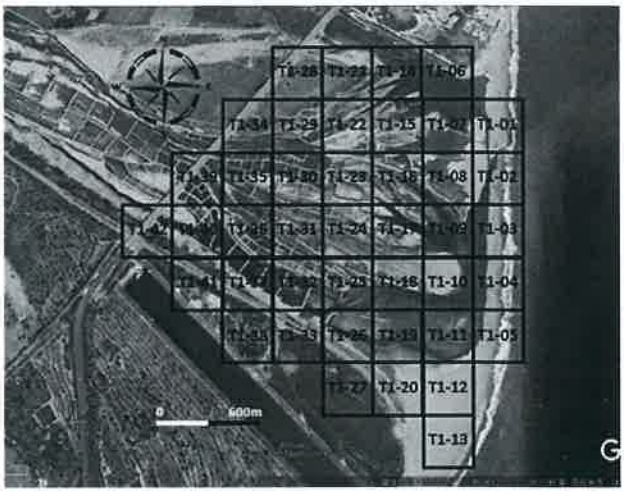

工作進度			
上午	時間	如附件	
	施作項目	□新土堤 ☑修復土堤 □引水土堤 □其他( )	
	土堤概估(m)	長：100 m 寬：3.0 m 高：3.0 m	
	施工內容	富豪怪手320 T.22、T.25、T.26 舖設e網	
下午	時間	如附件	
	施作項目	□新土堤 ☑修復土堤 □引水土堤 □其他( )	
	土堤概估(m)	長：100 m 寬：3.0 m 高：3.0 m	
	施工內容	富豪怪手320 T.25、T.26 舖設e網	
未完成範圍/作法			

■ 執行狀況紀錄(含異常狀況及因應對策)

今日富豪怪手320 分別於 T.22、T.25、T.26 舖設e網完畢。今日施工一切平安

簽核：

11 年 8 月

日期	T1	T2
1		
2		
3		瑞SK350 01
4		瑞SK350 05 (半天4小時)
5		瑞SK350 06
6		
7		
8		
9		
10		
11		
12		
13		
14		
15		
16	瑞SK350 20. 25 (半天4小時)	
17		瑞SK350 15. 22.
18		
19		施工道路整修
20		
21		
22		
23		瑞350 15. (半天4小時)
24		瑞SK350 15. 22. (半天4小時)
25		瑞SK350 20.
26		瑞SK350 20 (半天4小時)
27		
28		
29		葉和工300 06. 09. 21.
30		葉和工300 21. 22.
31		葉和工300 22. 25. 26.