卑南溪河川揚塵防制實地演練-施工日誌

計畫名稱：109 年度臺東縣卑南溪河川揚塵防制及改善推動計畫
執行單位：富聯工程顧問股份有限公司

■ 施工紀錄

施工日期	109 年 11 月 2 日　星期 □一 □二 □三 □四 □五 □六 □日		
天氣狀況	上午 ☑晴天 □陰天 □雨天 下午 □晴天 ☑陰天 □雨天	揚塵狀況	□有 ☑無
施作怪手	□富聯怪手＿＿＿臺 □環保局怪手 1 臺 D300 4	施作地點	□T1 ☑T2 □T3 □T4

■ 工作人數及時數

單位	職稱	姓名				
富聯工程	監工	李[illegible]				
	挖掘機司機	簽名檔如附件	機具(型號)	1.	2.	3.
當日現場工作人數		☑2 □3 □4 □5□其他＿＿＿	使用量(小時)			

■ 工作事項

範圍

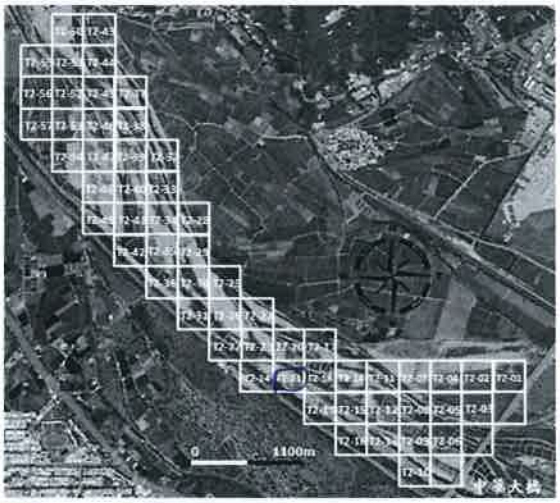

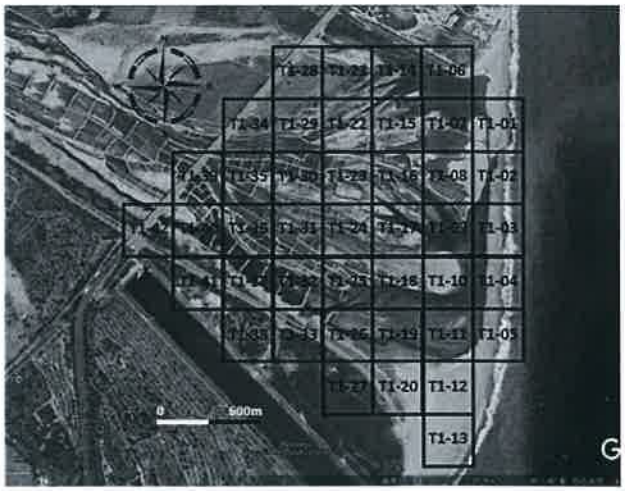

工作進度

上午	時間	如附件
	施作項目	□新土堤　□修復土堤　□引水土堤　□其他(　　)
	土堤概估(m)	長：　　m 寬：　　m 高：　　m
	施工內容	
下午	時間	如附件
	施作項目	□新土堤　□修復土堤　☑引水土堤　□其他(　　)
	土堤概估(m)	長：80　m 寬：>1.0m 高：>1.0 m
	施工內容	環輪D300下方>1引水堤
未完成範圍/作法		

■ 執行狀況紀錄(含異常狀況及因應對策)

今日環輪D300挖掘下方>1引水堤施工
今日施工一切順利

簽核：[illegible]

卑南溪河川揚塵防制實地演練-施工日誌

計畫名稱：109 年度臺東縣卑南溪河川揚塵防制及改善推動計畫
執行單位：富聯工程顧問股份有限公司

■ 施工紀錄

施工日期	109 年 11 月 3 日　星期 □一 ☑二 □三 □四 □五 □六 □日		
天氣狀況	上午 ☑晴天 □陰天 □雨天 下午 ☑晴天 □陰天 □雨天	揚塵狀況	□有 ☑無
施作怪手	□富聯怪手＿＿＿臺 □環保局怪手 1 臺 P300 8	施作地點	□T1 □T2 □T3 ☑T4

■ 工作人數及時數

單位	職稱	姓名				
富聯工程	監工	李山清				
	挖掘機司機	簽名檔如附件	機具(型號)	1.	2.	3.
當日現場工作人數		☑2 □3 □4 □5□其他＿＿＿	使用量(小時)			

■ 工作事項

範圍

工作進度			
上午	時間	如附件	
	施作項目	□新土堤 ☑修復土堤 □引水土堤 □其他(　　)	
	土堤概估(m)	長：80 m 寬：≥10m 高≥10 m	
	施工內容	環保局P300在4.39條復土堤.	
下午	時間	如附件	
	施作項目	□新土堤 ☑修復土堤 □引水土堤 □其他(　　)	
	土堤概估(m)	長：80 m 寬：≥10m 高：≥10 m	
	施工內容	環保局P300在4.39條復土堤	
未完成範圍/作法			

■ 執行狀況紀錄(含異常狀況及因應對策)

今日環保局P300在4.39條復土堤施工
今日施工正順利.

簽核：羅智文

卑南溪河川揚塵防制實地演練-施工日誌

計畫名稱：109 年度臺東縣卑南溪河川揚塵防制及改善推動計畫
執行單位：富聯工程顧問股份有限公司

■ 施工紀錄

施工日期	109 年 11 月 4 日　星期 □一 □二 ☑三 □四 □五 □六 □日		
天氣狀況	上午 ☑晴天 □陰天 □雨天 下午 ☑晴天 □陰天 □雨天	揚塵狀況	☑有 □無
施作怪手	□富聯怪手＿＿＿臺 □環保局怪手 1 臺 D300 8	施作地點	□T1 □T2 □T3 ☑T4

■ 工作人數及時數

單位	職稱	姓名				
富聯工程	監工	李[illegible]				
	挖掘機司機	簽名檔如附件	機具(型號)	1.	2.	3.
當日現場工作人數		☑2 □3 □4 □5□其他＿＿＿	使用量(小時)			

■ 工作事項

範圍

工作進度

上午	時間	如附件
	施作項目	☑新土堤 □修復土堤 □引水土堤 □其他(　　)
	土堤概估(m)	長：110 m 寬：>.0 m 高：>.0 m
	施工內容	整平D300 至36.新土堤
下午	時間	如附件
	施作項目	☑新土堤 □修復土堤 □引水土堤 □其他(　　)
	土堤概估(m)	長：110 m 寬：>.0 m 高：>.0 m
	施工內容	整平D300至36新土堤
未完成範圍/作法		

■ 執行狀況紀錄(含異常狀況及因應對策)

今日整平D300至36新土堤施工
今日施工一切良好

簽核：

卑南溪河川揚塵防制實地演練-施工日誌

計畫名稱：109 年度臺東縣卑南溪河川揚塵防制及改善推動計畫
執行單位：富聯工程顧問股份有限公司

■ 施工紀錄

施工日期	109 年 1 月 5 日　星期 □一 □二 □三 ☑四 □五 □六 □日		
天氣狀況	上午 ☑晴天 □陰天 □雨天 下午 ☑晴天 □陰天 □雨天	揚塵狀況	□有 ☑無
施作怪手	□富聯怪手＿＿＿臺 □環保局怪手 1 臺 D300 8	施作地點	□T1 □T2 □T3 ☑T4

■ 工作人數及時數

單位	職稱	姓名				
富聯工程	監工	李以恒				
	挖掘機司機	簽名檔如附件	機具(型號)	1.	2.	3.
當日現場工作人數		☑2 □3 □4 □5□其他＿＿＿	使用量(小時)			

■ 工作事項

範圍

工作進度			
上午	時間	如附件	
	施作項目	☑新土堤 □修復土堤 □引水土堤 □其他(　　)	
	土堤概估(m)	長：130 m 寬：210 m 高：210 m	
	施工內容	環境調D300在T4.T5新土堤	
下午	時間	如附件	
	施作項目	☑新土堤 □修復土堤 □引水土堤 □其他(　　)	
	土堤概估(m)	長：130 m 寬：210m 高：210 m	
	施工內容	環境調D300在T4.T5新土堤	
未完成範圍/作法			

■ 執行狀況紀錄(含異常狀況及因應對策)

今日環境調D300在T4.T5新土堤施工
今日機具正常運作

簽核：

卑南溪河川揚塵防制實地演練-施工日誌

計畫名稱：109 年度臺東縣卑南溪河川揚塵防制及改善推動計畫
執行單位：富聯工程顧問股份有限公司

■ 施工紀錄

施工日期	109 年 11 月 6 日　星期 □一 □二 □三 □四 ☑五 □六 □日		
天氣狀況	上午 □晴天 ☑陰天 □雨天 下午 □晴天 □陰天 ☑雨天	揚塵狀況	□有 ☑無
施作怪手	□富聯怪手＿＿＿臺 □環保局怪手 1 臺 D300 8	施作地點	□T1 □T2 □T3 ☑T4

■ 工作人數及時數

單位	職稱	姓名				
富聯工程	監工	李[illegible]				
	挖掘機司機	簽名檔如附件	機具(型號)	1.	2.	3.
當日現場工作人數		☑2 □3 □4 □5□其他＿＿＿	使用量(小時)			

■ 工作事項

範圍

工作進度			
上午	時間	如附件	
	施作項目	☑新土堤 □修復土堤 □引水土堤 □其他(　　)	
	土堤概估(m)	長：110 m 寬：>10 m 高：>0 m	
	施工內容	環保局D300 74.39新土堤	
下午	時間	如附件	
	施作項目	☑新土堤 □修復土堤 □引水土堤 □其他(　　)	
	土堤概估(m)	長：110m 寬：>10m 高：>0 m	
	施工內容	環保局D300 74.39新土堤	
未完成範圍/作法			

■ 執行狀況紀錄(含異常狀況及因應對策)

今日環保局D300此段於74.39新土堤施工
今日施工順利

簽核：[illegible]

卑南溪河川揚塵防制實地演練-施工日誌

計畫名稱：109 年度臺東縣卑南溪河川揚塵防制及改善推動計畫
執行單位：富聯工程顧問股份有限公司

■ 施工紀錄

施工日期	109 年 11 月 9 日　星期 ☑一 □二 □三 □四 □五 □六 □日		
天氣狀況	上午 ☑晴天 □陰天 □雨天 下午 ☑晴天 □陰天 □雨天	揚塵狀況	□有 ☑無
施作怪手	□富聯怪手 2 臺 □環保局怪手 1 臺 D300 8	施作地點	☑T1 □T2 □T3 □T4

■ 工作人數及時數

單位	職稱	姓名				
富聯工程	監工	李[illegible]				
	挖掘機司機	簽名檔如附件	機具(型號)	1. D200	2. D300	3.
當日現場工作人數		□2 □3 ☑4 □5□其他_____	使用量(小時)	8	8	

■ 工作事項

範圍

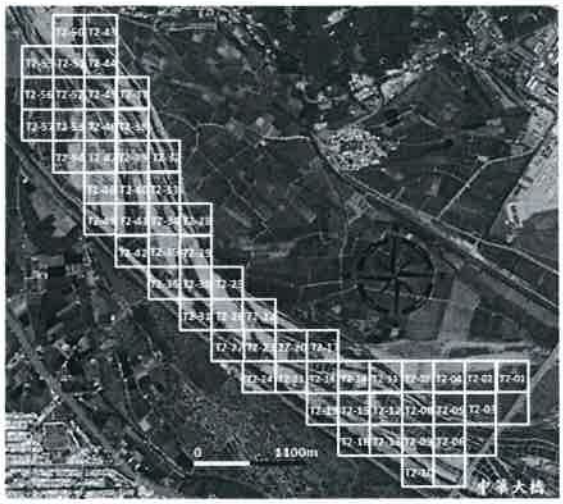

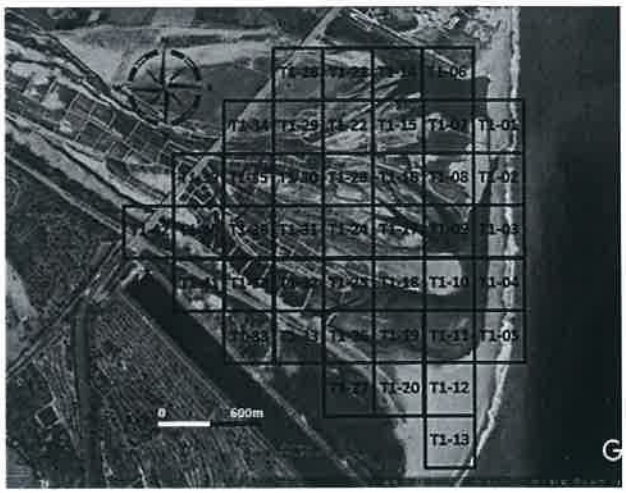

工作進度

上午	時間	如附件
	施作項目	□新土堤 ☑修復土堤 □引水土堤 □其他(　　)
	土堤概估(m)	長：>50 m 寬：3.0 m 高：>1.0 m
	施工內容	富聯D200 T1.40前優土堤 富聯D200 T1.39前優土堤
下午	時間	如附件
	施作項目	□新土堤 ☑修復土堤 □引水土堤 □其他(　　)
	土堤概估(m)	長：>50 m 寬：3.0 m 高：>1.0 m
	施工內容	富聯D200 T1.36前優土堤 富聯D200 T1.35前優土堤
未完成範圍/作法		環興D300 T1.35前優土堤

■ 執行狀況紀錄(含異常狀況及因應對策)

今日富聯D200五部挖掘機於T1.40、T1.39、T1.36、T1.35前優土堤施工，環興D300挖掘機於T1.35前優土堤施工，今日施工一切正常。

簽核：[illegible]

卑南溪河川揚塵防制實地演練-施工日誌

計畫名稱：109 年度臺東縣卑南溪河川揚塵防制及改善推動計畫
執行單位：富聯工程顧問股份有限公司

■ 施工紀錄

施工日期	109 年 11 月 10 日　星期 □一 ☑二 □三 □四 □五 □六 □日		
天氣狀況	上午 ☑晴天 □陰天 □雨天 下午 ☑晴天 □陰天 □雨天	揚塵狀況	□有 ☑無
施作怪手	□富聯怪手 4 臺 □環保局怪手 1 臺 D300 8	施作地點	☑T1 ☑T2 □T3 □T4

■ 工作人數及時數

單位	職稱	姓名				
富聯工程	監工	李[illegible]				
	挖掘機司機	簽名檔如附件	機具(型號)	1. D300 8	2. D300 8	3. D300 8
當日現場工作人數		□2 □3 □4 □5□其他 6人	使用量(小時)	D300 6		

■ 工作事項

範圍

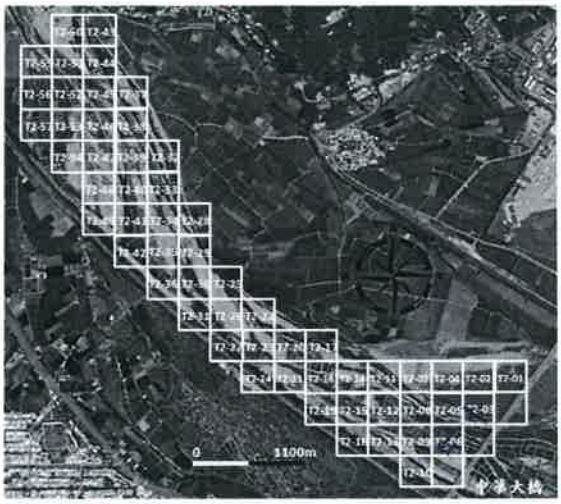

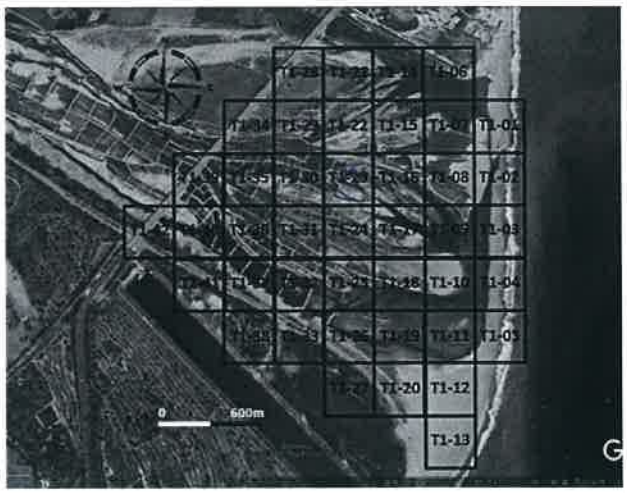

工作進度

上午	時間	如附件
	施作項目	□新土堤 ☑修復土堤 □引水土堤 □其他(　　)
	土堤概估(m)	長：480 m 寬：3.0 m 高：2.0 m
	施工內容	富聯D300 T.0.3噴灑噴藥 富聯D300 T.35噴灑噴藥 富聯D300 T.29噴灑噴藥 富聯D300 T.23噴灑噴藥 富聯D300 T.35噴灑噴藥。
下午	時間	如附件
	施作項目	□新土堤 ☑修復土堤 □引水土堤 □其他(　　)
	土堤概估(m)	長：450 m 寬：3.0 m 高：2.0 m
	施工內容	富聯D300 T.0.3噴灑噴藥 富聯D300 T.06噴灑噴藥 富聯D300 T.23噴灑噴藥 富聯D300 T.23噴灑噴藥 現銅D300 T.06噴灑噴藥!
未完成範圍/作法		富聯D300由於下午3點20分操作油管爆裂。

■ 執行狀況紀錄(含異常狀況及因應對策)

今日富聯D300噴灑於T.0.3噴灑噴藥完成，3部D300噴灑於T.35、T.29、T.23、T.06噴灑噴藥完成，現銅D300噴灑於T.35、T.06噴灑噴藥完成，今日施工順利。富聯一部D300噴灑於3點20分油管爆裂。

簽核：[illegible]

卑南溪河川揚塵防制實地演練-施工日誌

計畫名稱：109 年度臺東縣卑南溪河川揚塵防制及改善推動計畫
執行單位：富聯工程顧問股份有限公司

■ 施工紀錄

施工日期	109 年 11 月 11 日　星期 □一 □二 ☑三 □四 □五 □六 □日		
天氣狀況	上午 ☑晴天 □陰天 □雨天 下午 ☑晴天 □陰天 □雨天	揚塵狀況	☑有 □無
施作怪手	□富聯怪手 4 臺 □環保局怪手 / 臺 P300	施作地點	☑T1 ☑T2 □T3 □T4

■ 工作人數及時數

單位	職稱	姓名			
富聯工程	監工	李明新			
	挖掘機司機	簽名檔如附件	機具(型號)	1. P300	2. P200	3. P200
當日現場工作人數		□2 □3 □4 □5□其他 6人	使用量(小時)	P300		

■ 工作事項

範圍

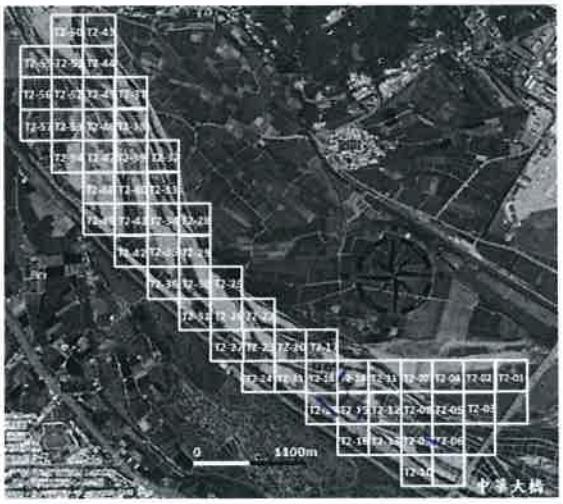

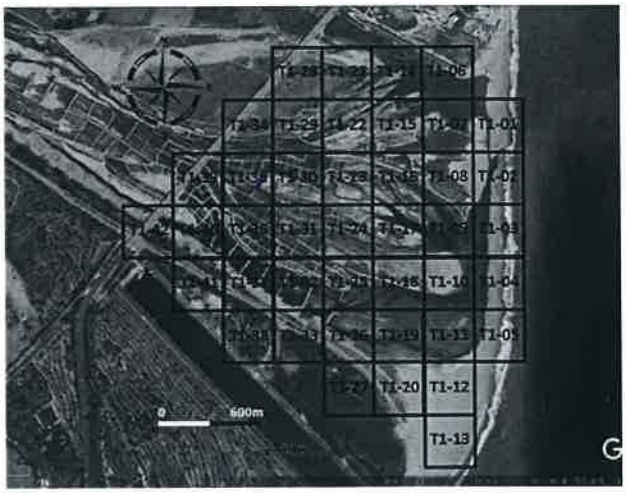

工作進度

上午	時間	如附件
	施作項目	□新土堤 ☑修復土堤 □引水土堤 □其他(　　)
	土堤概估(m)	長：550 m 寬：3.0 m 高：2.0 m
	施工內容	富聯P300左.12條修復 富聯P200左.14條修復 富聯P200左.13條修復 富聯P200左.06條修復 現場P300左.35條修復
下午	時間	如附件
	施作項目	□新土堤 ☑修復土堤 □引水土堤 □其他(　　)
	土堤概估(m)	長：500 m 寬：3.0 m 高：2.0 m
	施工內容	富聯P300左.13條修復 富聯P200左.15條修復 富聯P200左.15條修復 富聯P200左.14條修復 現場P300左.14條修復
未完成範圍/作法		今日富聯P300明天下午1點30分補水日出管爆煙1小時

■ 執行狀況紀錄(含異常狀況及因應對策)

今日富聯P300明天左.12左.15完成 另三部P200明天左.12左.13左.06左.15修復完成 現場P300明天左.35左.14修復完成 今日完成 明天繼續
今日富聯P200明天左12點30分補水日出管爆煙1小時。

簽核：

卑南溪河川揚塵防制實地演練-施工日誌

計畫名稱：109 年度臺東縣卑南溪河川揚塵防制及改善推動計畫
執行單位：富聯工程顧問股份有限公司

■ 施工紀錄

施工日期	109 年 11 月 12 日 星期 □一 □二 □三 ☑四 □五 □六 □日		
天氣狀況	上午 ☑晴天 □陰天 □雨天 下午 ☑晴天 □陰天 □雨天	揚塵狀況	□有 ☑無
施作怪手	□富聯怪手 4 臺 □環保局怪手 1 臺 P300 8	施作地點	☑T1 ☑T2 □T3 □T4

■ 工作人數及時數

單位	職稱	姓名				
富聯工程	監工	李[illegible]				
	挖掘機司機	簽名檔如附件	機具(型號)	1. P300 8	2. P300 8	3. P300 4
當日現場工作人數		□2 □3 □4 □5□其他 6人	使用量(小時)	P300 85		

■ 工作事項

範圍

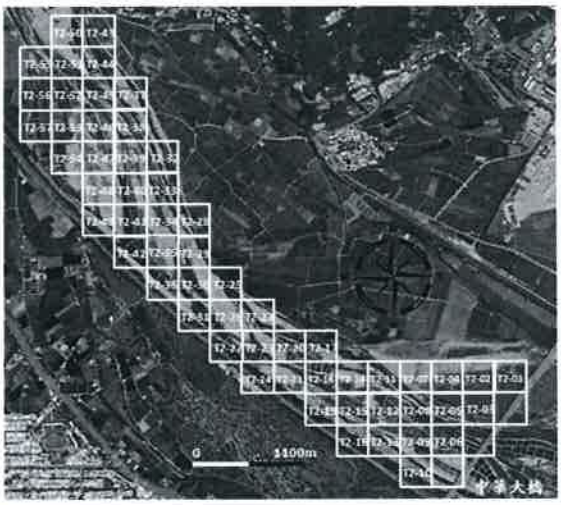

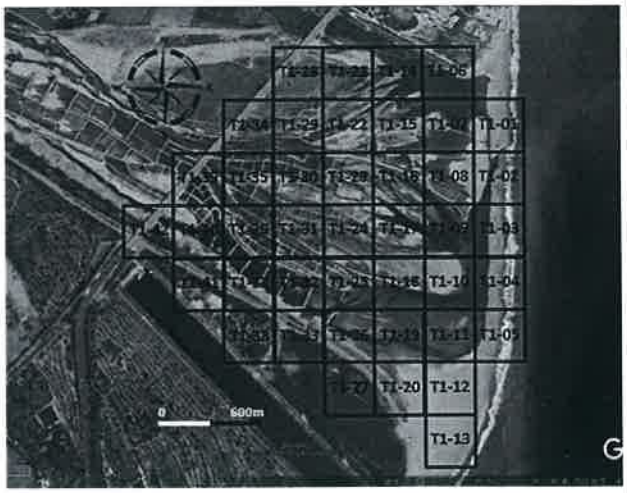

工作進度

上午	時間	如附件
	施作項目	□新土堤 ☑修復土堤 □引水土堤 □其他( )
	土堤概估(m)	長：550 m 寬：3.0 m 高：2.0 m
	施工內容	富聯P300T.30修復土堤 富聯P300T.34修復土堤 富聯P300T.30修復土堤 富聯P300T.40修復土堤 環興局P300T.30修復土堤 富聯P300好茶工程至12點前自時間已完成推動1個半小時
下午	時間	如附件
	施作項目	□新土堤 ☑修復土堤 □引水土堤 □其他( )
	土堤概估(m)	長：480 m 寬：3.0 m 高：2.0 m
	施工內容	富聯P300T.08修復土堤 富聯P300T.08修復土堤 富聯P300T.29修復土堤 環興局P300T.29修復土堤
未完成範圍/作法		富聯P300好下午因駕駛輪換處休息完成.

■ 執行狀況紀錄(含異常狀況及因應對策)

今日富聯P300好於T.30、T.08修復土堤完成 富聯P300好活於T.34、T.30、T.40 T.08、T.29修復土堤完成 環興局P300好則於T.30、T.29修復土堤完成 富聯一部P300好因駕駛輪換處以各個分類完成。

簽核：

卑南溪河川揚塵防制實地演練-施工日誌

計畫名稱：109 年度臺東縣卑南溪河川揚塵防制及改善推動計畫
執行單位：富聯工程顧問股份有限公司

■ 施工紀錄

施工日期	109 年 11 月 13 日　星期 □一 □二 □三 □四 ☑五 □六 □日		
天氣狀況	上午 □晴天 ☑陰天 □雨天 下午 □晴天 ☑陰天 □雨天	揚塵狀況	□有 ☑無
施作怪手	□富聯怪手 4 臺 □環保局怪手 1 臺 P300 4	施作地點	☑T1 ☑T2 □T3 □T4

■ 工作人數及時數

單位	職稱	姓名				
富聯工程	監工	[illegible]				
	挖掘機司機	簽名檔如附件	機具(型號)	1. P300 8	2. P300 8	3. P300 8
當日現場工作人數		□2 □3 □4 □5□其他 6人	使用量(小時)	P300 8		

■ 工作事項

範圍

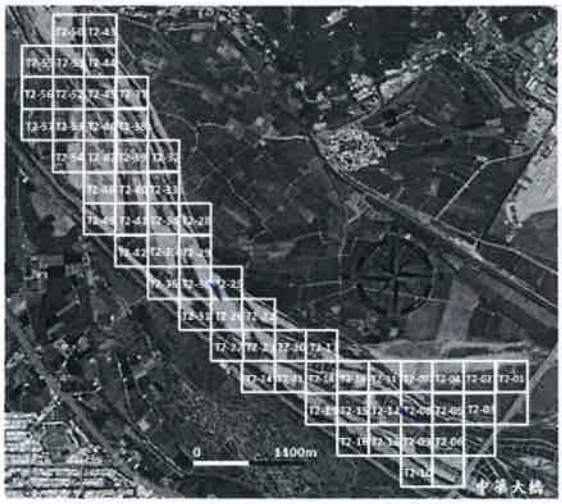

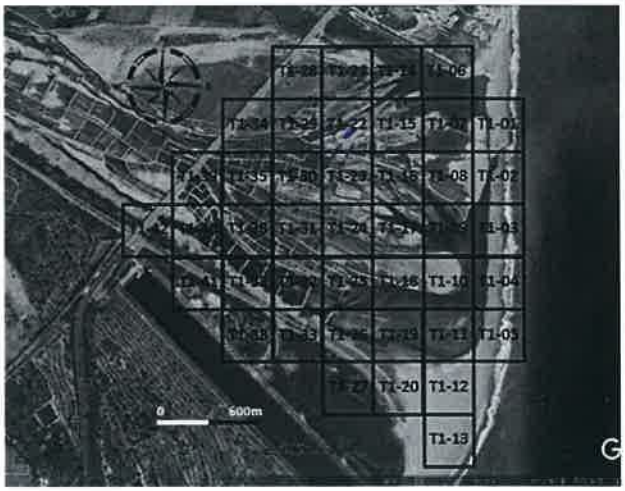

工作進度

上午	時間	如附件
	施作項目	□新土堤 ☑修復土堤 □引水土堤 □其他(　　)
	土堤概估(m)	長：<80 m 寬：3.0 m 高：>1.0 m
	施工內容	富聯P300 T1.>9修復土堤 富聯P300 T1.>>修復土堤 富聯P300 T1.>9修復土堤 富聯P300 T1.>>修復土堤
下午	時間	如附件
	施作項目	□新土堤 ☑修復土堤 □引水土堤 □其他(　　)
	土堤概估(m)	長：<50 m 寬：3.0 m 高：>1.0 m
	施工內容	富聯P300 T1.>5修復土堤 富聯P300 T1.>>修復土堤 富聯P300 T1.>>修復土堤 富聯P300 T1.>>修復土堤 環興P300 T1.08修復土堤
未完成範圍/作法		

■ 執行狀況紀錄(含異常狀況及因應對策)

今日富聯P300施工於T1.>9、T1.>5修復土堤完成，另溪頂P300施工於T1.>9、T1.>>修復土堤完成，環興P300施工於T1.08修復土堤完成，今日完成一切順利。

簽核：[illegible]

卑南溪河川揚塵防制實地演練-施工日誌

計畫名稱：109 年度臺東縣卑南溪河川揚塵防制及改善推動計畫
執行單位：富聯工程顧問股份有限公司

■ 施工紀錄

施工日期	109 年 11 月 14 日　星期 □一 □二 □三 □四 □五 ☑六 □日		
天氣狀況	上午 □晴天 ☑陰天 □雨天 下午 □晴天 ☑陰天 □雨天	揚塵狀況	□有 ☑無
施作怪手	□富聯怪手 3 臺 □環保局怪手 1 臺	施作地點	☑T1 ☑T2 □T3 □T4

■ 工作人數及時數

單位	職稱	姓名				
富聯工程	監工	[illegible]				
	挖掘機司機	簽名檔如附件	機具(型號)	1. D300	2. D300	3. D300
當日現場工作人數		□2 □3 □4 □5□其他 5	使用量(小時)	8	8	8

■ 工作事項

範圍

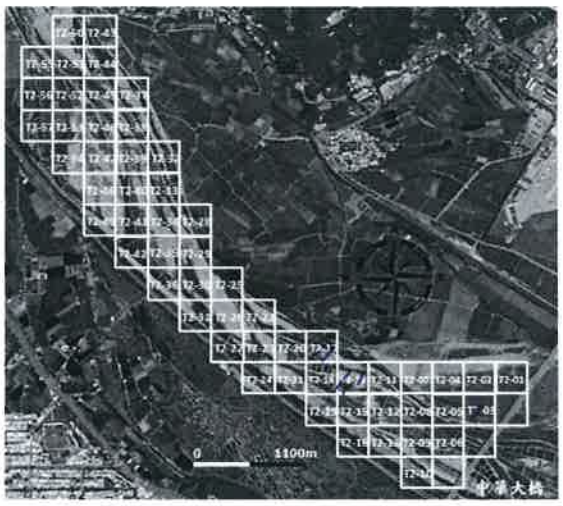

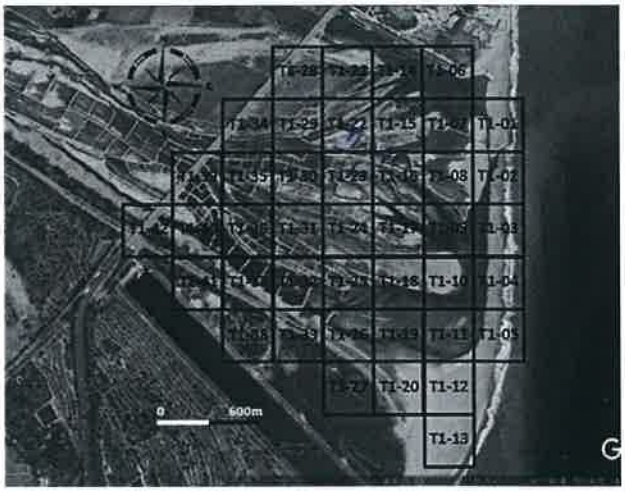

工作進度

上午	時間	如附件
	施作項目	□新土堤 ☑修復土堤 □引水土堤 □其他(　　)
	土堤概估(m)	長：400 m 寬：3.0 m 高：>1.0 m
	施工內容	富聯D300 T1.22 T1.16 修復土堤 富聯D300 T1.23 修復土堤 富聯D300 T1.14 修復土堤 提報D300 T1.07 修復土堤
下午	時間	如附件
	施作項目	□新土堤 ☑修復土堤 □引水土堤 □其他(　　)
	土堤概估(m)	長：380 m 寬：3.0 m 高：>1.0 m
	施工內容	富聯D300 T1.16 修復土堤 富聯D300 T1.16 修復土堤 富聯D300 T1.17 修復土堤 提報D300 T1.07 修復土堤
未完成範圍/作法		

■ 執行狀況紀錄(含異常狀況及因應對策)

富聯D300 坐落於T1.22、T1.16 修復土堤施工完成後，接續富聯D300 坐落於T1.23、T1.16、T1.14、T1.17 修復土堤施工，提報D300 坐落於T1.07 修復土堤施工完成。

簽核：[illegible]

卑南溪河川揚塵防制實地演練-施工日誌

計畫名稱：109年度臺東縣卑南溪河川揚塵防制及改善推動計畫
執行單位：富聯工程顧問股份有限公司

■ 施工紀錄

施工日期	109 年 11 月 15 日 星期 □一 □二 □三 □四 □五 □六 ☑日		
天氣狀況	上午 ☑晴天 □陰天 □雨天 下午 ☑晴天 □陰天 □雨天	揚塵狀況	□有 ☑無
施作怪手	□富聯怪手 3 臺 □環保局怪手 ____ 臺	施作地點	□T1 ☑T2 □T3 □T4

■ 工作人數及時數

單位	職稱	姓名				
富聯工程	監工	李名揚				
	挖掘機司機	簽名檔如附件	機具(型號)	1. D300	2. D300	3. D300
當日現場工作人數		□2 □3 ☑4 □5□其他____	使用量(小時)	8	8	8

■ 工作事項

範圍

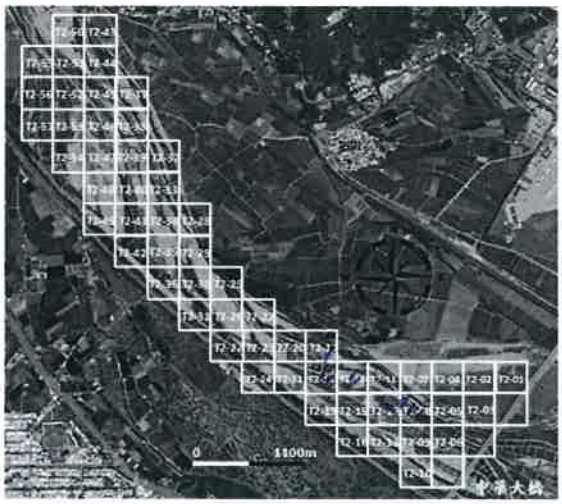

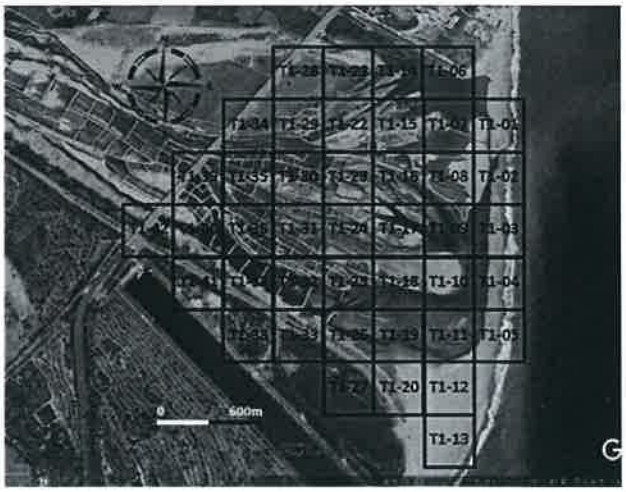

工作進度

上午	時間	如附件
	施作項目	□新土堤 ☑修復土堤 □引水土堤 □其他( )
	土堤概估(m)	長：310 m 寬：3.0 m 高：3.0 m
	施工內容	富聯D300五.11條復土堤 富聯D300五.12條復土堤 富聯D300五.14條復土堤
下午	時間	如附件
	施作項目	□新土堤 ☑修復土堤 □引水土堤 □其他( )
	土堤概估(m)	長：290 m 寬：3.0 m 高：3.0 m
	施工內容	富聯D300五.08條復土堤 富聯D300五.18條復土堤 富聯D300五.17五.18條復土堤
未完成範圍/作法		

■ 執行狀況紀錄(含異常狀況及因應對策)

今天富聯D300挖掘於五.11.五.08條復土堤施工 另兩台富聯D300挖掘於五.14.五.17.五.18條復土堤施工 今日施工一切順利.

簽核：

卑南溪河川揚塵防制實地演練-施工日誌

計畫名稱：109 年度臺東縣卑南溪河川揚塵防制及改善推動計畫
執行單位：富聯工程顧問股份有限公司

■ 施工紀錄

施工日期	109 年 11 月 16 日 星期 ☑一 □二 □三 □四 □五 □六 □日		
天氣狀況	上午 ☑晴天 □陰天 □雨天 下午 ☑晴天 □陰天 □雨天	揚塵狀況	□有 ☑無
施作怪手	□富聯怪手 3 臺 □環保局怪手 1 臺 D300 4	施作地點	□T1 □T2 □T3 □T4

■ 工作人數及時數

單位	職稱	姓名				
富聯工程	監工	李如榕				
	挖掘機司機	簽名檔如附件	機具(型號)	1. D300	2. D300	3. D300
當日現場工作人數		□2 □3 □4 ☑5 □其他_____	使用量(小時)	8	8	8

■ 工作事項

範圍

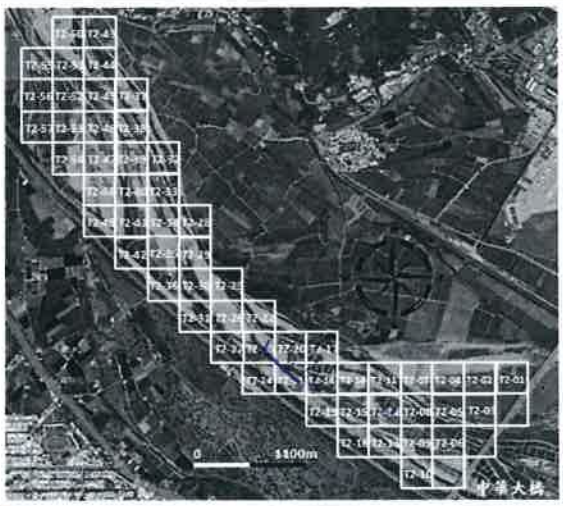

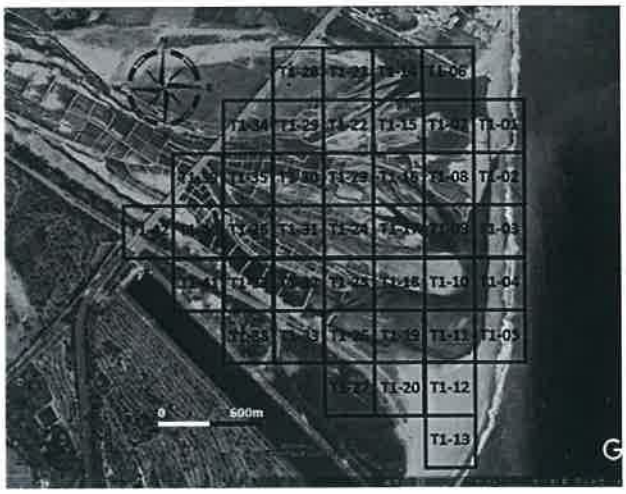

工作進度

上午	時間	如附件
	施作項目	□新土堤 ☑修復土堤 □引水土堤 □其他( )
	土堤概估(m)	長：>80 m 寬：>10 m 高：>1.0 m
	施工內容	富聯D300五.22倍復土機 富聯D300五.18倍復土機 富聯D300五.17倍復土機
下午	時間	如附件
	施作項目	□新土堤 ☑修復土堤 □引水土堤 □其他( )
	土堤概估(m)	長：>50 m 寬：>10 m 高：>1.0 m
	施工內容	富聯D300五.18倍復土機 富聯D300五.21倍復土機 富聯D300五.23倍復土機 環鋼D300五.12倍復土機
未完成範圍/作法		

■ 執行狀況紀錄(含異常狀況及因應對策)

今天富聯D300挖掘機於五.22、五.18倍復土機施工完畢，另外還有富聯D300挖掘機於五.18、五.17、五.21、五.23倍復土機施工，環鋼D300挖掘機於五.12倍復土機施工。今日施工完畢。

簽核：

卑南溪河川揚塵防制實地演練-施工日誌

計畫名稱：109 年度臺東縣卑南溪河川揚塵防制及改善推動計畫
執行單位：富聯工程顧問股份有限公司

■ 施工紀錄

施工日期	109 年 11 月 17 日 星期 □一 ☑二 □三 □四 □五 □六 □日		
天氣狀況	上午 ☑晴天 □陰天 □雨天 下午 ☑晴天 □陰天 □雨天	揚塵狀況	□有 ☑無
施作怪手	□富聯怪手 2 臺 □環保局怪手 1 臺 P300 4	施作地點	□T1 ☑T2 □T3 □T4

■ 工作人數及時數

單位	職稱	姓名				
富聯工程	監工	李名揚				
	挖掘機司機	簽名檔如附件	機具(型號)	1. P300	2. P200	3.
當日現場工作人數		□2 □3 ☑4 □5□其他_____	使用量(小時)	8	8	

■ 工作事項

範圍

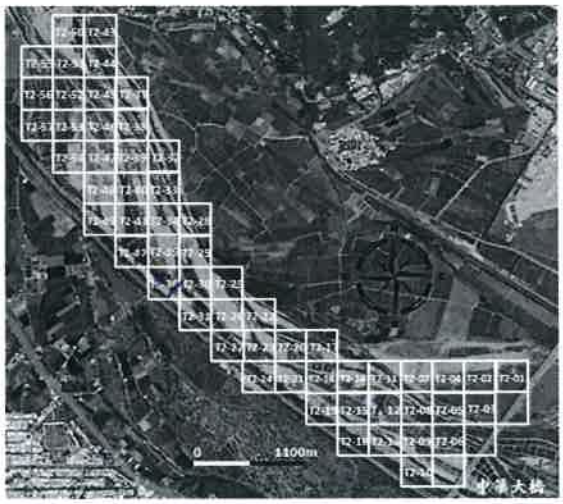

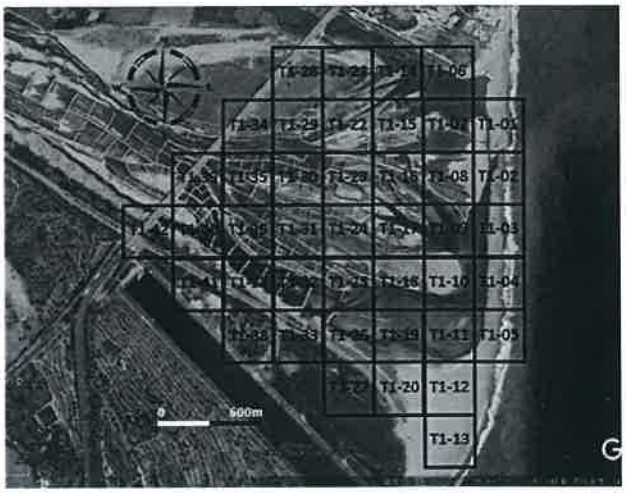

工作進度			
上午	時間	如附件	
	施作項目	□新土堤 ☑修復土堤 □引水土堤 □其他( )	
	土堤概估(m)	長：120 m 寬：3.0 m 高：3.0 m	
	施工內容	富聚P300左、以、右、後修復土堤 富聚P200左、以、右、後修復土堤 銘鋼P200左、以、右、後修復土堤	
下午	時間	如附件	
	施作項目	□新土堤 ☑修復土堤 □引水土堤 □其他( )	
	土堤概估(m)	長：120 m 寬：3.0 m 高：3.0 m	
	施工內容	富聚P300左、以、右、後修復土堤 富聚P200左、以、右、後修復土堤	
未完成範圍/作法			

■ 執行狀況紀錄(含異常狀況及因應對策)

今日富聚P300完成於左、以、右、後修復土堤施工 另一部富聚P200完成於左、以、右、後修復土堤施工 銘鋼P200完成於左、以、右、後修復土堤施工 今日施工完畢

簽核：

卑南溪河川揚塵防制實地演練-施工日誌

計畫名稱：109 年度臺東縣卑南溪河川揚塵防制及改善推動計畫
執行單位：富聯工程顧問股份有限公司

■ 施工紀錄

施工日期	109 年 1 月 18 日 星期 □一 □二 ☑三 □四 □五 □六 □日		
天氣狀況	上午 ☑晴天 □陰天 □雨天 下午 ☑晴天 □陰天 □雨天	揚塵狀況	□有 ☑無
施作怪手	□富聯怪手 3 臺 □環保局怪手 _____ 臺	施作地點	□T1 ☑T2 □T3 □T4

■ 工作人數及時數

單位	職稱	姓名				
富聯工程	監工	李[illegible]				
	挖掘機司機	簽名檔如附件	機具(型號)	1. D300	2. D300	3.
當日現場工作人數		□2 ☑3 □4 □5□其他_____	使用量(小時)	8		

■ 工作事項

範圍

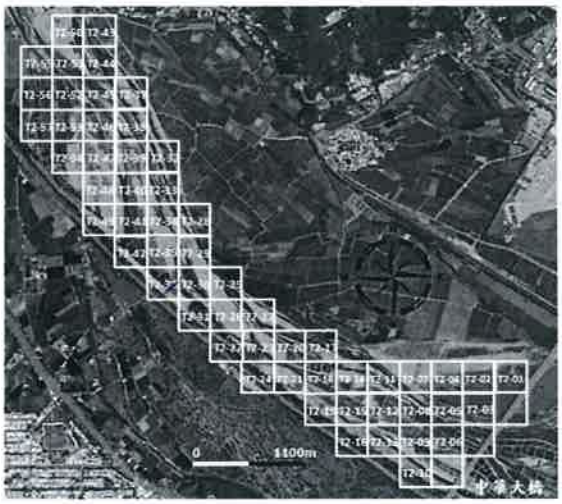

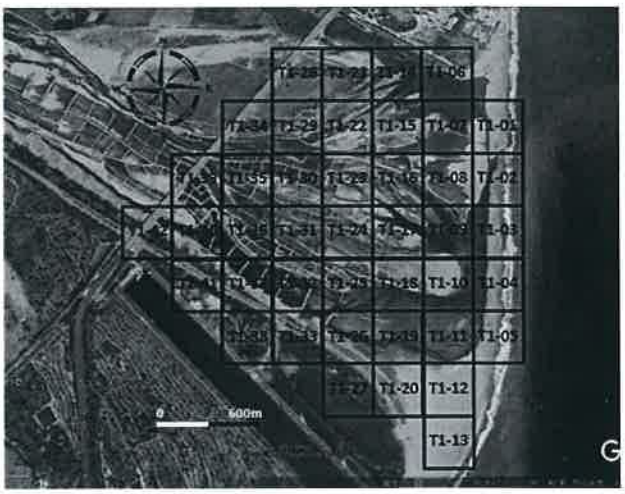

工作進度

上午	時間	如附件
	施作項目	□新土堤 ☑修復土堤 □引水土堤 □其他( )
	土堤概估(m)	長：120 m 寬：3.0 m 高：3.0 m
	施工內容	富聯D300下.26.下.31修復土堤 富聯D200下.31修復土堤
下午	時間	如附件
	施作項目	□新土堤 ☑修復土堤 □引水土堤 □其他( )
	土堤概估(m)	長：120 m 寬：3.0 m 高：3.0 m
	施工內容	富聯D300下.31修復土堤 富聯D200下.31修復土堤
未完成範圍/作法		

■ 執行狀況紀錄(含異常狀況及因應對策)

今日富聯D300進行於下.26.下.31修復土堤施工，另一台富聯D200進行於下.26.下.31修復土堤施工，今日施工一切良好。

簽核：[illegible]

卑南溪河川揚塵防制實地演練-施工日誌

計畫名稱：109 年度臺東縣卑南溪河川揚塵防制及改善推動計畫
執行單位：富聯工程顧問股份有限公司

■ 施工紀錄

施工日期	109 年 11 月 19 日 星期 □一 □二 □三 ☑四 □五 □六 □日		
天氣狀況	上午 ☑晴天 □陰天 □雨天 下午 ☑晴天 □陰天 □雨天	揚塵狀況	□有 ☑無
施作怪手	□富聯怪手 2 臺 □環保局怪手 1 臺 D300 8	施作地點	☑T1 ☑T2 □T3 □T4

■ 工作人數及時數

單位	職稱	姓名				
富聯工程	監工	李山輝				
	挖掘機司機	簽名檔如附件	機具(型號)	1. D300 8	2. D300 6.5	3.
當日現場工作人數		□2 ☑3 ☑4 □5□其他_____	使用量(小時)			

■ 工作事項

範圍

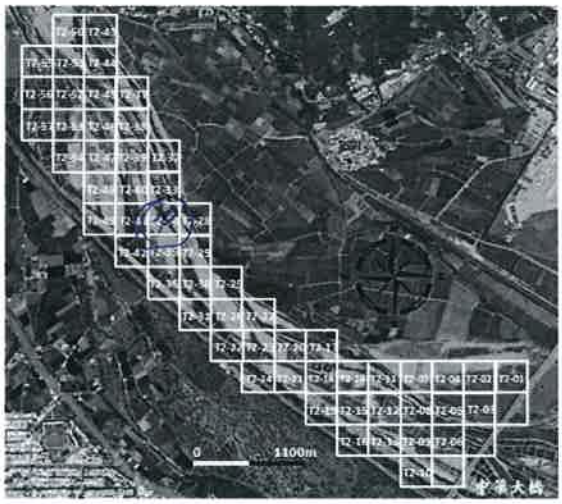

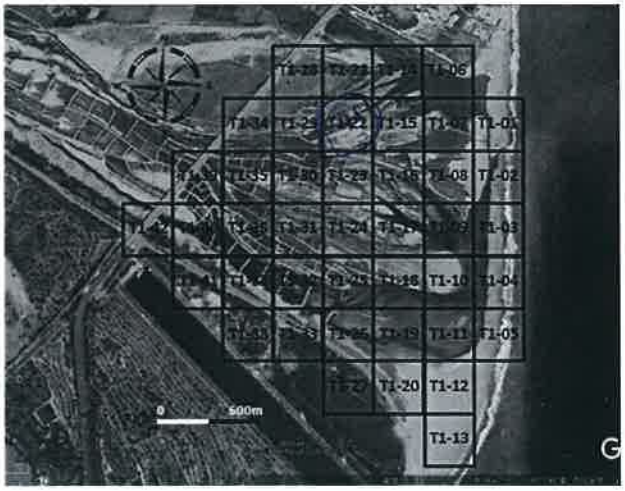

工作進度

上午	時間	如附件
	施作項目	□新土堤 ☑修復土堤 □引水土堤 □其他( )
	土堤概估(m)	長：250 m 寬：2.0 m 高：2.0 m
	施工內容	富聯D300下.30倍復土機 富聯D300下.30倍復土機 張明D300下.22倍復土機
下午	時間	如附件
	施作項目	□新土堤 ☑修復土堤 □引水土堤 □其他( )
	土堤概估(m)	長：250 m 寬：2.0 m 高：2.0 m
	施工內容	富聯D300下.30倍復土機 富聯D300下.22倍復土機 張明D300下.22倍復土機
未完成範圍/作法		下午因挖掘機故障 14:30倍復施工不及1小時30分 明日再補

■ 執行狀況紀錄(含異常狀況及因應對策)

今日富聯D300挖掘於下.30倍復土機施工完畢 另一台富聯D300挖掘於下.30倍復土機施工完畢 下午因挖掘機故障於14:30倍復下午只於下.22倍復土機施工完畢 張明D300挖掘於下.22倍復土機施工完畢。

簽核：

卑南溪河川揚塵防制實地演練-施工日誌

計畫名稱：109年度臺東縣卑南溪河川揚塵防制及改善推動計畫
執行單位：富聯工程顧問股份有限公司

■ 施工紀錄

施工日期	109 年 1 月 20 日 星期 □一 □二 □三 □四 ☑五 □六 □日		
天氣狀況	上午 ☑晴天 □陰天 □雨天 下午 □晴天 ☑陰天 □雨天	揚塵狀況	□有 ☑無
施作怪手	□富聯怪手 2 臺 □環保局怪手 1 臺 D200 8	施作地點	☑T1 ☑T2 □T3 □T4

■ 工作人數及時數

單位	職稱	姓名				
富聯工程	監工	[illegible]				
	挖掘機司機	簽名檔如附件	機具(型號)	1. D200	2. D200	3.
當日現場工作人數		□2 □3 ☑4 □5□其他_____	使用量(小時)	8	9	

■ 工作事項

範圍

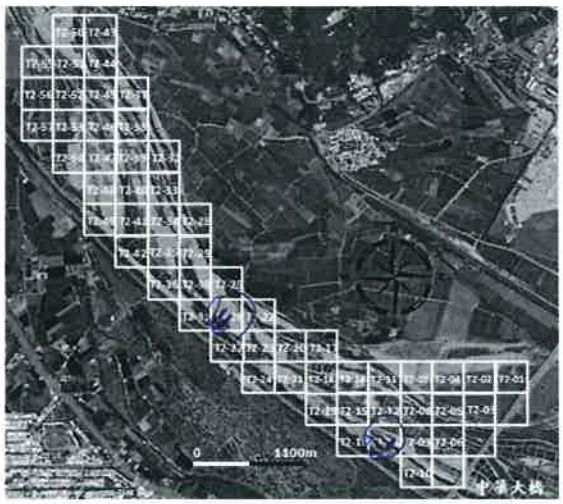

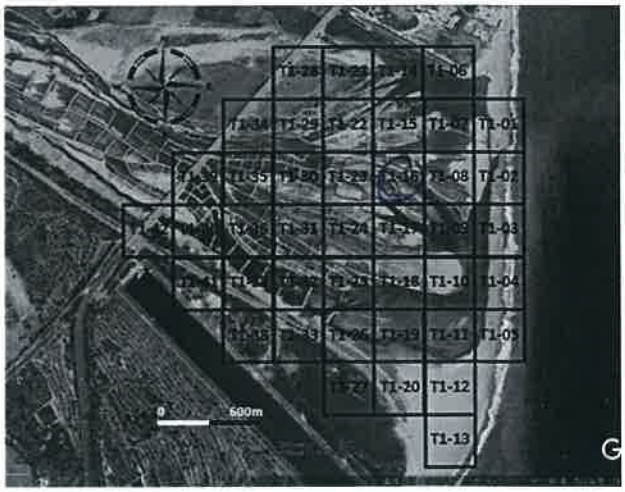

工作進度

上午	時間	如附件
	施作項目	□新土堤 ☑修復土堤 □引水土堤 □其他( )
	土堤概估(m)	長：>50 m 寬：3.0 m 高：3.0 m
	施工內容	噴灑D200下,>6箱覆土機 噴灑D200下,13箱覆土機 噴灑D200下,16箱覆土機
下午	時間	如附件 噴灑D200時於9:30至15:30 總工時及時數11小時
	施作項目	□新土堤 ☑修復土堤 □引水土堤 □其他( )
	土堤概估(m)	長：>50 m 寬：3.0 m 高：3.0 m
	施工內容	噴灑D200下,>6箱覆土機 噴灑D200下,13箱覆土機 噴灑D200下,16箱覆土機
未完成範圍/作法		

■ 執行狀況紀錄(含異常狀況及因應對策)

今日噴灑D200時於下,>6箱覆土機運作,另噴灑D200時於下,13箱覆土機運作,噴灑D200時於下,16箱覆土機運作。

簽核：

卑南溪河川揚塵防制實地演練-施工日誌

計畫名稱：109 年度臺東縣卑南溪河川揚塵防制及改善推動計畫
執行單位：富聯工程顧問股份有限公司

■ 施工紀錄

施工日期	109 年 11 月 21 日　星期 □一 □二 □三 □四 □五 ☑六 □日		
天氣狀況	上午 ☑晴天 □陰天 □雨天 下午 □晴天 ☑陰天 □雨天	揚塵狀況	□有 ☑無
施作怪手	□富聯怪手 2 臺 □環保局怪手 1 臺 D300 8	施作地點	□T1 ☑T2 □T3 □T4

■ 工作人數及時數

單位	職稱	姓名				
富聯工程	監工	李炳南				
	挖掘機司機	簽名檔如附件	機具(型號)	1. D300 8	2. D300 8.5	3.
當日現場工作人數		□2 □3 ☑4 □5□其他_____	使用量(小時)			

■ 工作事項

範圍

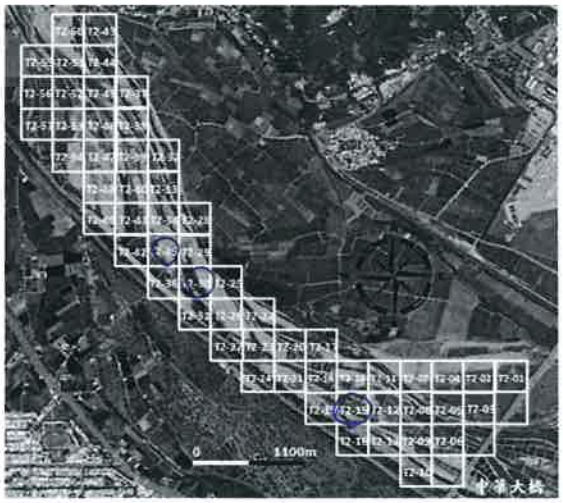

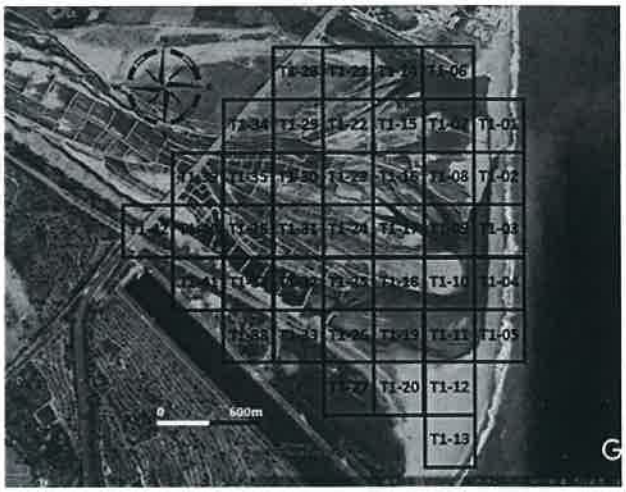

工作進度

上午	時間	如附件
	施作項目	□新土堤 ☑修復土堤 □引水土堤 □其他(　　)
	土堤概估(m)	長：>30 m 寬：3.0 m 高：3.0 m
	施工內容	富聚D300左.35條優七號 富聚D300左.15條優七號 現鋼D300左.30條優七號
下午	時間	如附件 富聚D300由於7:30至12:00補前日水泥時間30分鐘,完成補澆.
	施作項目	□新土堤 ☑修復土堤 □引水土堤 □其他(　　)
	土堤概估(m)	長：>30 m 寬：3.0 m 高：3.0 m
	施工內容	富聚D300左.35條優七號 富聚D300左.15條優七號 現鋼D300左.30條優七號
未完成範圍/作法		

■ 執行狀況紀錄(含異常狀況及因應對策)

今日富聚D300由於左.35條優七號施工,另一部富聚D300由於左.15條優七號施工,現鋼D300由於左.30條優七號施工.

簽核：郭哲文

卑南溪河川揚塵防制實地演練-施工日誌

計畫名稱：109 年度臺東縣卑南溪河川揚塵防制及改善推動計畫
執行單位：富聯工程顧問股份有限公司

■ 施工紀錄

施工日期	109 年 11 月 23 日　星期 ☑一 □二 □三 □四 □五 □六 □日		
天氣狀況	上午 □晴天 ☑陰天 □雨天 下午 □晴天 ☑陰天 □雨天	揚塵狀況	□有 ☑無
施作怪手	□富聯怪手 1 臺 □環保局怪手 1 臺　D200 8	施作地點	□T1 ☑T2 □T3 □T4

■ 工作人數及時數

單位	職稱	姓名			
富聯工程	監工	李[illegible]			
	挖掘機司機	簽名檔如附件	機具(型號)	1. D200	2.	3.
當日現場工作人數	□2 ☑3 □4 □5□其他_____		使用量(小時)	8		

■ 工作事項

範圍

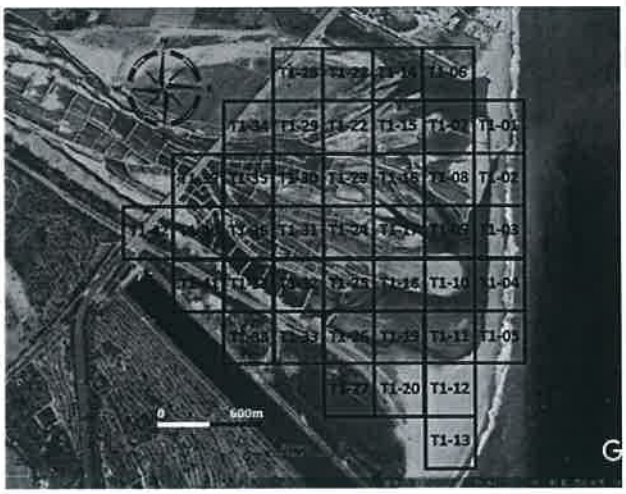

工作進度

上午	時間	如附件
	施作項目	□新土堤 ☑修復土堤 □引水土堤 ☑其他(排水口改善)
	土堤概估(m)	長：200 m 寬：3.0 m 高：2.0 m
	施工內容	富聯D200 K.06 K.09 K.12 防護工及排水口改善 環興D200 K.30 K.26 防護工及排水口改善
下午	時間	如附件
	施作項目	□新土堤 ☑修復土堤 □引水土堤 ☑其他(排水口改善)
	土堤概估(m)	長：200 m 寬：3.0 m 高：2.0 m
	施工內容	富聯D200 K.15 K.19 防護工及排水口改善 環興D200 K.21 防護工及排水口改善
未完成範圍/作法		

■ 執行狀況紀錄(含異常狀況及因應對策)

今日富聯D200施作於K.06 K.09 K.12 K.15 K.19防護工及排水口改善施工，環興D200施作於K.30 K.26 K.21防護工及排水口改善施工，今日施工順利。

簽核：[illegible]

卑南溪河川揚塵防制實地演練-施工日誌

計畫名稱：109 年度臺東縣卑南溪河川揚塵防制及改善推動計畫
執行單位：富聯工程顧問股份有限公司

■ 施工紀錄

施工日期	109 年 11 月 26 日 星期 □一 ☑二 □三 □四 □五 □六 □日		
天氣狀況	上午 □晴天 ☑陰天 □雨天 下午 □晴天 □陰天 ☑雨天	揚塵狀況	□有 ☑無
施作怪手	□富聯怪手 ____ 臺 □環保局怪手 1 臺 D300 4	施作地點	□T1 ☑T2 □T3 □T4

■ 工作人數及時數

單位	職稱	姓名				
富聯工程	監工	李[illegible]				
	挖掘機司機	簽名檔如附件	機具(型號)	1.	2.	3.
當日現場工作人數		☑2 □3 □4 □5□其他 ____	使用量(小時)			

■ 工作事項

範圍

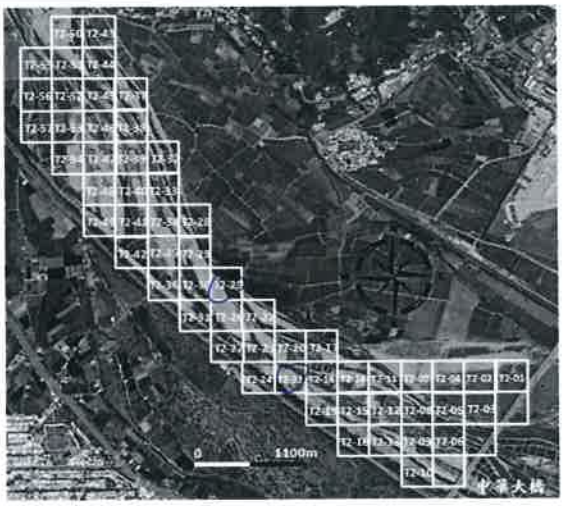

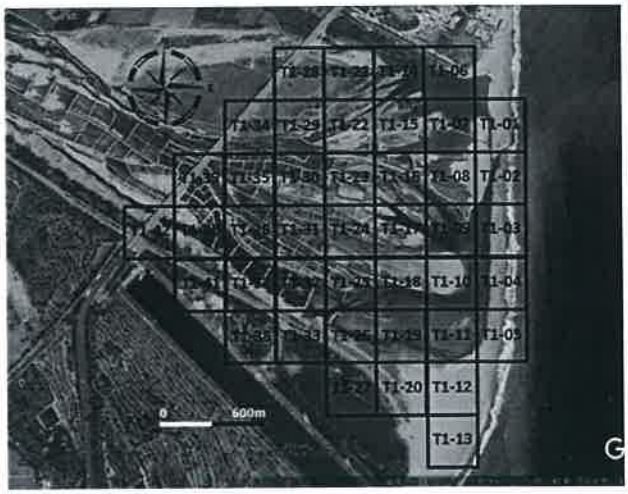

工作進度			
上午	時間	如附件	
	施作項目	□新土堤 ☑修復土堤 □引水土堤 □其他( )	
	土堤概估(m)	長：120 m 寬：>10 m 高：>10 m	
	施工內容	環報D300 T2-21、T2-25修復土堤	
下午	時間	如附件	
	施作項目	□新土堤 □修復土堤 □引水土堤 □其他( )	
	土堤概估(m)	長： m 寬： m 高： m	
	施工內容		
未完成範圍/作法			

■ 執行狀況紀錄(含異常狀況及因應對策)

今日環報D300由T2-21、T2-25修復土堤施工
今日施工一切良好。

簽核：

卑南溪河川揚塵防制實地演練-施工日誌

計畫名稱：109 年度臺東縣卑南溪河川揚塵防制及改善推動計畫
執行單位：富聯工程顧問股份有限公司

■ **施工紀錄**

施工日期	109 年 11 月 25 日 星期 □一 □二 ☑三 □四 □五 □六 □日		
天氣狀況	上午 ☑晴天 □陰天 □雨天 下午 ☑晴天 □陰天 □雨天	揚塵狀況	□有 ☑無
施作怪手	□富聯怪手 ____ 臺 □環保局怪手 1 臺 P300 4	施作地點	□T1 ☑T2 □T3 □T4

■ **工作人數及時數**

單位	職稱	姓名				
富聯工程	監工	[illegible]				
	挖掘機司機	簽名檔如附件	機具(型號)	1.	2.	3.
當日現場工作人數		☑2 □3 □4 □5□其他____	使用量(小時)			

■ **工作事項**

範圍

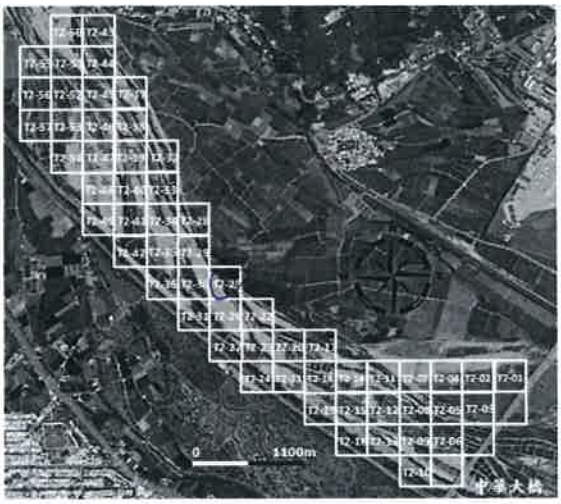

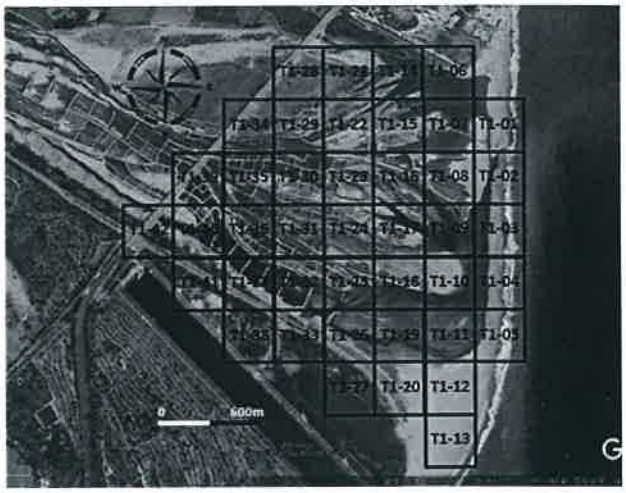

工作進度			
上午	時間	如附件	
	施作項目	□新土堤 □修復土堤 □引水土堤 □其他( )	
	土堤概估(m)	長： m 寬： m 高： m	
	施工內容		
下午	時間	如附件	
	施作項目	□新土堤 ☑修復土堤 ☑引水土堤 □其他( )	
	土堤概估(m)	長：120 m 寬：3.0 m 高：>1.0 m	
	施工內容	環稱P300左、右岸復堤及引水土堤.	
未完成範圍/作法			

■ **執行狀況紀錄(含異常狀況及因應對策)**

今日環稱P300左岸左、右岸復堤及引水土堤施工
今日施工一切良好。

簽核：

卑南溪河川揚塵防制實地演練-施工日誌

計畫名稱：109 年度臺東縣卑南溪河川揚塵防制及改善推動計畫
執行單位：富聯工程顧問股份有限公司

■ 施工紀錄

施工日期	109 年 11 月 26 日 星期 □一 □二 □三 ☑四 □五 □六 □日		
天氣狀況	上午 ☑晴天 □陰天 □雨天 下午 ☑晴天 □陰天 □雨天	揚塵狀況	□有 ☑無
施作怪手	□富聯怪手_____臺 □環保局怪手 1 臺 D300 8	施作地點	□T1 ☑T2 □T3 □T4

■ 工作人數及時數

單位	職稱	姓名				
富聯工程	監工	蔡福				
	挖掘機司機	簽名檔如附件	機具(型號)	1.	2.	3.
當日現場工作人數		☑2 □3 □4 □5□其他_____	使用量(小時)			

■ 工作事項

範圍

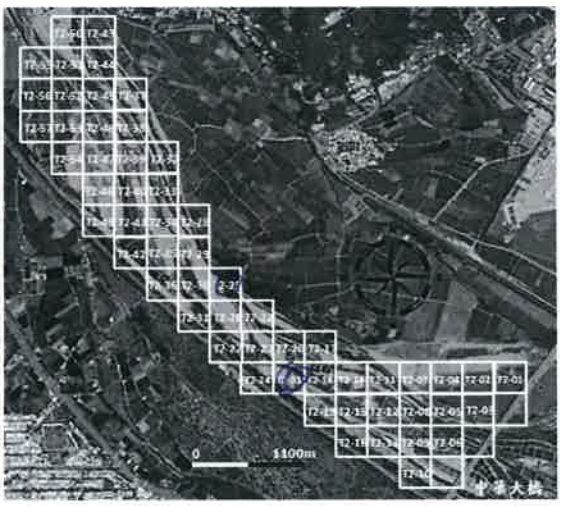

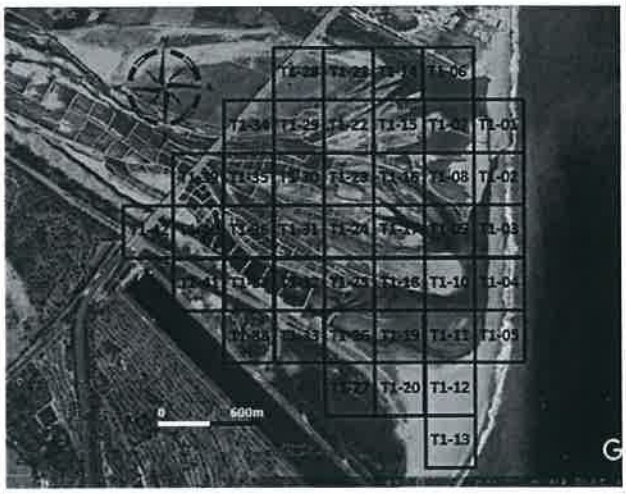

工作進度

上午	時間	如附件
	施作項目	□新土堤 □修復土堤 ☑引水土堤 □其他( )
	土堤概估(m)	長：80 m 寬：3.0m 高：>1.0m
	施工內容	環繞桶D300 及 >1 引水土堤.
下午	時間	如附件
	施作項目	□新土堤 □修復土堤 ☑引水土堤 □其他( )
	土堤概估(m)	長：100 m 寬：3.0 m 高：>1.0 m
	施工內容	環繞桶D300及>1引水土堤
未完成範圍/作法		

■ 執行狀況紀錄(含異常狀況及因應對策)

今日環繞桶D300堤防及>1引水土堤施工，
已成功把水引導，今日施工順利。

簽核：