卑南溪河川揚塵防制實地演練-施工日誌

計畫名稱：109 年度臺東縣卑南溪河川揚塵防制及改善推動計畫
執行單位：富聯工程顧問股份有限公司

■ 施工紀錄

施工日期	110 年 4 月 1 日　星期 □一 □二 □三 ☑四 □五 □六 □日		
天氣狀況	上午 ☑晴天 □陰天 □雨天 下午 ☑晴天 □陰天 □雨天	揚塵狀況	□有 ☑無
施作怪手	□富聯怪手 1 臺 □環保局怪手 1 臺 P300 4	施作地點	□T1 ☑T2 □T3 □T4

■ 工作人數及時數

單位	職稱	姓名				
富聯工程	監工	廖和祐				
	挖掘機司機	簽名檔如附件	機具(型號)	1. P300	2.	3.
當日現場工作人數		□2 ☑3 □4 □5□其他_____	使用量(小時)	8		

■ 工作事項

範圍

工作進度

上午	時間	如附件
	施作項目	□新土堤 ☑修復土堤 □引水土堤 □其他(　　)
	土堤概估(m)	長：130 m 寬：>10 m 高：>10 m
	施工內容	臺糖P300下.11條集水井 .環河P300下.03條集水井
下午	時間	如附件
	施作項目	□新土堤 ☑修復土堤 □引水土堤 □其他(　　)
	土堤概估(m)	長：80 m 寬：>10 m 高：>10 m
	施工內容	臺糖P300下.11條集水井
未完成範圍/作法		

■ 執行狀況紀錄(含異常狀況及因應對策)

今日臺糖P300四排於下.11條集水井施工.環河P300四排於下.03條集水井施工今日施工完畢.

簽核：羅智文

卑南溪河川揚塵防制實地演練-施工日誌

計畫名稱：109 年度臺東縣卑南溪河川揚塵防制及改善推動計畫
執行單位：富聯工程顧問股份有限公司

■ 施工紀錄

施工日期	110 年 4 月 7 日　星期 □一 □二 ☑三 □四 □五 □六 □日		
天氣狀況	上午 ☑晴天 □陰天 □雨天 下午 ☑晴天 □陰天 □雨天	揚塵狀況	□有 ☑無
施作怪手	□富聯怪手 1 臺 □環保局怪手 1 臺 P300	施作地點	☑T1 ☑T2 □T3 □T4

■ 工作人數及時數

單位	職稱	姓名				
富聯工程	監工	李名揚				
	挖掘機司機	簽名檔如附件	機具(型號)	1. P300	2.	3.
當日現場工作人數		□2 ☑3 □4 □5□其他_____	使用量(小時)	8		

■ 工作事項

範圍

工作進度

上午	時間	如附件
	施作項目	□新土堤 ☑修復土堤 □引水土堤 □其他(　　)
	土堤概估(m)	長：150 m 寬：>1.0 m 高：>1.0 m
	施工內容	富聯P300及>10噸土袋 環保局P300 T1-26噸土袋
下午	時間	如附件
	施作項目	□新土堤 ☑修復土堤 □引水土堤 □其他(　　)
	土堤概估(m)	長：80 m 寬：>1.0 m 高：>1.0 m
	施工內容	富聯P300及>2.0及>1.0噸土袋
未完成範圍/作法		

■ 執行狀況紀錄(含異常狀況及因應對策)

今日富聯P300對於T1-20、T1-22、T1-15噸土袋施工。
環保局P300對於T1-26噸土袋施工。今日施工順利。

簽核：羅智文

卑南溪河川揚塵防制實地演練-施工日誌

計畫名稱：109 年度臺東縣卑南溪河川揚塵防制及改善推動計畫
執行單位：富聯工程顧問股份有限公司

■ 施工紀錄

施工日期	110 年 4 月 8 日　星期 □一 □二 □三 ☑四 □五 □六 □日		
天氣狀況	上午 ☑晴天 □陰天 □雨天 下午 □晴天 ☑陰天 □雨天	揚塵狀況	□有 ☑無
施作怪手	□富聯怪手 1 臺 □環保局怪手 1 臺 P300 8	施作地點	☑T1 ☑T2 □T3 □T4

■ 工作人數及時數

單位	職稱	姓名				
富聯工程	監工	李[illegible]				
	挖掘機司機	簽名檔如附件	機具(型號)	1. P300	2.	3.
當日現場工作人數		□2 ☑3 □4 □5□其他_____	使用量(小時)	8		

■ 工作事項

範圍

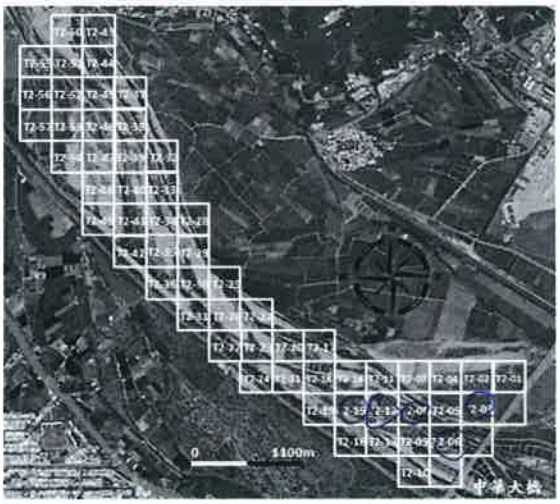

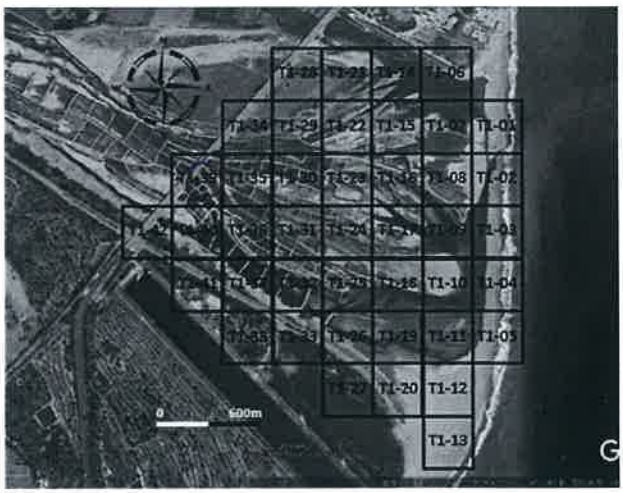

工作進度

上午	時間	如附件
	施作項目	□新土堤 ☑修復土堤 □引水土堤 □其他(　　)
	土堤概估(m)	長：150 m 寬：>10 m 高：>10 m
	施工內容	富聯P300 F.0.6、F.0.7 篩選作業，環興P300 F.0.3 篩選作業
下午	時間	如附件
	施作項目	□新土堤 ☑修復土堤 □引水土堤 □其他(　　)
	土堤概估(m)	長：150 m 寬：>10 m 高：>10 m
	施工內容	富聯P300 F.12、F.15 篩選作業，環興P300 F.3 篩選作業
未完成範圍/作法		

■ 執行狀況紀錄(含異常狀況及因應對策)

今日富聯P300施工於F.0.6、F.0.7、F.12、F.15篩選作業施工，環興P300施工於F.0.3、F.3篩選作業施工，今日施工一切良好。

簽核：[illegible]

卑南溪河川揚塵防制實地演練-施工日誌

計畫名稱：109 年度臺東縣卑南溪河川揚塵防制及改善推動計畫
執行單位：富聯工程顧問股份有限公司

■ 施工紀錄

施工日期	110 年 4 月 9 日　星期 □一 □二 □三 □四 ☑五 □六 □日		
天氣狀況	上午 □晴天 ☑陰天 □雨天 下午 □晴天 ☑陰天 □雨天	揚塵狀況	□有 ☑無
施作怪手	□富聯怪手 1 臺 □環保局怪手 ____ 臺	施作地點	□T1 ☑T2 □T3 □T4

■ 工作人數及時數

單位	職稱	姓名				
富聯工程	監工	李[illegible]				
	挖掘機司機	簽名檔如附件	機具(型號)	1. D300	2.	3.
當日現場工作人數		☑2 □3 □4 □5□其他____	使用量(小時)	8		

■ 工作事項

範圍

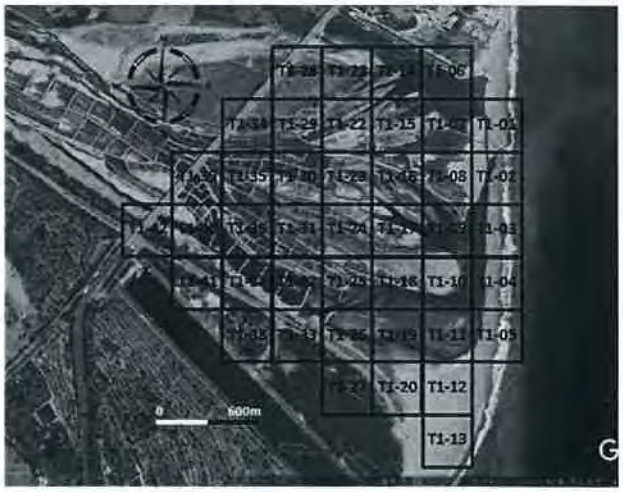

工作進度

上午	時間	如附件
	施作項目	□新土堤 ☑修復土堤 □引水土堤 □其他(　　)
	土堤概估(m)	長：80 m 寬：>1.0 m 高：>1.0 m
	施工內容	富聯D300 T.11 修復土堤
下午	時間	如附件
	施作項目	□新土堤 ☑修復土堤 □引水土堤 □其他(　　)
	土堤概估(m)	長：80 m 寬：>1.0 m 高：>1.0 m
	施工內容	富聯D300 T.12、修復土堤
未完成範圍/作法		

■ 執行狀況紀錄(含異常狀況及因應對策)

今日富聯D300挖掘於T.11、T.12修復土堤施工
今日施工順利。

簽核：[illegible]

卑南溪河川揚塵防制實地演練-施工日誌

計畫名稱：109 年度臺東縣卑南溪河川揚塵防制及改善推動計畫
執行單位：富聯工程顧問股份有限公司

■ 施工紀錄

施工日期	110 年 4 月 12 日　星期 ☑一 □二 □三 □四 □五 □六 □日		
天氣狀況	上午 ☑晴天 □陰天 □雨天 下午 ☑晴天 □陰天 □雨天	揚塵狀況	□有 ☑無
施作怪手	□富聯怪手 / 臺 □環保局怪手 _____ 臺	施作地點	□T1 ☑T2 □T3 □T4

■ 工作人數及時數

單位	職稱	姓名				
富聯工程	監工	林[illegible]				
	挖掘機司機	簽名檔如附件	機具(型號)	1. PC200	2.	3.
當日現場工作人數		☑2 □3 □4 □5□其他_____	使用量(小時)	8		

■ 工作事項

範圍

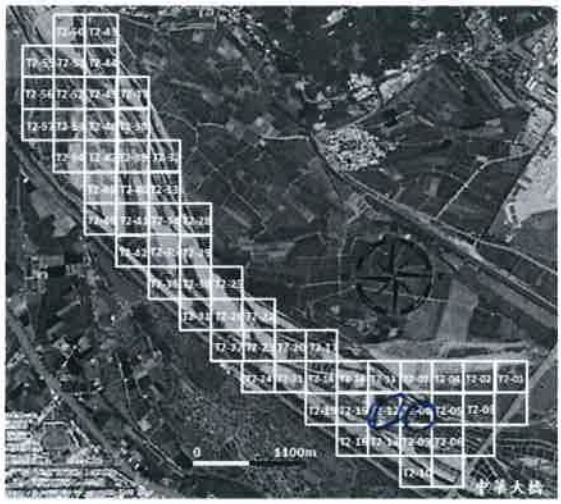

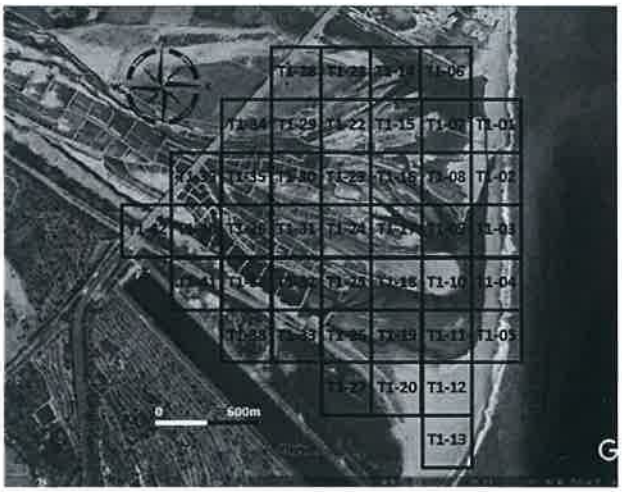

工作進度

上午	時間	如附件
	施作項目	□新土堤 ☑修復土堤 □引水土堤 □其他(　　)
	土堤概估(m)	長：70 m 寬：2.0 m 高：2.0 m
	施工內容	蓋聚乙烯5.0及修復土堤
下午	時間	如附件
	施作項目	□新土堤 ☑修復土堤 □引水土堤 □其他(　　)
	土堤概估(m)	長：70 m 寬：2.0 m 高：2.0 m
	施工內容	蓋聚乙烯5.0及修復土堤
未完成範圍/作法		

■ 執行狀況紀錄(含異常狀況及因應對策)

今日蓋聚乙烯5.0及修復土堤完成
今日後不一明天繼續

簽核：[illegible]

卑南溪河川揚塵防制實地演練-施工日誌

計畫名稱：109 年度臺東縣卑南溪河川揚塵防制及改善推動計畫
執行單位：富聯工程顧問股份有限公司

■ 施工紀錄

施工日期	110 年 4 月 13 日　星期 □一 ☑二 □三 □四 □五 □六 □日		
天氣狀況	上午 ☑晴天 □陰天 □雨天 下午 ☑晴天 □陰天 □雨天	揚塵狀況	□有 ☑無
施作怪手	□富聯怪手 / 臺 □環保局怪手 ____ 臺	施作地點	□T1 ☑T2 □T3 □T4

■ 工作人數及時數

單位	職稱	姓名				
富聯工程	監工	廖[illegible]				
	挖掘機司機	簽名檔如附件	機具(型號)	1. D200	2.	3.
當日現場工作人數		☑2 □3 □4 □5□其他 ____	使用量(小時)	8		

■ 工作事項

範圍

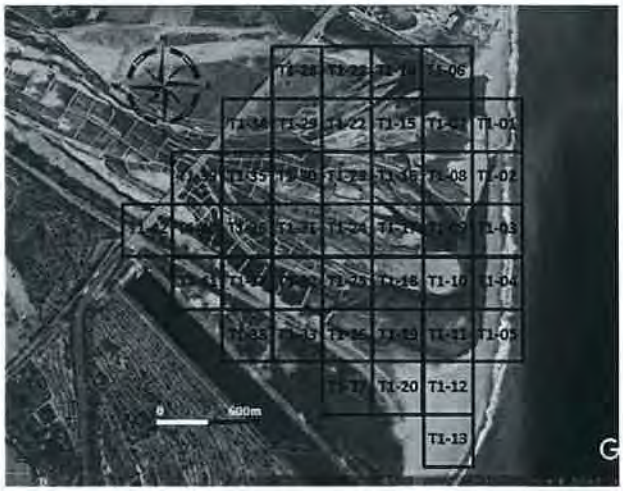

工作進度

上午	時間	如附件
	施作項目	□新土堤 ☑修復土堤 □引水土堤 □其他(　　)
	土堤概估(m)	長：80 m 寬：>10 m 高：>10 m
	施工內容	噴灑D200 T.11、T.06 [illegible]
下午	時間	如附件
	施作項目	□新土堤 ☑修復土堤 □引水土堤 □其他(　　)
	土堤概估(m)	長：80 m 寬：>10 m 高：>10 m
	施工內容	噴灑D200 T.06 [illegible]
未完成範圍/作法		

■ 執行狀況紀錄(含異常狀況及因應對策)

今日噴灑D200分別於T.11、T.06 [illegible]
今日施工一切順利。

簽核：羅智文

卑南溪河川揚塵防制實地演練-施工日誌

計畫名稱：109 年度臺東縣卑南溪河川揚塵防制及改善推動計畫
執行單位：富聯工程顧問股份有限公司

■ 施工紀錄

施工日期	110 年 4 月 14 日　星期 □一 □二 ☑三 □四 □五 □六 □日		
天氣狀況	上午 ☑晴天 □陰天 □雨天 下午 □晴天 ☑陰天 □雨天	揚塵狀況	□有 ☑無
施作怪手	□富聯怪手 1 臺 □環保局怪手 ____ 臺	施作地點	□T1 ☑T2 □T3 □T4

■ 工作人數及時數

單位	職稱	姓名				
富聯工程	監工	李正榮				
	挖掘機司機	簽名檔如附件	機具(型號)	1. D200	2.	3.
當日現場工作人數		☑2 □3 □4 □5□其他____	使用量(小時)	8		

■ 工作事項

範圍

工作進度

上午	時間	如附件
	施作項目	□新土堤 ☑修復土堤 □引水土堤 □其他(　　)
	土堤概估(m)	長：80 m 寬：>10 m 高：>10 m
	施工內容	噴灑D200 F.25、F.27修復土堤。
下午	時間	如附件
	施作項目	□新土堤 ☑修復土堤 □引水土堤 □其他(　　)
	土堤概估(m)	長：80 m 寬：>10 m 高：>10 m
	施工內容	噴灑D200 F.24、F.21修復土堤。
未完成範圍/作法		

■ 執行狀況紀錄(含異常狀況及因應對策)

今日噴灑D200作業於F.25、F.27、F.24、F.21修復土堤施工。
今日施工一切正常。

簽核：羅智文

卑南溪河川揚塵防制實地演練-施工日誌

計畫名稱：109 年度臺東縣卑南溪河川揚塵防制及改善推動計畫
執行單位：富聯工程顧問股份有限公司

■ 施工紀錄

施工日期	110 年 4 月 15 日　星期 □一 □二 □三 ☑四 □五 □六 □日		
天氣狀況	上午 ☑晴天 □陰天 □雨天 下午 □晴天 ☑陰天 □雨天	揚塵狀況	□有 ☑無
施作怪手	□富聯怪手 1 臺 □環保局怪手 ____ 臺	施作地點	□T1 ☑T2 □T3 □T4

■ 工作人數及時數

單位	職稱	姓名				
富聯工程	監工	簽名檔如附件				
	挖掘機司機		機具(型號)	1. D200	2.	3.
當日現場工作人數		☑2 □3 □4 □5□其他____	使用量(小時)	8		

■ 工作事項

範圍

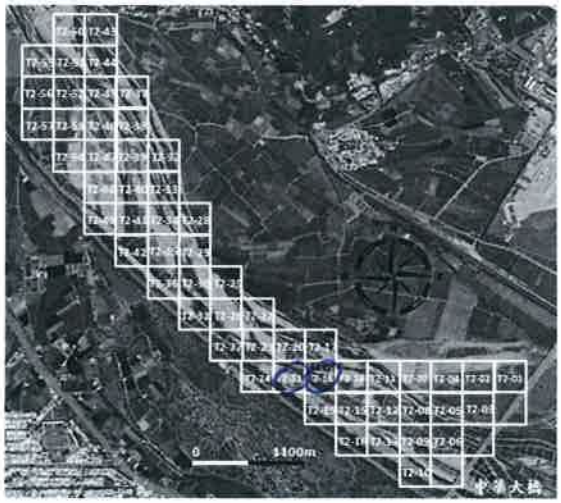

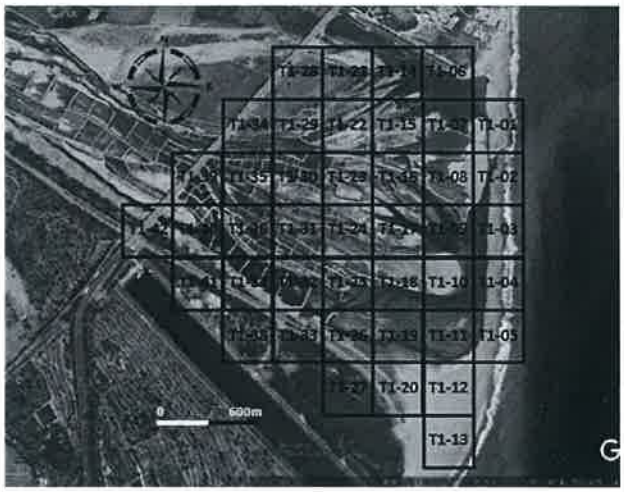

工作進度

上午	時間	如附件
	施作項目	□新土堤 ☑修復土堤 □引水土堤 □其他(　　)
	土堤概估(m)	長：80 m 寬：>10 m 高：>10 m
	施工內容	臺線D200 左、右修復完成.
下午	時間	如附件
	施作項目	□新土堤 ☑修復土堤 □引水土堤 □其他(　　)
	土堤概估(m)	長：80 m 寬：>10 m 高：>10 m
	施工內容	臺線D200 左、右修復完成.
未完成範圍/作法		

■ 執行狀況紀錄(含異常狀況及因應對策)

今日臺線D200左、右修復完成施工.
今日施工一切正常完成.

簽核：羅智文

卑南溪河川揚塵防制實地演練-施工日誌

計畫名稱：109 年度臺東縣卑南溪河川揚塵防制及改善推動計畫
執行單位：富聯工程顧問股份有限公司

■ 施工紀錄

施工日期	110 年 4 月 16 日　星期 □一 □二 □三 □四 ☑五 □六 □日		
天氣狀況	上午 ☑晴天 □陰天 □雨天 下午 ☑晴天 □陰天 □雨天	揚塵狀況	□有 ☑無
施作怪手	□富聯怪手 1 臺 □環保局怪手 ____ 臺	施作地點	□T1 ☑T2 □T3 □T4

■ 工作人數及時數

單位	職稱	姓名				
富聯工程	監工	李俊緯				
	挖掘機司機	簽名檔如附件	機具(型號)	1. D200	2.	3.
當日現場工作人數		☑2 □3 □4 □5□其他____	使用量(小時)	8		

■ 工作事項

範圍

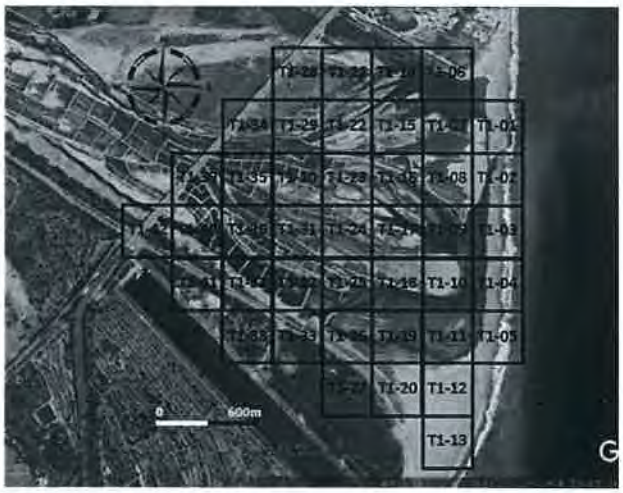

工作進度

上午	時間	如附件
	施作項目	□新土堤 ☑修復土堤 ☑引水土堤 □其他(　　)
	土堤概估(m)	長：　m 寬：　m 高：　m
	施工內容	富聯D200 F.75、F.05 引水及修復e堤.
下午	時間	如附件
	施作項目	□新土堤 ☑修復土堤 □引水土堤 □其他(　　)
	土堤概估(m)	長：　m 寬：　m 高：　m
	施工內容	富聯D200 F.03 修復e堤.
未完成範圍/作法		

■ 執行狀況紀錄(含異常狀況及因應對策)

今日富聯D200施作於F.75、F.05、F.03引水堤及修復e堤往北。今日施工一切平安無事。

簽核：羅智文

卑南溪河川揚塵防制實地演練-施工日誌

計畫名稱：109 年度臺東縣卑南溪河川揚塵防制及改善推動計畫
執行單位：富聯工程顧問股份有限公司

■ **施工紀錄**

施工日期	~~109~~ 110 年 4 月 19 日　星期 ☑一 □二 □三 □四 □五 □六 □日		
天氣狀況	上午 ☑晴天 □陰天 □雨天 下午 □晴天 ☑陰天 □雨天	揚塵狀況	□有 ☑無
施作怪手	□富聯怪手 1 臺 □環保局怪手 ____ 臺	施作地點	□T1 ☑T2 □T3 □T4

■ **工作人數及時數**

單位	職稱	姓名				
富聯工程	監工	詹[illegible]				
	挖掘機司機	簽名檔如附件	機具(型號)	1. P200	2.	3.
當日現場工作人數		☑2 □3 □4 □5□其他____	使用量(小時)	8		

■ **工作事項**

範圍

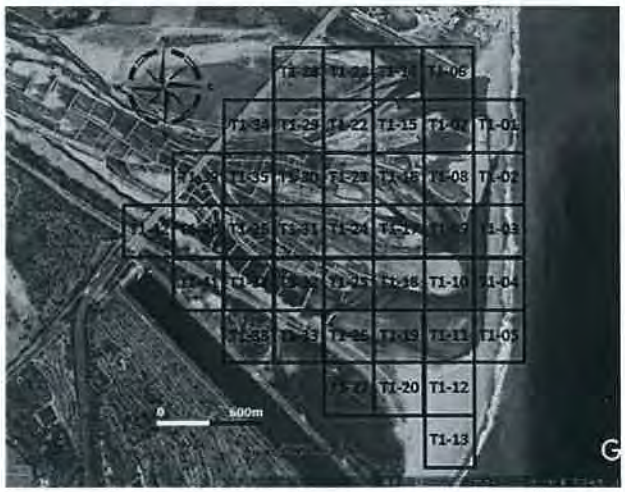

工作進度

上午	時間	如附件
	施作項目	□新土堤 ☑修復土堤 ☑引水土堤 □其他(　　)
	土堤概估(m)	長：80 m 寬：>10 m 高：>10 m
	施工內容	富聯P200下.11、下.12刮平及搭護土袋.
下午	時間	如附件
	施作項目	□新土堤 ☑修復土堤 □引水土堤 □其他(　　)
	土堤概估(m)	長：80 m 寬：>10 m 高：>10 m
	施工內容	富聯P200下.09搭護土袋.
未完成範圍/作法		

■ **執行狀況紀錄(含異常狀況及因應對策)**

今日富聯P200時程於下.11、下.12、下.09刮平土袋及搭護土袋施工.今日施工一切平安無事.

簽核：羅智文

卑南溪河川揚塵防制實地演練-施工日誌

計畫名稱：109 年度臺東縣卑南溪河川揚塵防制及改善推動計畫
執行單位：富聯工程顧問股份有限公司

■ 施工紀錄

施工日期	~~109~~ 110 年 4 月 20 日　星期 □一 ☑二 □三 □四 □五 □六 □日		
天氣狀況	上午 ☑晴天 □陰天 □雨天 下午 ☑晴天 □陰天 □雨天	揚塵狀況	□有 ☑無
施作怪手	□富聯怪手 1 臺 □環保局怪手 1 臺 D300 4	施作地點	□T1 ☑T2 □T3 □T4

■ 工作人數及時數

單位	職稱	姓名				
富聯工程	監工	不在場				
	挖掘機司機	簽名檔如附件	機具(型號)	1. D300	2.	3.
當日現場工作人數		□2 ☑3 □4 □5□其他_____	使用量(小時)	8		

■ 工作事項

範圍

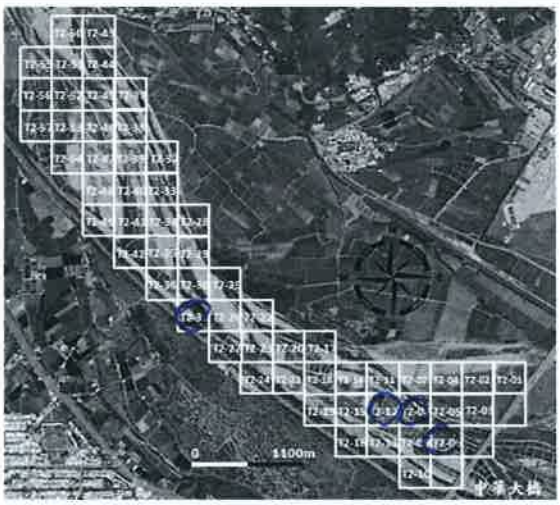

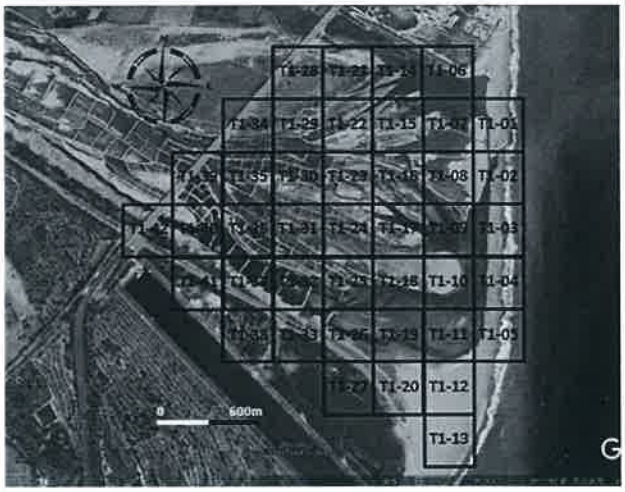

工作進度

上午	時間	如附件
	施作項目	□新土堤 ☑修復土堤 □引水土堤 □其他(　　)
	土堤概估(m)	長：70 m 寬：>10 m 高：>10 m
	施工內容	高壓D300 F.12、F.08 修復土堤
下午	時間	如附件
	施作項目	□新土堤 ☑修復土堤 □引水土堤 □其他(　　)
	土堤概估(m)	長：70 m 寬：>10 m 高：>10 m
	施工內容	高壓D300 F.06 修復土堤　環挖機D300 F.31 修復土堤
未完成範圍/作法		

■ 執行狀況紀錄(含異常狀況及因應對策)

今日高壓D300執行於F.12、F.08、F.06 刷坡修復土堤施工，環挖機D300執行於F.31 修復土堤施工，今日施工一切平安。

簽核：

卑南溪河川揚塵防制實地演練-施工日誌

計畫名稱：109 年度臺東縣卑南溪河川揚塵防制及改善推動計畫
執行單位：富聯工程顧問股份有限公司

■ 施工紀錄

施工日期	110 年 4 月 21 日　星期 □一 □二 ☑三 □四 □五 □六 □日		
天氣狀況	上午 ☑晴天 □陰天 □雨天 下午 ☑晴天 □陰天 □雨天	揚塵狀況	☑有 □無
施作怪手	□富聯怪手 1 臺 □環保局怪手 1 臺 D300 4	施作地點	□T1 ☑T2 □T3 □T4

■ 工作人數及時數

單位	職稱	姓名				
富聯工程	監工	李[illegible]				
	挖掘機司機	簽名檔如附件	機具(型號)	1 D280 8	2.	3.
當日現場工作人數		□2 ☑3 □4 □5□其他_____	使用量(小時)			

■ 工作事項

範圍

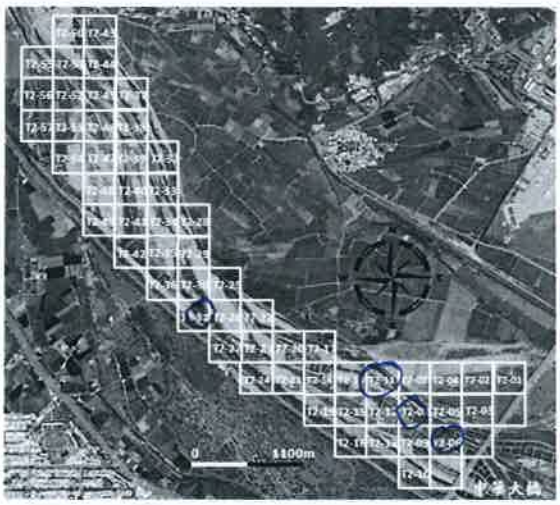

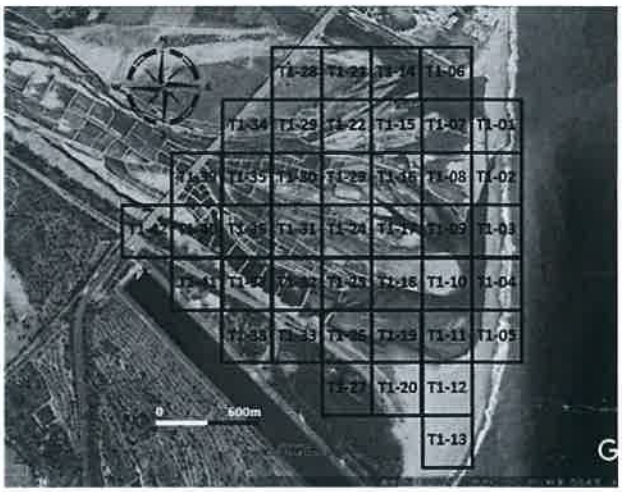

工作進度

上午	時間	如附件	
	施作項目	□新土堤 ☑修復土堤 ☑引水土堤 □其他(　　)	
	土堤概估(m)	長：120 m 寬：3.0 m 高：3.0 m	
	施工內容	富聯 D300 F.11、F.08 引水修復工程 富聯 D300 F.31 修復工程	
下午	時間	如附件	
	施作項目	□新土堤 ☑修復土堤 □引水土堤 □其他(　　)	
	土堤概估(m)	長：120 m 寬：3.0 m 高：3.0 m	
	施工內容	富聯 D300 F.08、F.06 修復工程	
未完成範圍/作法			

■ 執行狀況紀錄(含異常狀況及因應對策)

今日富聯 D300 施工於 F.11、F.08、F.06 引水工程及修復工程施工，現場 D300 挖土機於上午施工於 F.31 修復工程施工，今日施工一切順利。

簽核：

[illegible]

卑南溪河川揚塵防制實地演練-施工日誌

計畫名稱：109 年度臺東縣卑南溪河川揚塵防制及改善推動計畫
執行單位：富聯工程顧問股份有限公司

■ 施工紀錄

施工日期	~~109~~ 110 年 4 月 22 日　星期 □一 □二 □三 ☑四 □五 □六 □日		
天氣狀況	上午 ☑晴天 □陰天 □雨天 下午 □晴天 ☑陰天 □雨天	揚塵狀況	□有 ☑無
施作怪手	□富聯怪手 1 臺 □環保局怪手 1 臺 D300 8	施作地點	☑T1 ☑T2 □T3 □T4

■ 工作人數及時數

單位	職稱	姓名				
富聯工程	監工	李[illegible]				
	挖掘機司機	簽名檔如附件	機具(型號)	1. D300 8	2.	3.
當日現場工作人數		□2 ☑3 □4 □5□其他_____	使用量(小時)			

■ 工作事項

範圍

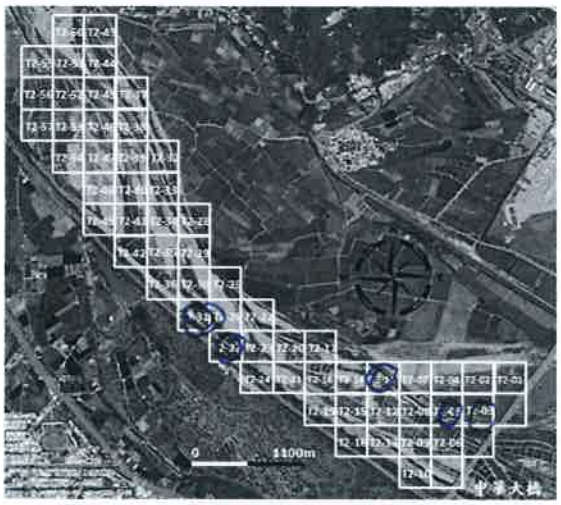

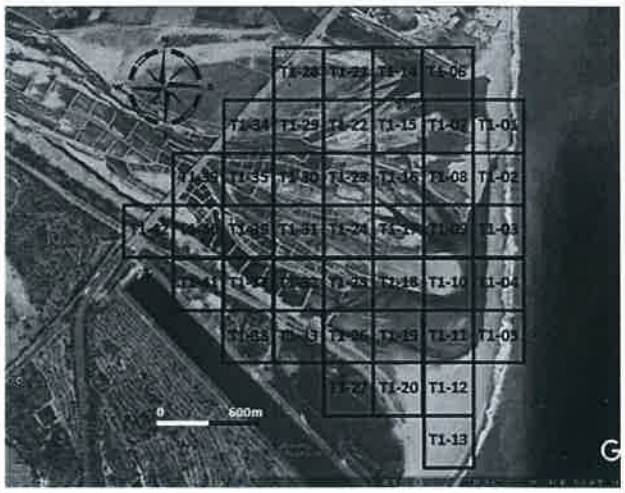

工作進度

上午	時間	如附件
	施作項目	□新土堤 ☑修復土堤 □引水土堤 □其他(　　)
	土堤概估(m)	長：150 m 寬：>10 m 高：>10 m
	施工內容	富聯D300 左.11.左.05.左.03 刷坡及修復土堤 環興D300 左.31 修復土堤.
下午	時間	如附件
	施作項目	☑新土堤 □修復土堤 □引水土堤 □其他(　　)
	土堤概估(m)	長：150 m 寬：>10 m 高：>10 m
	施工內容	富聯D300 左.29.左.27 修復土堤 環興D300 左.29 新土堤
未完成範圍/作法		

■ 執行狀況紀錄(含異常狀況及因應對策)

今日富聯D300施工於左.11.左.05.左.03 左.29.左.27 刷坡及土堤修復完成 環興D300施工於左.31.左.29 新土堤完成 工安無事故

簽核：[illegible]

卑南溪河川揚塵防制實地演練-施工日誌

計畫名稱：109 年度臺東縣卑南溪河川揚塵防制及改善推動計畫
執行單位：富聯工程顧問股份有限公司

■ 施工紀錄

施工日期	~~109~~ 110 年 4 月 23 日　星期 □一 □二 □三 □四 ☑五 □六 □日		
天氣狀況	上午 ☑晴天 □陰天 □雨天 下午 □晴天 ☑陰天 □雨天	揚塵狀況	□有 ☑無
施作怪手	□富聯怪手 1 臺 □環保局怪手 1 臺　P300 4	施作地點	☑T1 ☑T2 □T3 □T4

■ 工作人數及時數

單位	職稱	姓名				
富聯工程	監工	詹[illegible]				
	挖掘機司機	簽名檔如附件	機具(型號)	1. P300	2.	3.
當日現場工作人數		□2 ☑3 □4 □5□其他_____	使用量(小時)	8		

■ 工作事項

範圍

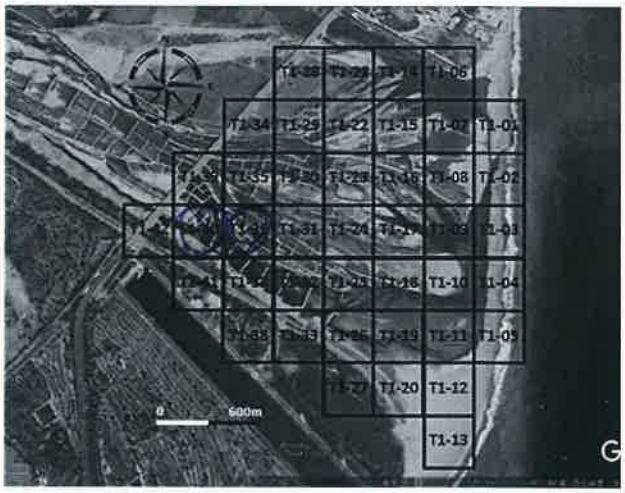

工作進度

上午	時間	如附件
	施作項目	☑新土堤 □修復土堤 □引水土堤 ☑其他(排水溝修復
	土堤概估(m)	長：80 m 寬：>10 m 高：>10 m
	施工內容	富聯P200下.36.排水溝修復 現翻P300下.27新土堤
下午	時間	如附件
	施作項目	□新土堤 □修復土堤 □引水土堤 □其他(排水溝修復
	土堤概估(m)	長：80 m 寬：>10 m 高：>10 m
	施工內容	富聯P200下.40.排水溝修復
未完成範圍/作法		

■ 執行狀況紀錄(含異常狀況及因應對策)

今日富聯P200挖掘於下.36、下.40排水溝修復施工
現翻P300挖掘於下.27新土堤施工，今日施工一切順利。

簽核：[illegible]

卑南溪河川揚塵防制實地演練-施工日誌

計畫名稱：109 年度臺東縣卑南溪河川揚塵防制及改善推動計畫
執行單位：富聯工程顧問股份有限公司

■ 施工紀錄

施工日期	~~109~~ 110 年 4 月 26 日　星期 ☑一 □二 □三 □四 □五 □六 □日		
天氣狀況	上午 ☑晴天 □陰天 □雨天 下午 ☑晴天 □陰天 □雨天	揚塵狀況	□有 ☑無
施作怪手	□富聯怪手 / 臺 □環保局怪手 ____ 臺	施作地點	☑T1 ☑T2 □T3 □T4

■ 工作人數及時數

單位	職稱	姓名				
富聯工程	監工	蔡[illegible]				
	挖掘機司機	簽名檔如附件	機具(型號)	1. D200	2.	3.
當日現場工作人數		□2 □3 □4 □5□其他 ____	使用量(小時)	8		

■ 工作事項

範圍

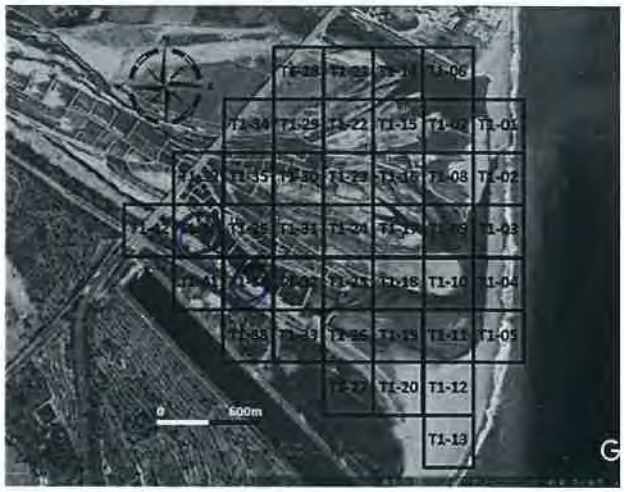

工作進度			
上午	時間	如附件	
	施作項目	□新土堤 ☑修復土堤 ☑引水土堤 □其他(　　)	
	土堤概估(m)	長：70 m 寬：>10 m 高：>10 m	
	施工內容	富聯D200 T1.1、T1.40、T1.37 篩選及引水土堤.	
下午	時間	如附件	
	施作項目	□新土堤 ☑修復土堤 □引水土堤 □其他(　　)	
	土堤概估(m)	長：80 m 寬：>10 m 高：>10 m	
	施工內容	富聯D200 T1.37 篩選土堤.	
未完成範圍/作法			

■ 執行狀況紀錄(含異常狀況及因應對策)

今日富聯D200主要於T1.1、T1.40、T1.37引水及篩選土堤施工.今日施工一切順利.

簽核：蔡智文

卑南溪河川揚塵防制實地演練-施工日誌

計畫名稱：109 年度臺東縣卑南溪河川揚塵防制及改善推動計畫
執行單位：富聯工程顧問股份有限公司

■ 施工紀錄

施工日期	~~109~~ 110 年 4 月 27 日　星期 □一 ☑二 □三 □四 □五 □六 □日		
天氣狀況	上午 □晴天 ☑陰天 □雨天 下午 □晴天 ☑陰天 □雨天	揚塵狀況	□有 ☑無
施作怪手	□富聯怪手 1 臺 □環保局怪手 ____ 臺	施作地點	☑T1 □T2 □T3 □T4

■ 工作人數及時數

單位	職稱	姓名				
富聯工程	監工	李[illegible]				
	挖掘機司機	簽名檔如附件	機具(型號)	1. D200	2.	3.
當日現場工作人數		☑2 □3 □4 □5□其他____	使用量(小時)	8		

■ 工作事項

範圍

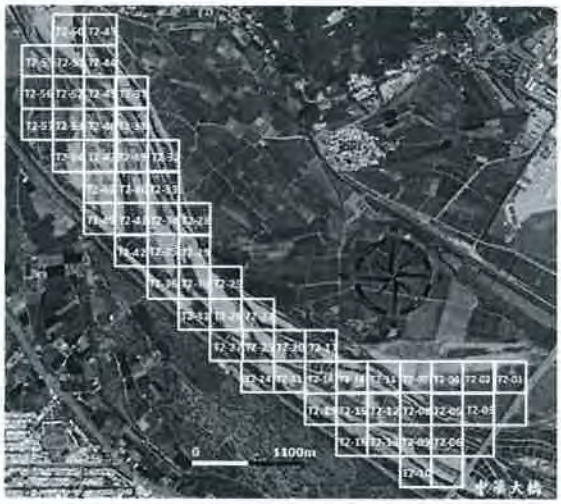

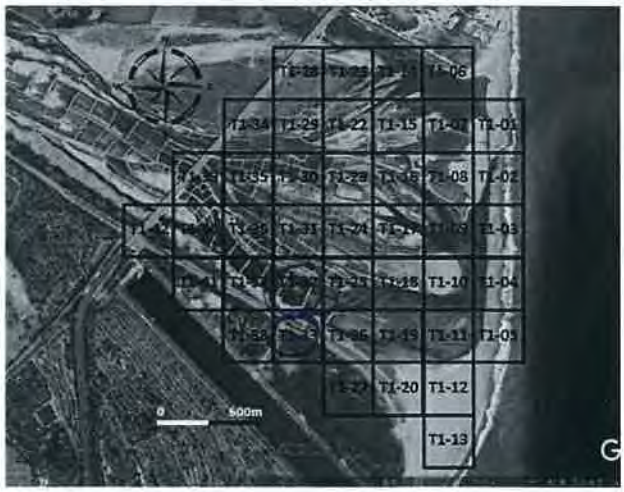

工作進度

上午	時間	如附件
	施作項目	□新土堤 ☑修復土堤 □引水土堤 □其他(　　)
	土堤概估(m)	長：80 m 寬：>10 m 高：>10 m
	施工內容	富聯D200 T1.32 修復土堤
下午	時間	如附件
	施作項目	□新土堤 ☑修復土堤 □引水土堤 □其他(　　)
	土堤概估(m)	長：80 m 寬：>10 m 高：>10 m
	施工內容	富聯D200 T1.33 修復土堤
未完成範圍/作法		

■ 執行狀況紀錄(含異常狀況及因應對策)

今日富聯D200分別於 T1.32、T1.33 修復土堤施工。
今日施工所產生6.

簽核：[illegible]

卑南溪河川揚塵防制實地演練-施工日誌

計畫名稱：109 年度臺東縣卑南溪河川揚塵防制及改善推動計畫
執行單位：富聯工程顧問股份有限公司

■ 施工紀錄

施工日期	~~109~~ 110 年 4 月 29 日　星期 □一 □二 □三 ☑四 □五 □六 □日		
天氣狀況	上午 □晴天 ☑陰天 □雨天 下午 □晴天 ☑陰天 □雨天	揚塵狀況	□有 ☑無
施作怪手	□富聯怪手 1 臺 □環保局怪手 ____ 臺	施作地點	☑T1 ☑T2 □T3 □T4

■ 工作人數及時數

單位	職稱	姓名				
富聯工程	監工	李紹綸				
	挖掘機司機	簽名檔如附件	機具(型號)	1. D200	2.	3.
當日現場工作人數		☑2 □3 □4 □5□其他____	使用量(小時)	8		

■ 工作事項

範圍

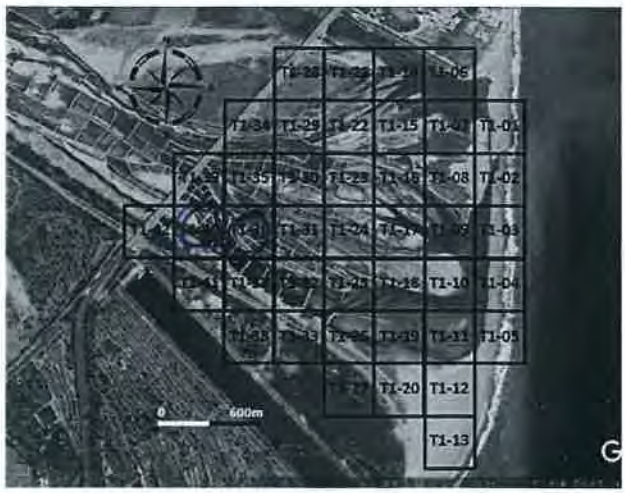

工作進度

上午	時間	如附件
	施作項目	□新土堤 □修復土堤 ☑引水土堤 ☑其他(洗車清除)
	土堤概估(m)	長：80 m 寬：>10 m 高：>10 m
	施工內容	富聯D200於T.11、T.36引水及洗車清除.
下午	時間	如附件
	施作項目	□新土堤 □修復土堤 □引水土堤 ☑其他(洗車清除)
	土堤概估(m)	長：80 m 寬：>10 m 高：>10 m
	施工內容	富聯D200於T.40洗車清除
未完成範圍/作法		

■ 執行狀況紀錄(含異常狀況及因應對策)

今日富聯D200執行於T.11、T.36、T.40引水及清除洗車
沒有今日發生事項。

簽核：羅智遠

卑南溪河川揚塵防制實地演練-施工日誌

計畫名稱：109 年度臺東縣卑南溪河川揚塵防制及改善推動計畫
執行單位：富聯工程顧問股份有限公司

■ 施工紀錄

施工日期	~~109~~ 110 年 4 月 30 日　星期 □一 □二 □三 □四 ☑五 □六 □日		
天氣狀況	上午 ☑晴天 □陰天 □雨天 下午 ☑晴天 □陰天 □雨天	揚塵狀況	□有 ☑無
施作怪手	□富聯怪手 1 臺 □環保局怪手 ____ 臺	施作地點	☑T1 □T2 □T3 □T4

■ 工作人數及時數

單位	職稱	姓名				
富聯工程	監工	簽名檔如附件				
	挖掘機司機	簽名檔如附件	機具(型號)	1. D200	2.	3.
當日現場工作人數		☑2 □3 □4 □5□其他____	使用量(小時)	8		

■ 工作事項

範圍

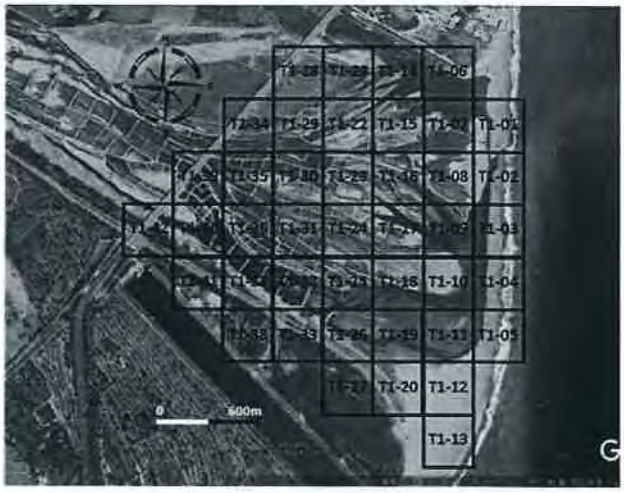

工作進度

上午	時間	如附件
	施作項目	□新土堤 ☑修復土堤 □引水土堤 □其他(　　)
	土堤概估(m)	長：80 m 寬：>10 m 高：>10 m
	施工內容	噴灑D200防塵劑
下午	時間	如附件
	施作項目	□新土堤 ☑修復土堤 □引水土堤 □其他(　　)
	土堤概估(m)	長：80 m 寬：>10 m 高：>10 m
	施工內容	噴灑D200防塵劑
未完成範圍/作法		

■ 執行狀況紀錄(含異常狀況及因應對策)

今日噴灑D200由于防塵劑效益不佳，今日加強一切正常。

簽核：羅智文

110年 4 月

日期	T1	T2
1		蔡300 11、 鏡300 03、
2		
3		
4		
5		
6		
7	鏡300 36	成300 20、22、25
8	鏡300 39	成300 06、08、12、15、 鏡300 03
9		成300 11、12、
10		
11		
12		成300 12、08、
13		成300 11、06、
14		成300 25、27、24、21
15		成300 21、18
16		成300 25、05、03
17		
18		
19		成300 11、12、09、
20		成300 12、08、06、 鏡300 36
21		成300 11、08、06、 鏡300 31、
22	成 29、22	成300 11、05、03、 鏡300 31、27、
23	成 36、40	鏡300 27
24		
25		
26	成300 37、40、	成 11、
27	成300 22、	
28		
29	成300 36、40、	成300 11、
30	成300 37、	
31		