卑南溪河川揚塵防制實地演練-施工日誌

計畫名稱：109 年度臺東縣卑南溪河川揚塵防制及改善推動計畫
執行單位：富聯工程顧問股份有限公司

■ 施工紀錄

施工日期	~~109~~ 110 年 7 月 12 日 星期 ☑一 □二 □三 □四 □五 □六 □日		
天氣狀況	上午 ☑晴天 □陰天 □雨天 下午 ☑晴天 □陰天 □雨天	揚塵狀況	□有 ☑無
施作怪手	□富聯怪手 2 臺 □環保局怪手 ____ 臺	施作地點	☑T1 ☑T2 □T3 □T4

■ 工作人數及時數

單位	職稱	姓名				
富聯工程	監工	李[illegible]				
	挖掘機司機	簽名檔如附件	機具(型號)	1. P300	2. P300	3.
當日現場工作人數		□2 ☑3 □4 □5□其他 ____	使用量(小時)	8	4	

■ 工作事項

範圍

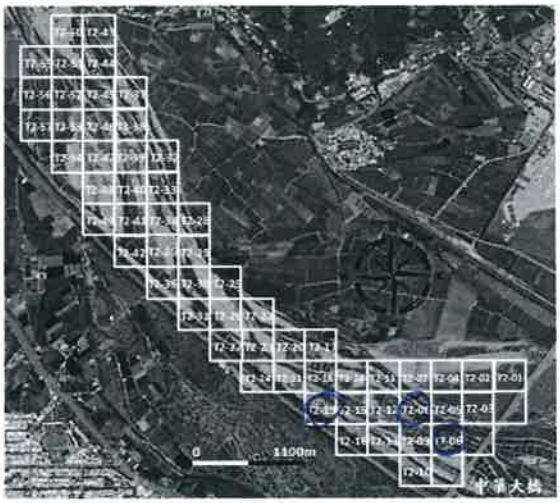

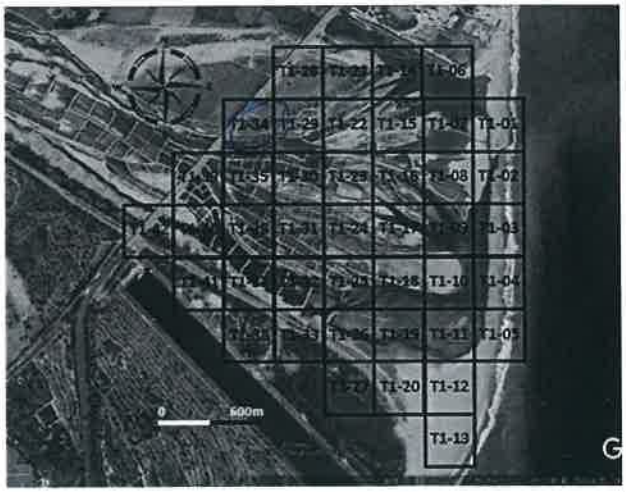

工作進度

上午	時間	如附件
	施作項目	□新土堤 ☑修復土堤 □引水土堤 □其他( )
	土堤概估(m)	長：80 m 寬：>1.0 m 高：>1.0 m
	施工內容	道路P300 T1.34 修復土堤 (道路P300 [illegible] 修復)
下午	時間	如附件
	施作項目	□新土堤 ☑修復土堤 □引水土堤 □其他( )
	土堤概估(m)	長：50 m 寬：>1.0 m 高：>1.0 m
	施工內容	道路P300 T1.19 修復土堤 道路P300 T1.06 T1.07 修復土堤
未完成範圍/作法		

■ 執行狀況紀錄(含異常狀況及因應對策)

今日道路P300 位於 T1.34 T1.06 T1.07 修復土堤施工 另一部道路 P300 位於下午位於 T1.19 修復土堤施工 [illegible]

簽核：[illegible]

卑南溪河川揚塵防制實地演練-施工日誌

計畫名稱：109 年度臺東縣卑南溪河川揚塵防制及改善推動計畫
執行單位：富聯工程顧問股份有限公司

■ 施工紀錄

施工日期	~~109~~ 110 年 7 月 13 日 星期 □一 ☑二 □三 □四 □五 □六 □日		
天氣狀況	上午 ☑晴天 □陰天 □雨天 下午 ☑晴天 □陰天 □雨天	揚塵狀況	□有 ☑無
施作怪手	□富聯怪手 5 臺 □環保局怪手 ____ 臺	施作地點	☑T1 ☑T2 □T3 □T4

■ 工作人數及時數

單位	職稱	姓名				
富聯工程	監工	[illegible]				
	挖掘機司機	簽名檔如附件	機具(型號)	1. D300	2. D300	3.
當日現場工作人數		□2 ☑3 □4 □5□其他 ____	使用量(小時)	8	8	

■ 工作事項

範圍

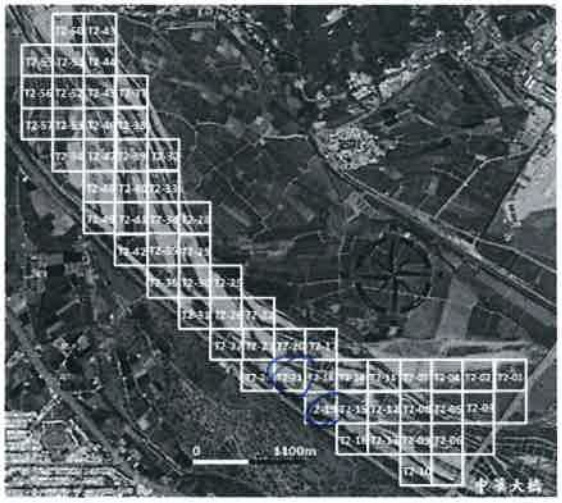

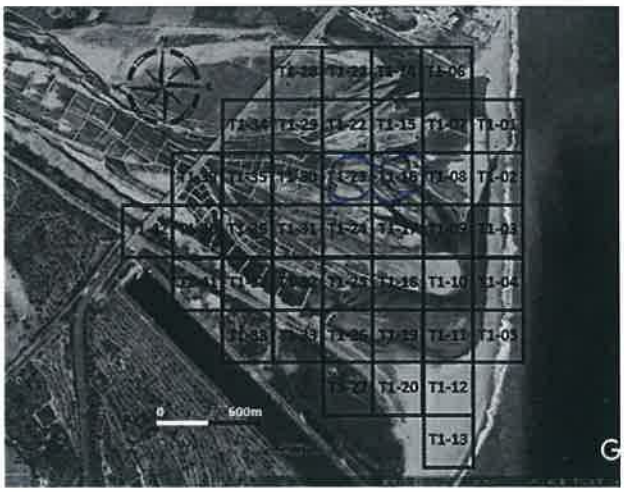

工作進度

上午	時間	如附件
	施作項目	□新土堤 ☑修復土堤 □引水土堤 □其他( )
	土堤概估(m)	長：180 m 寬：3.0 m 高：3.0 m
	施工內容	富聯D300下1.23篩選土堤 富聯D300下3.19篩選土堤
下午	時間	如附件
	施作項目	□新土堤 ☑修復土堤 □引水土堤 □其他( )
	土堤概估(m)	長：180 m 寬：3.0 m 高：3.0 m
	施工內容	富聯D300下1.16篩選土堤 富聯D300下3.21篩選土堤
未完成範圍/作法		

■ 執行狀況紀錄(含異常狀況及因應對策)

今日富聯D300施工於下1.23、下1.16篩選土堤施工，另一部D300施工於下3.19、下3.21篩選土堤施工。今日施工一切平安。

簽核：[illegible]

卑南溪河川揚塵防制實地演練-施工日誌

計畫名稱：109 年度臺東縣卑南溪河川揚塵防制及改善推動計畫
執行單位：富聯工程顧問股份有限公司

■ 施工紀錄

施工日期	~~109~~ 110 年 7 月 14 日 星期 □一 □二 ☑三 □四 □五 □六 □日		
天氣狀況	上午 ☑晴天 □陰天 □雨天 下午 ☑晴天 □陰天 □雨天	揚塵狀況	□有 ☑無
施作怪手	□富聯怪手 2 臺 □環保局怪手 _____ 臺	施作地點	☑T1 ☑T2 □T3 □T4

■ 工作人數及時數

單位	職稱	姓名				
富聯工程	監工	詹[illegible]				
	挖掘機司機	簽名檔如附件	機具(型號)	1. PZ300	2. PZ300	3.
當日現場工作人數		□2 ☑3 □4 □5□其他 _____	使用量(小時)	8	8	

■ 工作事項

範圍

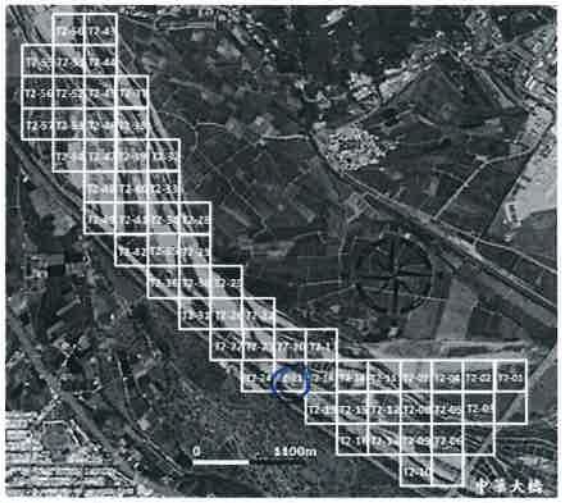

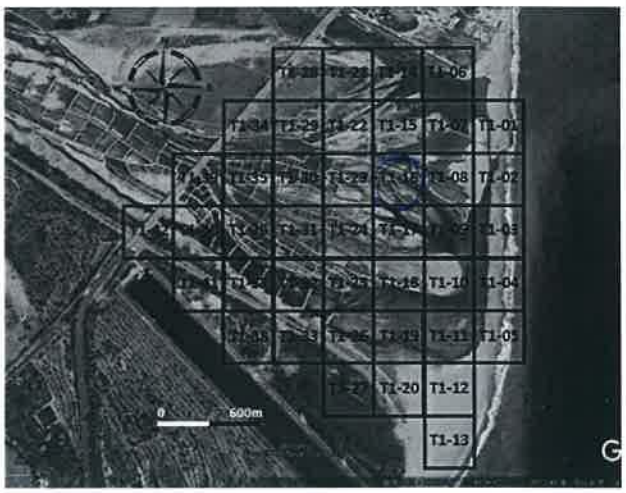

工作進度			
上午	時間	如附件	
	施作項目	□新土堤 ☑修復土堤 □引水土堤 □其他( )	
	土堤概估(m)	長：150 m 寬：3.0 m 高：3.0 m	
	施工內容	噴灑PZ300 T1.16 [illegible]、噴灑PZ300 T2.>1 [illegible]	
下午	時間	如附件	
	施作項目	□新土堤 ☑修復土堤 □引水土堤 □其他( )	
	土堤概估(m)	長：150 m 寬：3.0 m 高：3.0 m	
	施工內容	噴灑PZ300 T1.16 [illegible] 噴灑PZ300 T2.>1 [illegible]	
未完成範圍/作法			

■ 執行狀況紀錄(含異常狀況及因應對策)

今日噴灑PZ300由于於T1.16 [illegible]完成，噴灑PZ300由于於T2.>1 [illegible]完成，今日無任一切異常。

簽核：[illegible]

卑南溪河川揚塵防制實地演練-施工日誌

計畫名稱：109 年度臺東縣卑南溪河川揚塵防制及改善推動計畫
執行單位：富聯工程顧問股份有限公司

■ 施工紀錄

施工日期	~~109~~ 110 年 7 月 15 日 星期 □一 □二 □三 ☑四 □五 □六 □日		
天氣狀況	上午 ☑晴天 □陰天 □雨天 下午 ☑晴天 □陰天 □雨天	揚塵狀況	□有 ☑無
施作怪手	□富聯怪手 1 臺 □環保局怪手 ____ 臺	施作地點	□T1 ☑T2 □T3 □T4

■ 工作人數及時數

單位	職稱	姓名				
富聯工程	監工	李竹新				
	挖掘機司機	簽名檔如附件	機具(型號)	1. D300	2. D350	3.
當日現場工作人數		□2 ☑3 □4 □5□其他 ____	使用量(小時)	8	8	

■ 工作事項

範圍

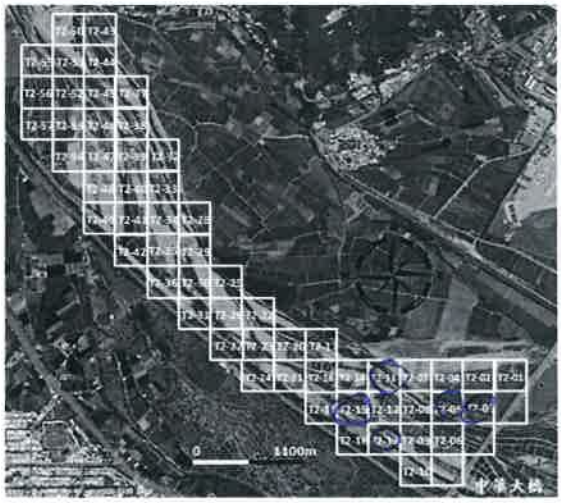

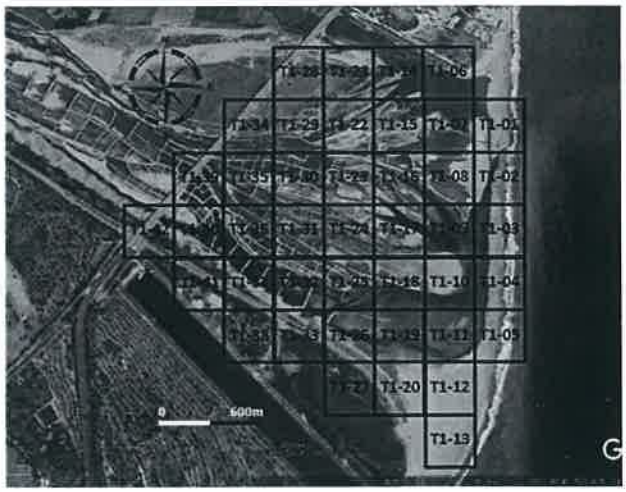

工作進度

上午	時間	如附件
	施作項目	□新土堤 ☑修復土堤 □引水土堤 □其他( )
	土堤概估(m)	長：300 m 寬：3.0 m 高：3.0 m
	施工內容	富聚D300左.03左.05舖設堤.富聚D300左.13.左.15舖設堤.
下午	時間	如附件
	施作項目	□新土堤 ☑修復土堤 □引水土堤 □其他( )
	土堤概估(m)	長：180 m 寬：3.0 m 高：3.0 m
	施工內容	富聚D300左.11舖設堤.富聚D300左.15舖設堤.
未完成範圍/作法		

■ 執行狀況紀錄(含異常狀況及因應對策)

今日富聚D300挖於左.03.左.05.左.11舖設堤施工另一部D300挖於左.13.左.15舖設堤施工.今日施工一切順導。

簽核：

卑南溪河川揚塵防制實地演練-施工日誌

計畫名稱：109年度臺東縣卑南溪河川揚塵防制及改善推動計畫
執行單位：富聯工程顧問股份有限公司

■ 施工紀錄

施工日期	~~109~~ 110 年 7 月 16 日 星期 □一 □二 □三 □四 ☑五 □六 □日		
天氣狀況	上午 ☑晴天 □陰天 □雨天 下午 ☑晴天 □陰天 □雨天	揚塵狀況	□有 ☑無
施作怪手	□富聯怪手 5 臺 □環保局怪手 ____ 臺	施作地點	□T1 ☑T2 □T3 □T4

■ 工作人數及時數

單位	職稱	姓名			
富聯工程	監工	李孟衡			
	挖掘機司機	簽名檔如附件	機具(型號)	1. P300	2. P300 / 3.
當日現場工作人數		□2 ☑3 □4 □5□其他____	使用量(小時)	8	8

■ 工作事項

範圍

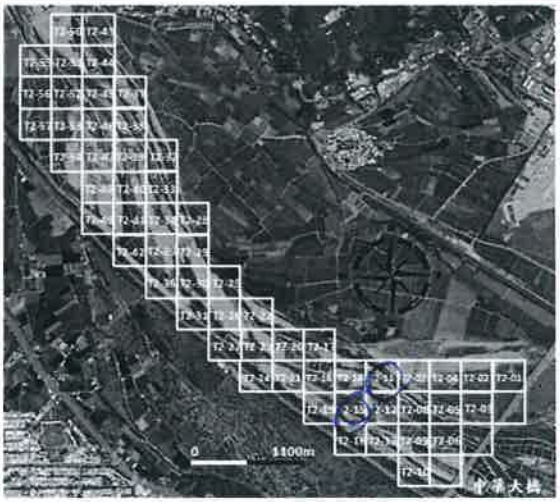

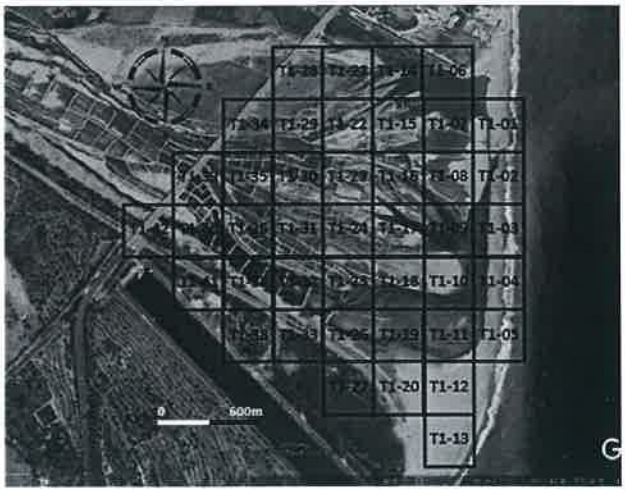

工作進度

上午	時間	如附件
	施作項目	□新土堤 ☑修復土堤 □引水土堤 □其他( )
	土堤概估(m)	長：150 m 寬：2.0 m 高：2.0 m
	施工內容	富聯P300左.11儲煤槽 富聯P300左.15儲煤槽
下午	時間	如附件
	施作項目	□新土堤 ☑修復土堤 □引水土堤 □其他( )
	土堤概估(m)	長：150 m 寬：2.0 m 高：2.0 m
	施工內容	富聯P300左.11儲煤槽 富聯P300左.19儲煤槽
未完成範圍/作法		

■ 執行狀況紀錄(含異常狀況及因應對策)

今日富聯P300由於左.11儲煤槽破損，另一部富聯P300因取料於左.15、左.19儲煤槽施工，所以施工順利。

簽核：羅賀文

卑南溪河川揚塵防制實地演練-施工日誌

計畫名稱：109 年度臺東縣卑南溪河川揚塵防制及改善推動計畫
執行單位：富聯工程顧問股份有限公司

■ 施工紀錄

施工日期	110 年 7 月 19 日 星期 ☑一 □二 □三 □四 □五 □六 □日		
天氣狀況	上午 ☑晴天 □陰天 □雨天 下午 ☑晴天 □陰天 □雨天	揚塵狀況	□有 ☑無
施作怪手	□富聯怪手 2 臺 □環保局怪手_____臺	施作地點	□T1 ☑T2 □T3 □T4

■ 工作人數及時數

單位	職稱	姓名				
富聯工程	監工	蔡福祥				
	挖掘機司機	簽名檔如附件	機具(型號)	1. P200	2. P300	3.
當日現場工作人數		□2 ☑3 □4 □5□其他_____	使用量(小時)	8	8	

■ 工作事項

範圍

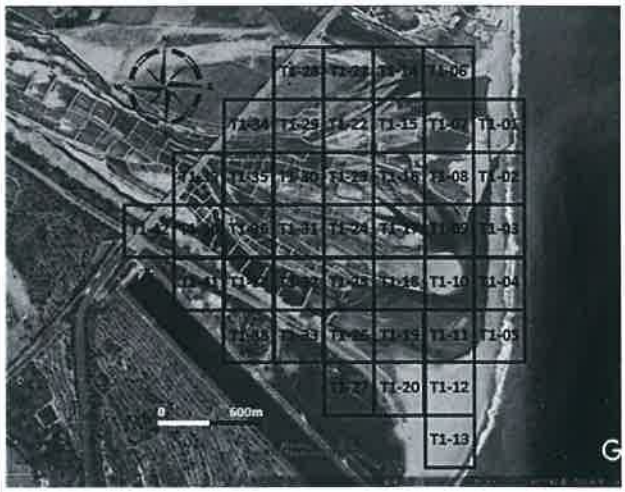

工作進度

上午	時間	如附件
	施作項目	□新土堤 □修復土堤 ☑引水土堤 □其他( )
	土堤概估(m)	長：150 m 寬：3.0 m 高：3.0 m
	施工內容	噴灑P200於1.1引水堤，噴灑P300於1.15引水堤
下午	時間	如附件
	施作項目	□新土堤 □修復土堤 ☑引水土堤 □其他( )
	土堤概估(m)	長：150 m 寬：3.0 m 高：3.0 m
	施工內容	噴灑P200於1.1引水堤 噴灑P300於1.15引水堤
未完成範圍/作法		

■ 執行狀況紀錄(含異常狀況及因應對策)

今日噴灑P200均勻於1.1引水堤 將餘存部P300均勻於1.15引水堤 完成 今日無任一切正常

簽核：蔡福祥

卑南溪河川揚塵防制實地演練-施工日誌

計畫名稱：109 年度臺東縣卑南溪河川揚塵防制及改善推動計畫
執行單位：富聯工程顧問股份有限公司

■ 施工紀錄

施工日期	110 年 7 月 20 日　星期 □一 ☑二 □三 □四 □五 □六 □日		
天氣狀況	上午 ☑晴天 □陰天 □雨天 下午 ☑晴天 □陰天 □雨天	揚塵狀況	□有 ☑無
施作怪手	□富聯怪手 2 臺 □環保局怪手 ____ 臺	施作地點	☑T1 ☑T2 □T3 □T4

■ 工作人數及時數

單位	職稱	姓名				
富聯工程	監工	李[illegible]				
	挖掘機司機	簽名檔如附件	機具(型號)	1. D300	2. D300	3.
當日現場工作人數		□2 ☑3 □4 □5□其他____	使用量(小時)	8	8	

■ 工作事項

範圍

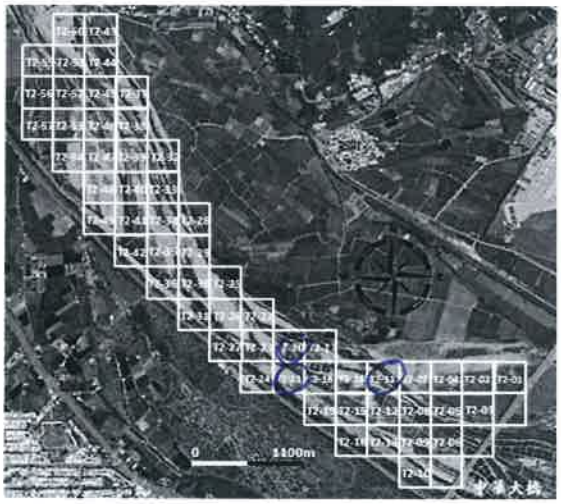

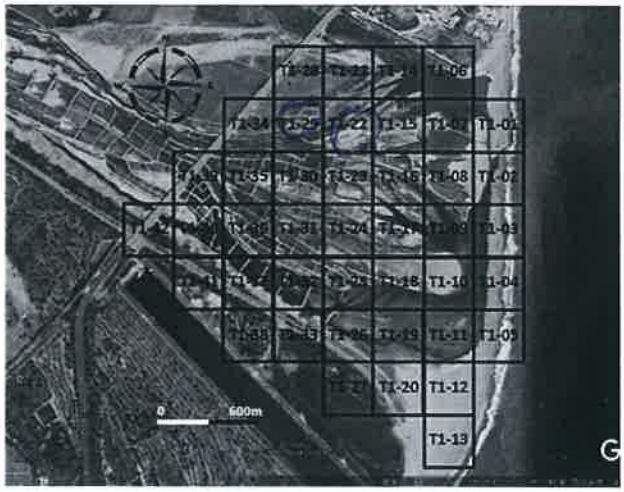

工作進度

上午	時間	如附件
	施作項目	□新土堤 ☑修復土堤 □引水土堤 □其他(　　)
	土堤概估(m)	長：150 m 寬：3.0 m 高：3.0 m
	施工內容	噴藥D300 T.11.T.16.T.20 噴藥D300 T.20 T.21 T.16.T.20
下午	時間	如附件
	施作項目	□新土堤 ☑修復土堤 □引水土堤 □其他(　　)
	土堤概估(m)	長：150 m 寬：3.0 m 高：3.0 m
	施工內容	噴藥D300 T.19.T.22 T.22 T.16.T.20 噴藥D300 T.21 T.16.T.20
未完成範圍/作法		

■ 執行狀況紀錄(含異常狀況及因應對策)

今日噴藥D300 由於T.11、T.19、T.22 T.16.T.20 噴藥機故障 下午另一部 D300 由於T.20、T.21 T.16.T.20 噴藥機故障 今日施工到此為止。

簽核：[illegible]

卑南溪河川揚塵防制實地演練-施工日誌

計畫名稱：109 年度臺東縣卑南溪河川揚塵防制及改善推動計畫
執行單位：富聯工程顧問股份有限公司

■ 施工紀錄

施工日期	110 年 7 月 21 日　星期 □一 □二 ☑三 □四 □五 □六 □日		
天氣狀況	上午 ☑晴天 □陰天 □雨天 下午 ☑晴天 □陰天 □雨天	揚塵狀況	□有 ☑無
施作怪手	□富聯怪手 7 臺 □環保局怪手 _____ 臺	施作地點	□T1 ☑T2 □T3 □T4

■ 工作人數及時數

單位	職稱	姓名				
富聯工程	監工	李紹彬				
	挖掘機司機	簽名檔如附件	機具(型號)	1. P200	2. P300	3.
當日現場工作人數		□2 ☑3 □4 □5□其他 _____	使用量(小時)	8	4	

■ 工作事項

範圍

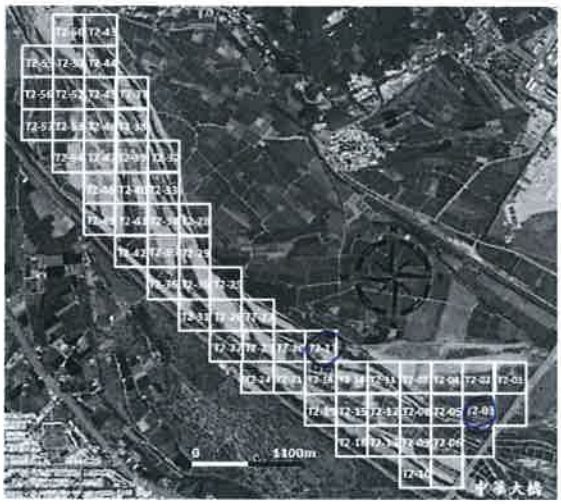

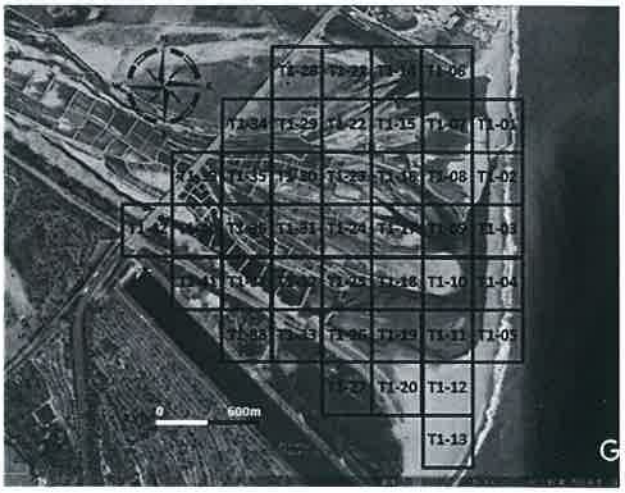

工作進度

上午	時間	如附件	
	施作項目	□新土堤 ☑修復土堤 □引水土堤 □其他(　　)	
	土堤概估(m)	長：120 m 寬：3.0 m 高：3.0 m	
	施工內容	富聯P200左、右條長e堤、富聯P300左、右條長e堤	
下午	時間	如附件	
	施作項目	□新土堤 ☑修復土堤 □引水土堤 □其他(　　)	
	土堤概估(m)	長：70 m 寬：3.0 m 高：3.0m	
	施工內容	富聯P200左、右條長e堤 富聯P300下午休息.	
未完成範圍/作法			

■ 執行狀況紀錄(含異常狀況及因應對策)

今日富聯P200的部分左、右條長e堤施工完畢，富聯P300的部分左、右條長e堤施工，P300的下午休息施工半天
今日沒有工安事。

簽核：

卑南溪河川揚塵防制實地演練-施工日誌

計畫名稱：109 年度臺東縣卑南溪河川揚塵防制及改善推動計畫
執行單位：富聯工程顧問股份有限公司

■ 施工紀錄

施工日期	110 年 7 月 22 日　星期 □一 □二 □三 ☑四 □五 □六 □日		
天氣狀況	上午 ☑晴天 □陰天 □雨天 下午 ☑晴天 □陰天 □雨天	揚塵狀況	□有 ☑無
施作怪手	□富聯怪手 1 臺 □環保局怪手 _____ 臺	施作地點	☑T1 ☑T2 □T3 □T4

■ 工作人數及時數

單位	職稱	姓名				
富聯工程	監工	黃[illegible]				
	挖掘機司機	簽名檔如附件	機具(型號)	1. D300	2.	3.
當日現場工作人數		☑2 □3 □4 □5□其他_____	使用量(小時)	8		

■ 工作事項

範圍

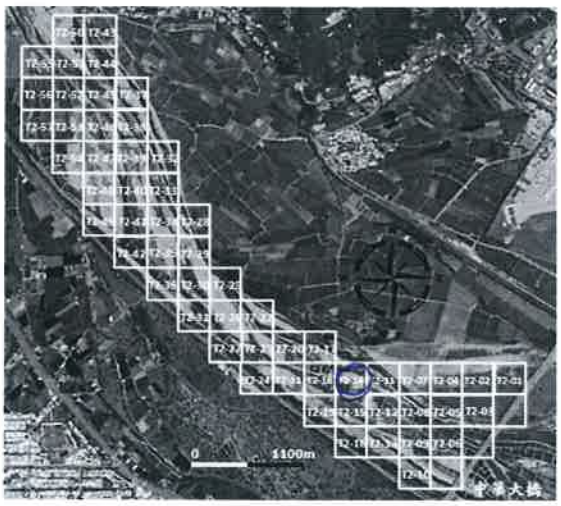

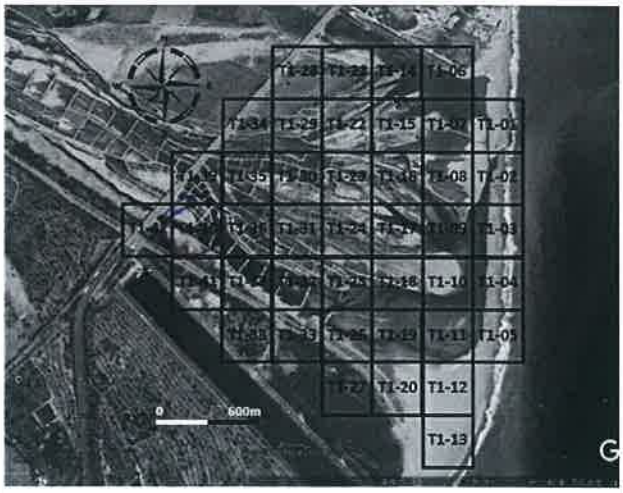

工作進度

上午	時間	如附件	
	施作項目	□新土堤 ☑修復土堤 □引水土堤 □其他(　　)	
	土堤概估(m)	長：100 m 寬：3.0 m 高：3.0 m	
	施工內容	噴灑 D300 T.14. T.40 篩選土堤.	
下午	時間	如附件	
	施作項目	□新土堤 ☑修復土堤 □引水土堤 □其他(　　)	
	土堤概估(m)	長：100 m 寬：3.0 m 高：3.0 m	
	施工內容	噴灑 D300 T.40. T.36 篩選土堤.	
未完成範圍/作法			

■ 執行狀況紀錄(含異常狀況及因應對策)

今日噴灑 D300 分別於 T.14. T.40、T.36 篩選土堤完成.
今日施工一切正常良好。

簽核：[illegible]

卑南溪河川揚塵防制實地演練-施工日誌

計畫名稱：109 年度臺東縣卑南溪河川揚塵防制及改善推動計畫
執行單位：富聯工程顧問股份有限公司

■ 施工紀錄

施工日期	110 年 7 月 27 日 星期 □一 ☑二 □三 □四 □五 □六 □日		
天氣狀況	上午 ☑晴天 □陰天 □雨天 下午 ☑晴天 □陰天 □雨天	揚塵狀況	□有 ☑無
施作怪手	□富聯怪手 2 臺 □環保局怪手 _____ 臺	施作地點	☑T1 □T2 □T3 □T4

■ 工作人數及時數

單位	職稱	姓名				
富聯工程	監工	李[illegible]				
	挖掘機司機	簽名檔如附件	機具(型號)	1. D300	2. D300	3.
當日現場工作人數		□2 ☑3 □4 □5□其他_____	使用量(小時)	8	8	

■ 工作事項

範圍

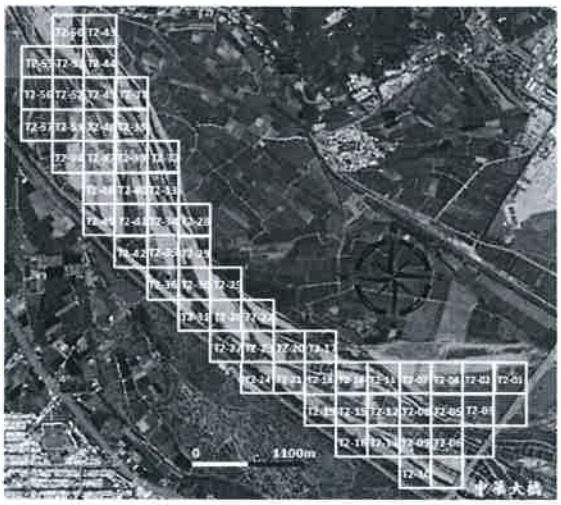

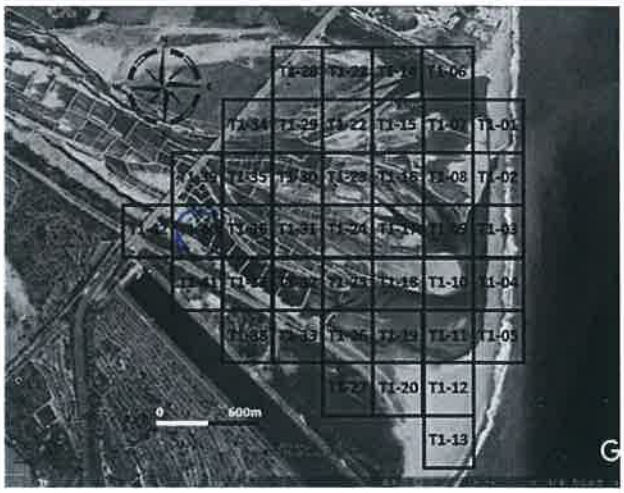

工作進度

上午	時間	如附件
	施作項目	☑新土堤 □修復土堤 □引水土堤 □其他( )
	土堤概估(m)	長：80 m 寬：3.0 m 高：3.0 m
	施工內容	富聯D300 T1.40新土堤 富聯D300 T1.40新土堤
下午	時間	如附件
	施作項目	☑新土堤 □修復土堤 □引水土堤 □其他( )
	土堤概估(m)	長：80 m 寬：3.0 m 高：3.0 m
	施工內容	富聯D300 T1.40新土堤 富聯D300 T1.40新土堤
未完成範圍/作法		

■ 執行狀況紀錄(含異常狀況及因應對策)

今日富聯D300 對角D300 由T1.40新土堤施工.
今日施工順利完畢.

簽核：

[illegible]

卑南溪河川揚塵防制實地演練-施工日誌

計畫名稱：109 年度臺東縣卑南溪河川揚塵防制及改善推動計畫
執行單位：富聯工程顧問股份有限公司

■ 施工紀錄

施工日期	110 年 7 月 28 日　星期 □一 □二 ☑三 □四 □五 □六 □日		
天氣狀況	上午 ☑晴天 □陰天 □雨天 下午 □晴天 ☑陰天 □雨天	揚塵狀況	□有 ☑無
施作怪手	□富聯怪手 2 臺 □環保局怪手 ____ 臺	施作地點	☑T1 □T2 □T3 □T4

■ 工作人數及時數

單位	職稱	姓名				
富聯工程	監工	詹化祥				
	挖掘機司機	簽名檔如附件	機具(型號)	1. P200	2. P300	3.
當日現場工作人數		□2 ☑3 □4 □5□其他 ____	使用量(小時)	8	8	

■ 工作事項

範圍

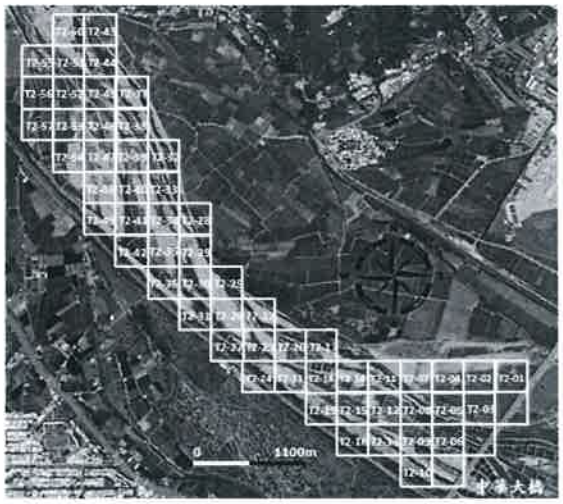

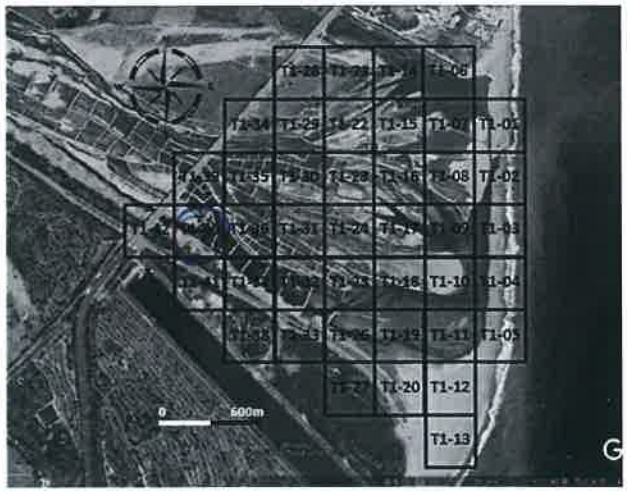

工作進度

上午	時間	如附件
	施作項目	☑新土堤 □修復土堤 □引水土堤 □其他(　　)
	土堤概估(m)	長：80 m 寬：3.0 m 高：3.0 m
	施工內容	富聯P300 T1.40新土堤 富聯P300 T1.40新土堤
下午	時間	如附件
	施作項目	☑新土堤 □修復土堤 □引水土堤 □其他(　　)
	土堤概估(m)	長：90 m 寬：3.0m 高：3.0m
	施工內容	富聯P300 T1.40新土堤 富聯P300 T1.40新土堤
未完成範圍/作法		

■ 執行狀況紀錄(含異常狀況及因應對策)

今日富聯P300挖掘機與P300挖掘機合於T1.40新土堤施工，當日施工順利無異常。

簽核：郭智夫

卑南溪河川揚塵防制實地演練-施工日誌

計畫名稱：109 年度臺東縣卑南溪河川揚塵防制及改善推動計畫
執行單位：富聯工程顧問股份有限公司

■ **施工紀錄**

施工日期	110 年 7 月 29 日 星期 □一 □二 □三 ☑四 □五 □六 □日		
天氣狀況	上午 ☑晴天 □陰天 □雨天 下午 ☑晴天 □陰天 □雨天	揚塵狀況	□有 ☑無
施作怪手	□富聯怪手 2 臺 □環保局怪手 _____ 臺	施作地點	☑T1 □T2 □T3 □T4

■ **工作人數及時數**

單位	職稱	姓名				
富聯工程	監工	盛祐				
	挖掘機司機	簽名檔如附件	機具(型號)	1. D200	2. D300	3.
當日現場工作人數		□2 ☑3 □4 □5□其他 _____	使用量(小時)	8	8	

■ **工作事項**

範圍

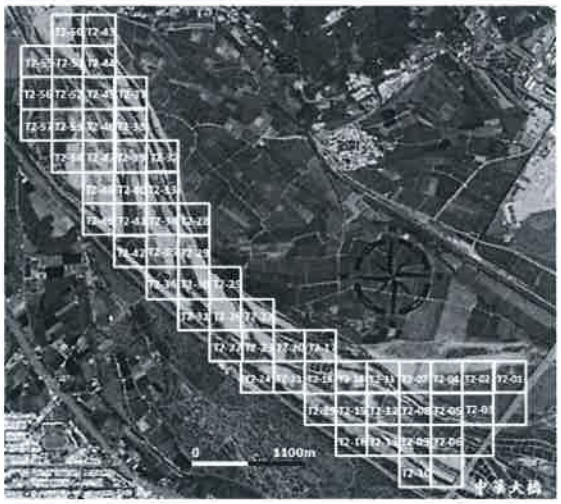

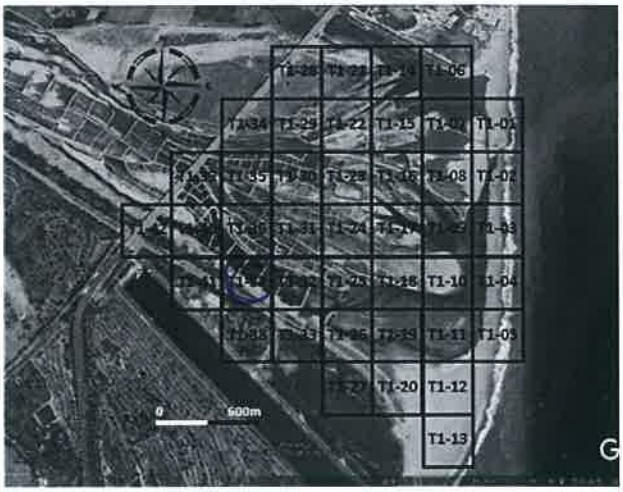

工作進度

上午	時間	如附件
	施作項目	☑新土堤 □修復土堤 □引水土堤 □其他( )
	土堤概估(m)	長：60 m 寬：3.0 m 高：3.0 m
	施工內容	富聯D300 T.3刃新土堤. 富聯D200 T.3刃新土堤
下午	時間	如附件
	施作項目	☑新土堤 □修復土堤 □引水土堤 □其他( )
	土堤概估(m)	長：70 m 寬：3.0 m 高：3.0 m
	施工內容	富聯D300 T.3刃新土堤. 富聯D200 T.3刃新土堤
未完成範圍/作法		

■ **執行狀況紀錄(含異常狀況及因應對策)**

今日富聯D300與聯合D200對於T.3刃新土堤施工. 今日施工一切正常完成.

簽核：

卑南溪河川揚塵防制實地演練-施工日誌

計畫名稱：109 年度臺東縣卑南溪河川揚塵防制及改善推動計畫
執行單位：富聯工程顧問股份有限公司

■ 施工紀錄

施工日期	110 年 7 月 30 日　星期 □一 □二 □三 □四 ☑五 □六 □日		
天氣狀況	上午 □晴天 □陰天 □雨天 下午 □晴天 ☑陰天 □雨天	揚塵狀況	□有 ☑無
施作怪手	□富聯怪手 7 臺 □環保局怪手 _____ 臺	施作地點	☑T1 □T2 □T3 □T4

■ 工作人數及時數

單位	職稱	姓名				
富聯工程	監工	蔡仲裕				
	挖掘機司機	簽名檔如附件	機具(型號)	1. D300	2. D300	3.
當日現場工作人數		□2 ☑3 □4 □5□其他 _____	使用量(小時)	8	8	

■ 工作事項

範圍

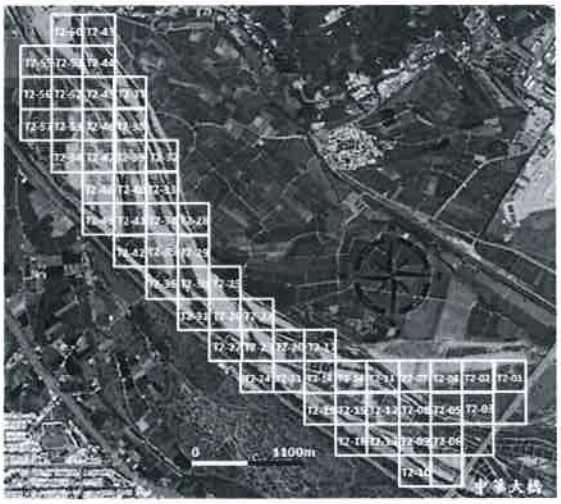

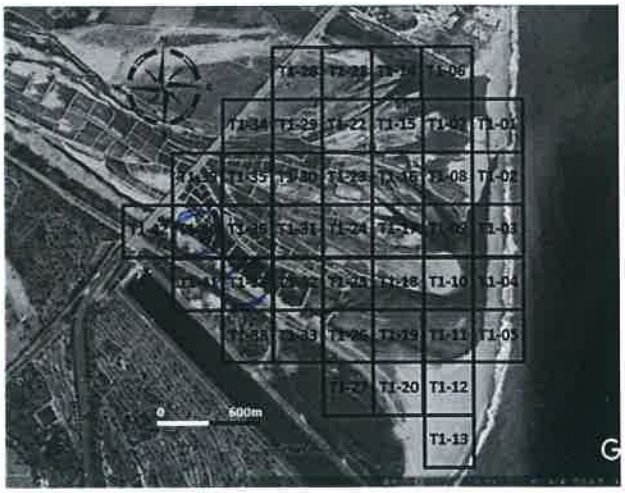

工作進度

上午	時間	如附件
	施作項目	☑新土堤 □修復土堤 □引水土堤 □其他(　　)
	土堤概估(m)	長：50 m 寬：3.0 m 高：3.0 m
	施工內容	富聯D300下.40新土堤. 富聯D300下.37新土堤.
下午	時間	如附件
	施作項目	☑新土堤 □修復土堤 □引水土堤 □其他(　　)
	土堤概估(m)	長：70 m 寬：3.0 m 高：3.0 m
	施工內容	富聯D300下.37新土堤. 富聯D300下.37新土堤.
未完成範圍/作法		

■ 執行狀況紀錄(含異常狀況及因應對策)

今日富聯D300由于於下.40.下.37新土堤完成了另一部
富聯D300由于如於下.37新土堤完成. 今日預定一切未遇異常.

簽核：蔡仲裕

110年 7 月

日期	T1	T2
1		
2		
3		
4		
5		
6		
7		
8		
9		
10		
11		
12	成300 34	成300 06.08. 葉300 19.(半天)
13	成300 23.16.	葉300 19.21.
14	成 16.	葉300 21
15		成300 03.05.11. 葉300 15.13.
16		成300 11. 葉300 15.19
17		
18		
19		成300 17 葉300 15
20	成300 22	成300 11. 葉300 20.21.
21		成300 03. 葉300 17.(半天)
22	葉300 40.	葉300 14
23		
24		
25		
26		
27	葉300 40. 成300 40.	
28	葉300 40 成300 40.	
29	葉300 37 成300 37	
30	葉300 40.37. 成300 37.	
31		