卑南溪河川揚塵防制實地演練-施工日誌

計畫名稱：108 年度臺東縣卑南溪河川揚塵防制及改善推動計畫
執行單位：富聯工程顧問股份有限公司

■ 施工紀錄

施工日期	108 年 9 月 1 日　星期 □一 □二 □三 □四 □五 □六 ☑日		
天氣狀況	上午 □晴天 ☑陰天 □雨天 下午 □晴天 □陰天 □雨天	揚塵狀況	□有 ☑無
施作怪手	□富聯怪手 6 臺 □環保局怪手 1 臺 P300 4	施作地點	☑T1 ☑T2 □T3 □T4

■ 工作人數及時數

單位	職稱	姓名				
富聯工程	監工	李山崙				
	挖掘機司機	簽名檔如附件	機具(型號)	1. P300 4	2. P300 4	3. P300 4
當日現場工作人數		□2 □3 □4 □5□其他 8	使用量(小時)	P300 4	P300 4	P300 4

■ 工作事項

範圍

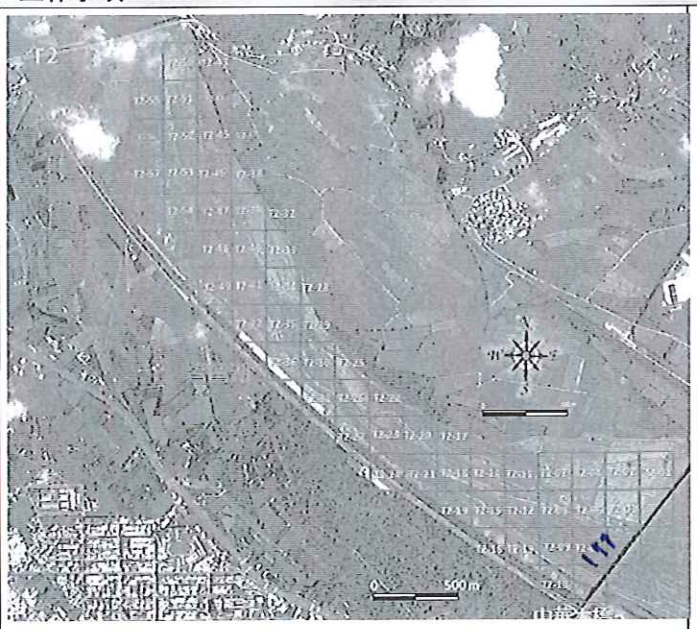

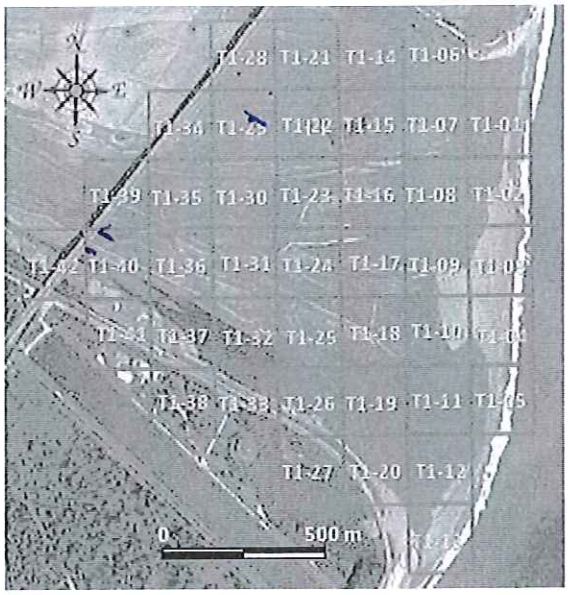

工作進度

上午	時間	如附件
	施作項目	☑新土堤 □修復土堤 □引水土堤 □其他(　　)
	土堤概估(m)	長：400 m 寬：1.8 m 高：1.8 m
	施工內容	富聯 P300 T1.29. P200 T1.40 P200 T1.40. P300 T2.06 P200 T2.06 P200 T2.35 新土堤
下午	時間	如附件
	施作項目	□新土堤 □修復土堤 □引水土堤 □其他(　　)
	土堤概估(m)	長：　m 寬：　m 高：　m
	施工內容	下午因下大雨溪水暴漲要法施作.
未完成範圍/作法		

■ 執行狀況紀錄(含異常狀況及因應對策)

今日富聯 P300 T1.29. P200 T1.40. P200 T1.40. P300 T2.06 P200 T2.06 P200 T2.35 新土堤施作完畢 [illegible] 環鋼 P300 [illegible] 於 T2.06 新土堤施作.
下午因下大雨溪水暴漲要法施作。

簽核：鄭智文

卑南溪河川揚塵防制實地演練-施工日誌

計畫名稱：108 年度臺東縣卑南溪河川揚塵防制及改善推動計畫
執行單位：富聯工程顧問股份有限公司

■ 施工紀錄

施工日期	108 年 9 月 2 日　星期 ☑一 □二 □三 □四 □五 □六 □日		
天氣狀況	上午 ☑晴天 □陰天 □雨天 下午 ☑晴天 □陰天 □雨天	揚塵狀況	□有 ☑無
施作怪手	□富聯怪手 6 臺 □環保局怪手 1 臺 P300 8	施作地點	☑T1 ☑T2 □T3 □T4

■ 工作人數及時數

單位	職稱	姓名				
富聯工程	監工	李仲翰				
	挖掘機司機	簽名檔如附件	機具(型號)	1. P300 8	2. P300 8	3. P300 8
當日現場工作人數		□2 □3 □4 □5□其他 8人	使用量(小時)	P300 8	P300 8	P300 8

■ 工作事項

範圍

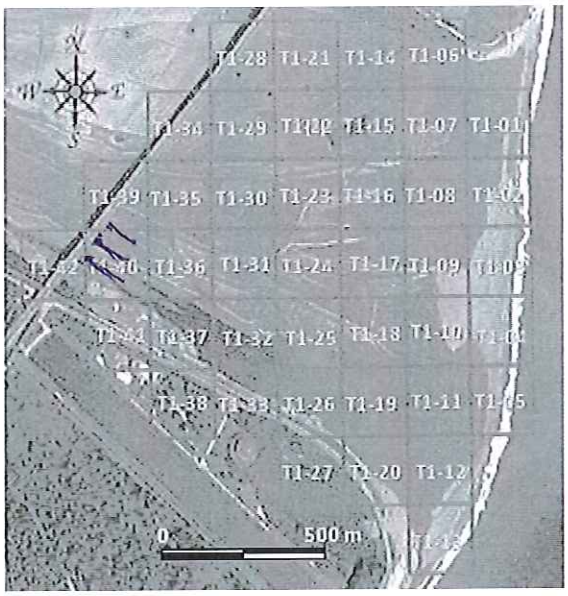

工作進度

上午	時間	如附件
	施作項目	☑新土堤 □修復土堤 □引水土堤 □其他(　　)
	土堤概估(m)	長：600 m 寬：1.8 m 高：1.8 m
	施工內容	富聯 P300 T1.29、P300 T1.40、P300 T1.40、P300 T5.06、P300 T5.06 P300 T5.35 新土堤。
下午	時間	如附件
	施作項目	☑新土堤 □修復土堤 □引水土堤 □其他(　　)
	土堤概估(m)	長：600 m 寬：1.8 m 高：1.8 m
	施工內容	富聯 P300 T1.40、P300 T1.40、P300 T1.40、P300 T5.06、P300 T5.06 P300 T5.35 新土堤。
未完成範圍/作法		環興 P300 T5.06、T1.40。

■ 執行狀況紀錄(含異常狀況及因應對策)

今日富聯 P300 於 T1.29、P300 時於 T1.40、P300 時於 T1.40 P300 時於 T5.06 P300 時於 T5.06、P300 時於 T5.35 新土堤施作一次完成。環興 P300 時於 T5.06 T1.40 新土堤施作。

簽核：羅智文

卑南溪河川揚塵防制實地演練-施工日誌

計畫名稱：108 年度臺東縣卑南溪河川揚塵防制及改善推動計畫
執行單位：富聯工程顧問股份有限公司

■ 施工紀錄

施工日期	108 年 9 月 3 日　星期 □一 ☑二 □三 □四 □五 □六 □日		
天氣狀況	上午 ☑晴天 □陰天 □雨天 下午 ☑晴天 □陰天 □雨天	揚塵狀況	□有 ☑無
施作怪手	□富聯怪手 6 臺 □環保局怪手 1 臺 P300 8	施作地點	☑T1 ☑T2 □T3 □T4

■ 工作人數及時數

單位	職稱	姓名				
富聯工程	監工	蔡仲榮				
	挖掘機司機	簽名檔如附件	機具(型號)	1.P300 8	2.P300 8	3.P300 8
當日現場工作人數		□2 □3 □4 □5□其他 8人	使用量(小時)	P300 8	P300 8	P300 8

■ 工作事項

範圍

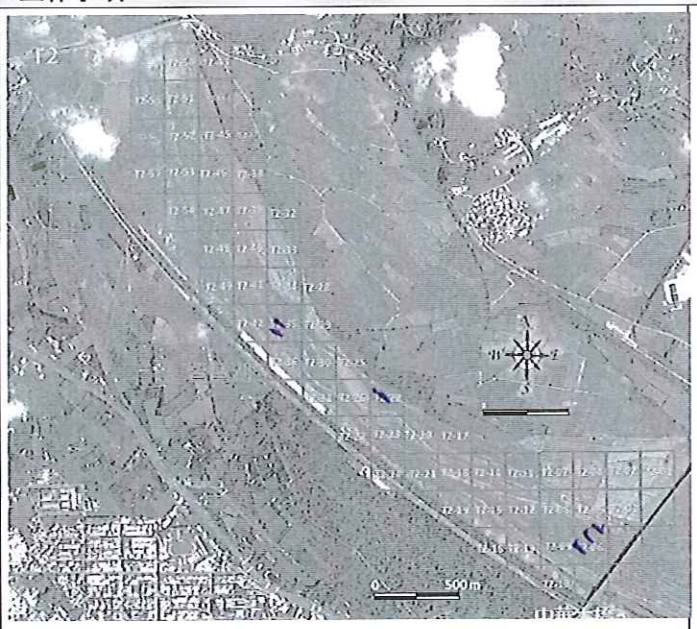

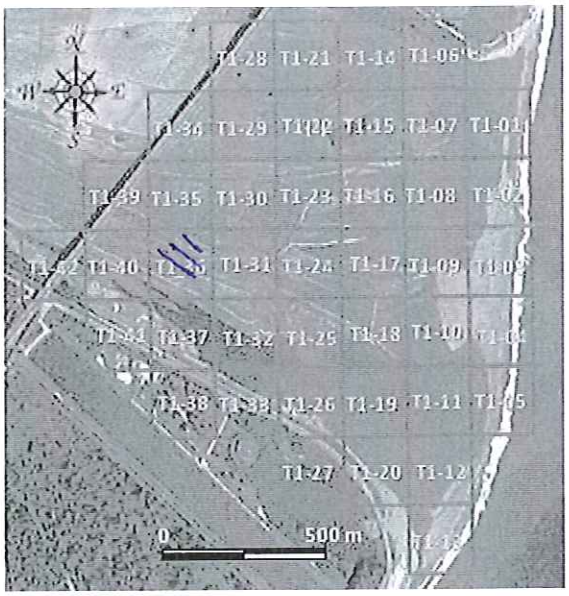

工作進度

上午	時間	如附件
	施作項目	☑新土堤 □修復土堤 □引水土堤 □其他(　　)
	土堤概估(m)	長：700 m 寬：1.8 m 高：1.8 m
	施工內容	富聯 P300 T1.40. P300 T1.36. P300 T1.36 P300 T2.06 P300 T2.06 P300 T2.35 新土堤.
下午	時間	如附件
	施作項目	☑新土堤 □修復土堤 □引水土堤 □其他(　　)
	土堤概估(m)	長：600 m 寬：1.8 m 高：1.8 m
	施工內容	富聯 P300 T1.40 P300 T1.36 P300 T1.36. P300 T2.06 P300 T2.06 P300 T2.35 新土堤
未完成範圍/作法		環保局 P300 T2.22 新堤

■ 執行狀況紀錄(含異常狀況及因應對策)

今日富聯施作 P300於T1.40、P300於T1.36. P300於T1.36. P300於T2.06 P300於T2.06 P300於T2.35 新土堤施作一切良好. 環保局 P300施作 P300於T2.22 施作.

簽核：羅智文

卑南溪河川揚塵防制實地演練-施工日誌

計畫名稱：108 年度臺東縣卑南溪河川揚塵防制及改善推動計畫
執行單位：富聯工程顧問股份有限公司

■ 施工紀錄

施工日期	108 年 9 月 4 日　星期 □一 □二 ☑三 □四 □五 □六 □日		
天氣狀況	上午 ☑晴天 □陰天 □雨天 下午 ☑晴天 □陰天 □雨天	揚塵狀況	□有 ☑無
施作怪手	□富聯怪手 5 臺 □環保局怪手 1 臺 P300 8	施作地點	☑T1 ☑T2 □T3 □T4

■ 工作人數及時數

單位	職稱	姓名				
富聯工程	監工	詹[illegible]				
	挖掘機司機	簽名檔如附件	機具(型號)	1. P300 8	2. P300 8	3. P300 8
當日現場工作人數		□2 □3 □4 □5□其他 7人	使用量(小時)	P300 8	P300 8	

■ 工作事項

範圍

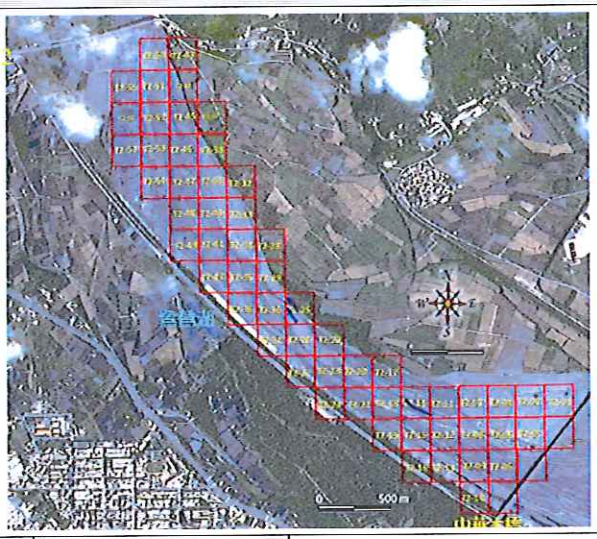

工作進度

上午	時間	如附件
	施作項目	☑新土堤 □修復土堤 □引水土堤 □其他( )
	土堤概估(m)	長：550 m 寬：1.8 m 高：1.8 m
	施工內容	富聯P300於T1.30、P300 T1.31、P300 T1.32 P300 T1.33 P300 T1.14 新土堤
下午	時間	如附件
	施作項目	☑新土堤 □修復土堤 □引水土堤 □其他( )
	土堤概估(m)	長：550 m 寬：1.8 m 高：1.8 m
	施工內容	富聯P300於T1.30、P300 T1.31 P300 T1.32、P300 T1.33 P300 T1.14 新土堤 環保局P300於T1.22新土堤
未完成範圍/作法		

■ 執行狀況紀錄(含異常狀況及因應對策)

今日富聯完成於P300於T1.30 P300於T1.31 P300於T1.32 P300於T1.33 P300於T1.14新土堤施作一切良好。環保局P300完成於T1.22新土堤施作。

簽核：羅智文

卑南溪河川揚塵防制實地演練-施工日誌

計畫名稱：108 年度臺東縣卑南溪河川揚塵防制及改善推動計畫
執行單位：富聯工程顧問股份有限公司

■ 施工紀錄

施工日期	108 年 9 月 5 日　星期 □一 □二 □三 ☑四 □五 □六 □日		
天氣狀況	上午 ☑晴天 □陰天 □雨天 下午 ☑晴天 □陰天 □雨天	揚塵狀況	□有 ☑無
施作怪手	□富聯怪手 5 臺 □環保局怪手 1 臺 P300 8	施作地點	☑T1 ☑T2 □T3 □T4

■ 工作人數及時數

單位	職稱	姓名				
富聯工程	監工	李小祥				
	挖掘機司機	簽名檔如附件	機具(型號)	1. P300 8	2. P300 8	3. P300
當日現場工作人數		□2 □3 □4 □5□其他 7人	使用量(小時)	P300 8	P300 8	

■ 工作事項

範圍

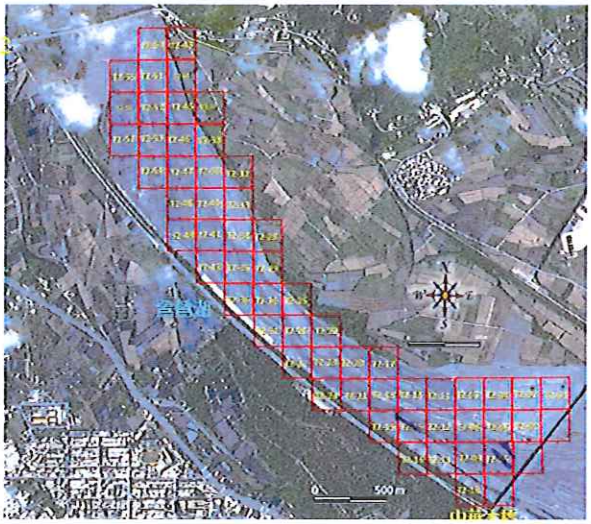

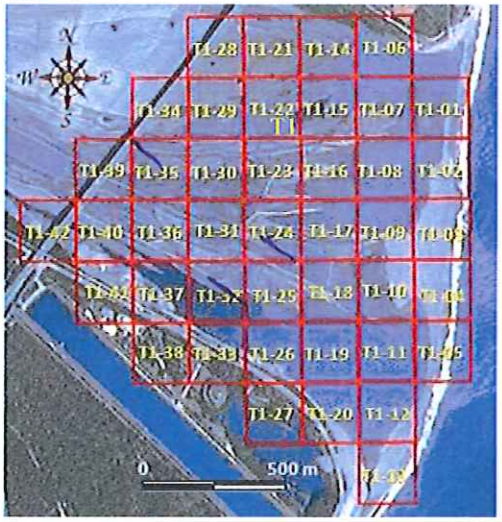

工作進度

上午	時間	如附件
	施作項目	☑新土堤 □修復土堤 ☑引水土堤 □其他(　　)
	土堤概估(m)	長：500 m 寬：1.8 m 高：1.8 m
	施工內容	富聯 P300 於 T1.06. P300 於 T1.24. P300 於 T1.32. P300 於 T1.35 P300 於 T1.35 新土堤
下午	時間	如附件
	施作項目	☑新土堤 □修復土堤 ☑引水土堤 □其他(　　)
	土堤概估(m)	長：500 m 寬：1.8 m 高：1.8 m
	施工內容	富聯 P300 於 T1.06. P300 於 T1.24. P300 於 T1.32. P300 於 T1.35 P300 於 T1.35 新土堤
未完成範圍/作法		環保局 P300 於 T1.15 引水土堤

■ 執行狀況紀錄(含異常狀況及因應對策)

今日富聯施作 P300 於 T1.06. P300 於 T1.24 P300 於 T1.32 P300 於 T1.35 P300 於 T1.35 新土堤施作一切良好. 環保局 P300 施作於 T1.15 引水土堤施作.

簽核：羅智文

卑南溪河川揚塵防制實地演練-施工日誌

計畫名稱：108 年度臺東縣卑南溪河川揚塵防制及改善推動計畫
執行單位：富聯工程顧問股份有限公司

■ 施工紀錄

施工日期	108 年 9 月 6 日　星期 □一 □二 □三 □四 ☑五 □六 □日		
天氣狀況	上午 ☑晴天 □陰天 □雨天 下午 □晴天 ☑陰天 □雨天	揚塵狀況	□有 ☑無
施作怪手	□富聯怪手 5 臺 □環保局怪手 1 臺 P300 8	施作地點	☑T1 □T2 □T3 □T4

■ 工作人數及時數

單位	職稱	姓名				
富聯工程	監工	李4福				
	挖掘機司機	簽名檔如附件	機具(型號)	1. P300 8	2. P300 8	3. P300 8
當日現場工作人數		□2 □3 □4 □5□其他 7人	使用量(小時)	P300 8	P300 8	

■ 工作事項

範圍

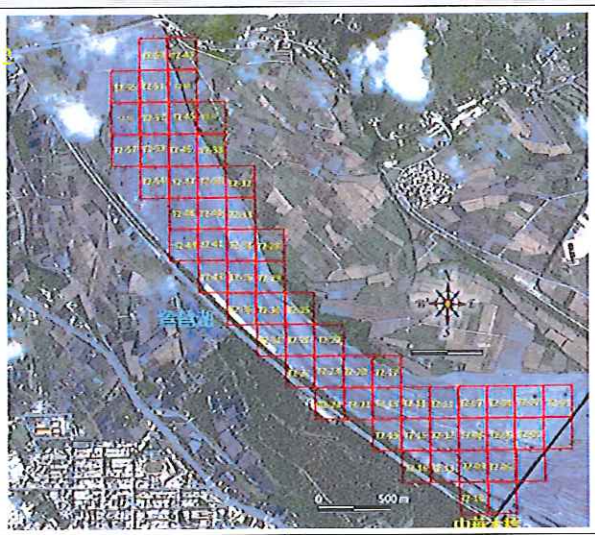

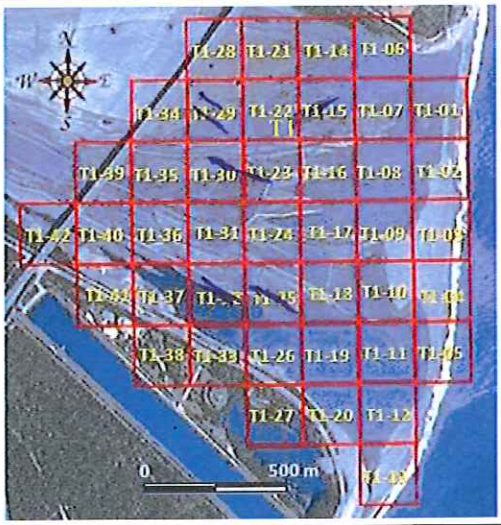

工作進度			
	上午	時間	如附件
		施作項目	☑新土堤 □修復土堤 □引水土堤 □其他( )
		土堤概估(m)	長：600 m 寬：1.8 m 高：1.8 m
		施工內容	富聯 T1-29 P300 P300 T1-32 P300 T1-15 P300 T1-30 P300 T1-23 新土堤
	下午	時間	如附件
		施作項目	☑新土堤 □修復土堤 □引水土堤 □其他( )
		土堤概估(m)	長：600 m 寬：1.8 m 高：1.8 m
		施工內容	富聯 T1-29 P300 P300 T1-32 P300 T1-15 P300 T1-30 P300 T1-23 新土堤 環保局 P300 T1-15 新土堤
	未完成範圍/作法		

■ 執行狀況紀錄(含異常狀況及因應對策)

今日富聯以外於 T1-29 P300 P300 T1-32 P300 T1-15 P300 T1-30 P300 T1-23 新土堤施作一切良好。環保局 P300 以外於 T1-15 新土堤施作。

簽核：羅智文

卑南溪河川揚塵防制實地演練-施工日誌

計畫名稱：108 年度臺東縣卑南溪河川揚塵防制及改善推動計畫
執行單位：富聯工程顧問股份有限公司

■ 施工紀錄

施工日期	108 年 9 月 7 日　星期 □一 □二 □三 □四 □五 ☑六 □日		
天氣狀況	上午 ☑晴天 □陰天 □雨天 下午 ☑晴天 □陰天 □雨天	揚塵狀況	□有 ☑無
施作怪手	□富聯怪手 3 臺 □環保局怪手 ____ 臺	施作地點	☑T1 □T2 □T3 □T4

■ 工作人數及時數

單位	職稱	姓名				
富聯工程	監工	李炳新				
	挖掘機司機	簽名檔如附件	機具(型號)	1.P300	2.P200	3.P200
當日現場工作人數		□2 □3 ☑4 □5□其他____	使用量(小時)	8	8	8

■ 工作事項

範圍

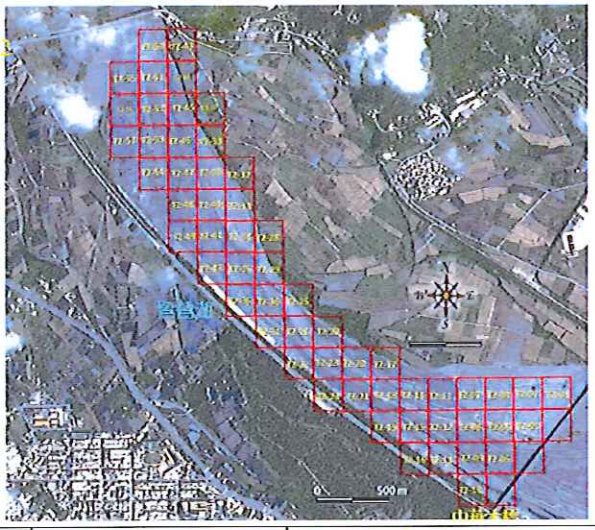

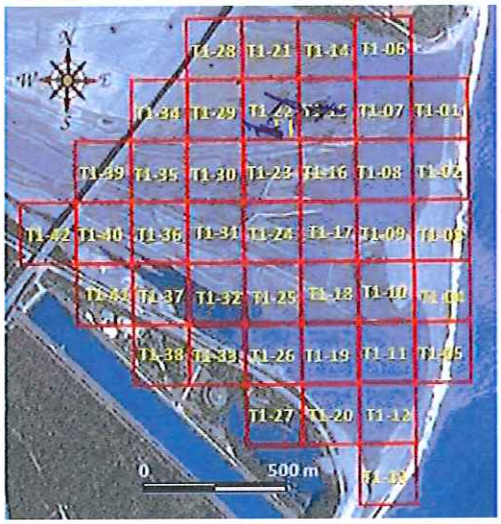

工作進度

上午	時間	如附件	
	施作項目	☑新土堤 □修復土堤 □引水土堤 □其他(　　)	
	土堤概估(m)	長：180 m 寬：1.8 m 高：1.8 m	
	施工內容	富聯P300 T1.15、P200 T1.>> P200 T1.>> 新土堤	
下午	時間	如附件	
	施作項目	☑新土堤 □修復土堤 □引水土堤 □其他(　　)	
	土堤概估(m)	長：150 m 寬：1.8 m 高：1.8 m	
	施工內容	富聯P300 T1.15、P200 T1.15 P200 T1.>> 新土堤	
未完成範圍/作法			

■ 執行狀況紀錄(含異常狀況及因應對策)

今日富聯時段P300於T1.15、P200於T1.15 P200於T1.>>新土堤施作一切良好。

簽核：羅智文

卑南溪河川揚塵防制實地演練-施工日誌

計畫名稱：108 年度臺東縣卑南溪河川揚塵防制及改善推動計畫
執行單位：富聯工程顧問股份有限公司

■ 施工紀錄

施工日期	108 年 9 月 8 日　星期 □一 □二 □三 □四 □五 □六 ☑日		
天氣狀況	上午 ☑晴天 □陰天 □雨天 下午 ☑晴天 □陰天 □雨天	揚塵狀況	□有 ☑無
施作怪手	□富聯怪手 3 臺 □環保局怪手 1 臺 P300 8	施作地點	☑T1 □T2 □T3 □T4

■ 工作人數及時數

單位	職稱	姓名				
富聯工程	監工	李紹輝				
	挖掘機司機	簽名檔如附件	機具(型號)	1.P300	2.P300	3.P300
當日現場工作人數		□2 □3 □4 ☑5□其他_____	使用量(小時)	8	8	8

■ 工作事項

範圍

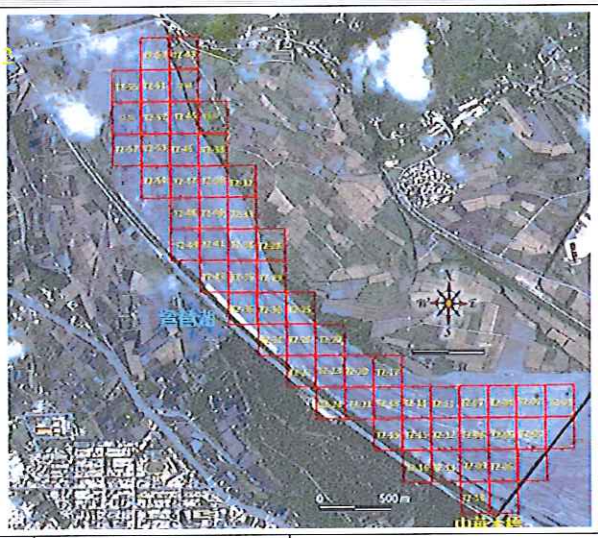

工作進度			
	上午	時間	如附件
		施作項目	☑新土堤 □修復土堤 □引水土堤 □其他( )
		土堤概估(m)	長：400 m 寬：1.8 m 高：1.8 m
		施工內容	富聯P300 T1.22 P300 T1.22. P300 T1.15 新土堤
	下午	時間	如附件
		施作項目	☑新土堤 □修復土堤 □引水土堤 □其他( )
		土堤概估(m)	長：400 m 寬：1.8 m 高：1.8 m
		施工內容	富聯P300 T1.22. P300 T1.22. P300 T1.15 新土堤
	未完成範圍/作法		瑞和P300 T1.22. 新土堤.

■ 執行狀況紀錄(含異常狀況及因應對策)

今日富聯P300 必須於T1.22. P300 必須於T1.22 P300 必須於T1.15 新土堤施工一切良好. 瑞和P300 必須以於T1.22 新土堤施工。

簽核：羅智文

卑南溪河川揚塵防制實地演練-施工日誌

計畫名稱：108 年度臺東縣卑南溪河川揚塵防制及改善推動計畫
執行單位：富聯工程顧問股份有限公司

■ 施工紀錄

施工日期	108 年 9 月 9 日 星期 ☑一 □二 □三 □四 □五 □六 □日		
天氣狀況	上午 ☑晴天 □陰天 □雨天 下午 ☑晴天 □陰天 □雨天	揚塵狀況	□有 ☑無
施作怪手	□富聯怪手 3 臺 □環保局怪手 1 臺 P300 8	施作地點	☑T1 □T2 □T3 □T4

■ 工作人數及時數

單位	職稱	姓名				
富聯工程	監工	李[illegible]				
	挖掘機司機	簽名檔如附件	機具(型號)	1. P300 8	2. P300 8	3. P300 8
當日現場工作人數		□2 □3 □4 ☑5□其他_____	使用量(小時)			

■ 工作事項

範圍

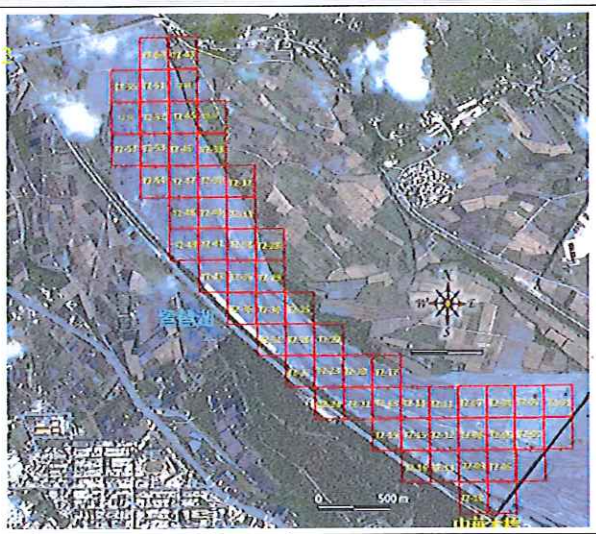

工作進度

上午	時間	如附件	
	施作項目	☑新土堤 □修復土堤 □引水土堤 □其他( )	
	土堤概估(m)	長：500 m 寬：1.8 m 高：1.8 m	
	施工內容	富聯P300挖掘T1-29 P300挖掘T1-15 P300挖掘T1-16新土堤	
下午	時間	如附件	
	施作項目	☑新土堤 □修復土堤 □引水土堤 □其他( )	
	土堤概估(m)	長：500 m 寬：1.8 m 高：1.8 m	
	施工內容	富聯P300挖掘T1-29 P300挖掘T1-15 P300挖掘T1-16新土堤 環保局P300挖掘T1-22新土堤	
未完成範圍/作法			

■ 執行狀況紀錄(含異常狀況及因應對策)

今日富聯P300挖掘於T1-29、P300挖掘於T1-15 P300挖掘於T1-16新土堤施作完畢，環保局P300挖掘於T1-22新土堤施工。

簽核：[illegible]

卑南溪河川揚塵防制實地演練-施工日誌

計畫名稱：108 年度臺東縣卑南溪河川揚塵防制及改善推動計畫
執行單位：富聯工程顧問股份有限公司

■ 施工紀錄

施工日期	108 年 9 月 10 日　星期 □一 ☑二 □三 □四 □五 □六 □日		
天氣狀況	上午 ☑晴天 □陰天 □雨天 下午 ☑晴天 □陰天 □雨天	揚塵狀況	□有 ☑無
施作怪手	□富聯怪手 3 臺 □環保局怪手 ____ 臺	施作地點	☑T1 □T2 □T3 □T4

■ 工作人數及時數

單位	職稱	姓名				
富聯工程	監工	詹允福				
	挖掘機司機	簽名檔如附件	機具(型號)	1. P300	2. P200	3. P200
當日現場工作人數		□2 □3 ☑4 □5□其他____	使用量(小時)	8	8	8

■ 工作事項

範圍

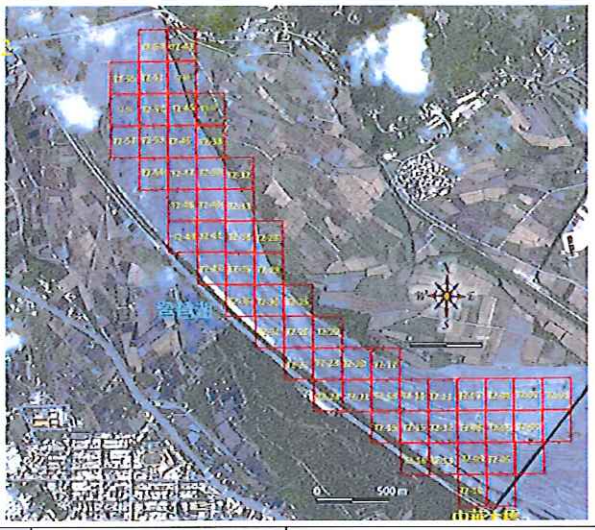

工作進度

上午	時間	如附件
	施作項目	☑新土堤 □修復土堤 □引水土堤 □其他(　　)
	土堤概估(m)	長：>80 m 寬：1.8 m 高：1.8 m
	施工內容	富聯 P300 T1.30. P200 T1.23 P200 T1.23 新土堤
下午	時間	如附件
	施作項目	☑新土堤 □修復土堤 □引水土堤 □其他(　　)
	土堤概估(m)	長：>80 m 寬：1.8 m 高：1.8 m
	施工內容	富聯 P300 T1.25. P200 T1.23. P200 T1.23 新土堤
未完成範圍/作法		

■ 執行狀況紀錄(含異常狀況及因應對策)

今日富聯 P300 施工於 T1.30. T1.25 P200 施工於 T1.23. P200 施工於 T1.23 新土堤施工一切正常良好.

簽核：羅智文

卑南溪河川揚塵防制實地演練-施工日誌

計畫名稱：108 年度臺東縣卑南溪河川揚塵防制及改善推動計畫
執行單位：富聯工程顧問股份有限公司

■ 施工紀錄

施工日期	108 年 9 月 11 日　星期 □一 □二 ☑三 □四 □五 □六 □日		
天氣狀況	上午 ☑晴天 □陰天 □雨天 下午 ☑晴天 □陰天 □雨天	揚塵狀況	□有 ☑無
施作怪手	□富聯怪手 3 臺 □環保局怪手 ____ 臺	施作地點	☑T1 □T2 □T3 □T4

■ 工作人數及時數

單位	職稱	姓名				
富聯工程	監工	李[illegible]				
	挖掘機司機	簽名檔如附件	機具(型號)	1.	2.	3.
當日現場工作人數		□2 □3 ☑4 □5□其他____	使用量(小時)	P200 8	P200 8	P200 8

■ 工作事項

範圍

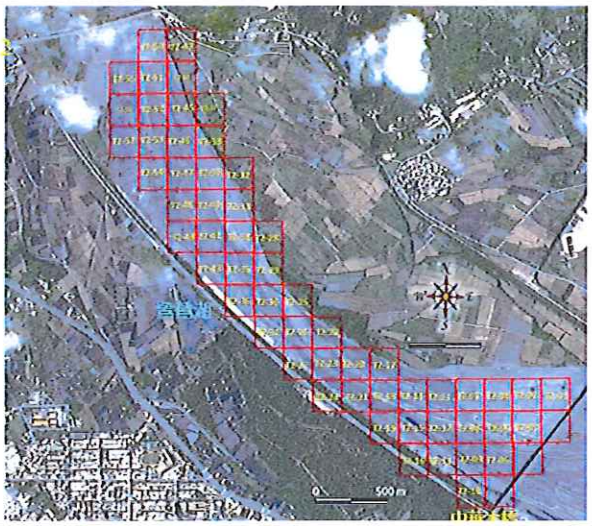

工作進度

上午	時間	如附件
	施作項目	☑新土堤 ☑修復土堤 □引水土堤 □其他(　　)
	土堤概估(m)	長：300 m 寬：1.8 m 高：1.8 m
	施工內容	富聯P300時T1.25修復土堤、P300T1.23 P300T1.6新土堤。
下午	時間	如附件
	施作項目	☑新土堤 □修復土堤 ☑引水土堤 □其他(　　)
	土堤概估(m)	長：280 m 寬：1.8 m 高：1.8 m
	施工內容	富聯P300 T1.15引水土堤、P300T1.23 P300T1.6新土堤。
未完成範圍/作法		

■ 執行狀況紀錄(含異常狀況及因應對策)

今日富聯P300時於T1.25修復土堤及T1.15引水土堤施作，另外P300時於T1.23、P300時於T1.6新土堤施作一切正常良好。

簽核：羅智文

卑南溪河川揚塵防制實地演練-施工日誌

計畫名稱：108 年度臺東縣卑南溪河川揚塵防制及改善推動計畫
執行單位：富聯工程顧問股份有限公司

■ 施工紀錄

施工日期	108 年 9 月 12 日　星期 □一 □二 □三 ☑四 □五 □六 □日		
天氣狀況	上午 ☑晴天 □陰天 □雨天 下午 ☑晴天 □陰天 □雨天	揚塵狀況	☑有 □無
施作怪手	□富聯怪手 3 臺 □環保局怪手 1 臺 P300 8	施作地點	☑T1 ☑T2 □T3 □T4

■ 工作人數及時數

單位	職稱	姓名				
富聯工程	監工	黃[illegible]				
	挖掘機司機	簽名檔如附件	機具(型號)	1.P300	2.P300	3.P300
當日現場工作人數		□2 □3 □4 ☑5□其他_____	使用量(小時)	8	8	8

■ 工作事項

範圍

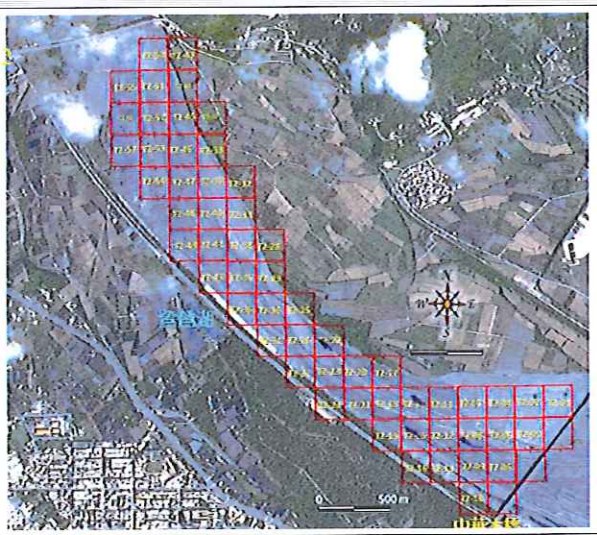

工作進度			
上午	時間	如附件
	施作項目	□新土堤 □修復土堤 ☑引水土堤 □其他(　　)
	土堤概估(m)	長：280 m 寬：1.8 m 高：1.8 m
	施工內容	富聯P300下.15 P300下.08 P300下.18 引水土堤
下午	時間	如附件
	施作項目	☑新土堤 □修復土堤 □引水土堤 □其他(　　)
	土堤概估(m)	長：250 m 寬：1.8 m 高：1.8 m
	施工內容	富聯P300下1.16 P300下1.16 P300下1.16 新土堤 環保局P300下.22 引水土堤
未完成範圍/作法		

■ 執行狀況紀錄(含異常狀況及因應對策)

今日富聯P300時於下.15 P300時於下.08 P300時於下.18 引水土堤施工。
下富聯P300時於下1.16 P300時於下1.16 P300時於下1.16 新土堤施工一公尺。
環保局P300時則於下.22 引水土堤施工。

簽核：[illegible]

卑南溪河川揚塵防制實地演練-施工日誌

計畫名稱：108 年度臺東縣卑南溪河川揚塵防制及改善推動計畫
執行單位：富聯工程顧問股份有限公司

■ 施工紀錄

施工日期	108 年 9 月 13 日　星期 □一 □二 □三 □四 ☑五 □六 □日		
天氣狀況	上午 ☑晴天 □陰天 □雨天 下午 ☑晴天 □陰天 □雨天	揚塵狀況	□有 ☑無
施作怪手	□富聯怪手 3 臺 □環保局怪手 1 臺	施作地點	☑T1 ☑T2 □T3 □T4

■ 工作人數及時數

單位	職稱	姓名				
富聯工程	監工	[illegible]				
	挖掘機司機	簽名檔如附件	機具(型號)	1. D300	2. D200	3. D200
當日現場工作人數		□2 □3 □4 ☑5□其他_____	使用量(小時)	8	8	2

■ 工作事項

範圍

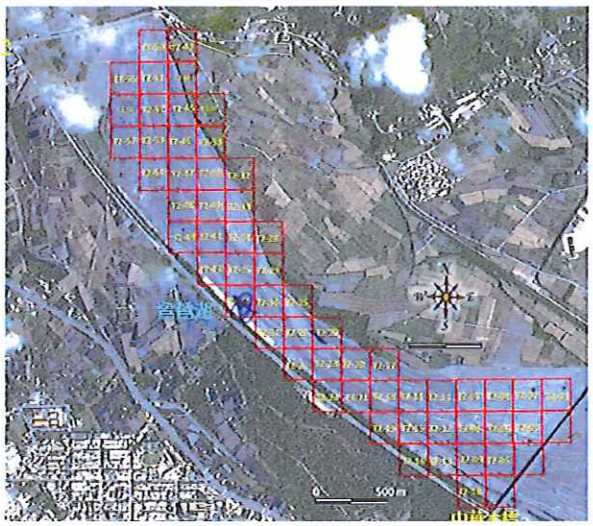

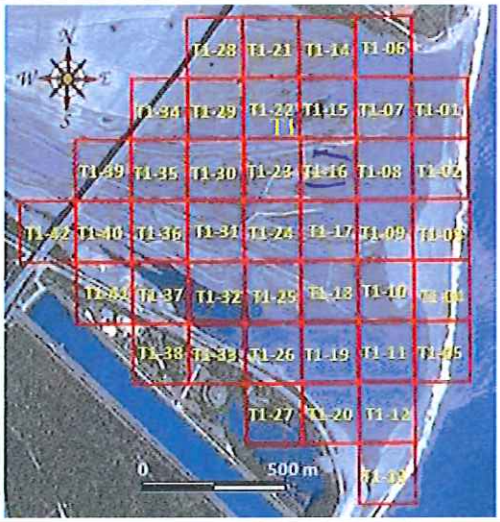

工作進度

上午	時間	如附件	
	施作項目	□新土堤 □修復土堤 ☑引水土堤 □其他(　　)	
	土堤概估(m)	長：>80 m 寬：1.8 m 高：1.8 m	
	施工內容	富聯D300 T1.16、D200 T1.16、D200 T1.16 新土堤 現銘D200 T1.32 新土堤	
下午	時間	如附件	
	施作項目	☑新土堤 □修復土堤 □引水土堤 □其他(　　)	
	土堤概估(m)	長：>50 m 寬：1.8 m 高：1.8 m	
	施工內容	富聯D300 T1.16 D200 T1.16 新土堤.	
未完成範圍/作法		富聯D200 開挖 因地質關係於9:30 [illegible] 施工 實際施作2小時.	

■ 執行狀況紀錄(含異常狀況及因應對策)

今日富聯D300 開挖於T1.16. D200 開挖於T1.16 新土堤施作一切正常完成。
富聯另一部D200 開挖土9:50分因地質問題無法施作 所以實際施作為>小時。
早上現銘D300 開挖於T1.32 新土堤施作。下午則休息。

簽核：[illegible]

卑南溪河川揚塵防制實地演練-施工日誌

計畫名稱：108 年度臺東縣卑南溪河川揚塵防制及改善推動計畫
執行單位：富聯工程顧問股份有限公司

■ 施工紀錄

施工日期	108 年 9 月 14 日　星期 □一 □二 □三 □四 □五 ☑六 □日		
天氣狀況	上午 ☑晴天 □陰天 □雨天 下午 ☑晴天 □陰天 □雨天	揚塵狀況	□有 ☑無
施作怪手	□富聯怪手 4 臺 □環保局怪手 ____ 臺	施作地點	☑T1 ☑T2 □T3 □T4

■ 工作人數及時數

單位	職稱	姓名				
富聯工程	監工	李仁翰				
	挖掘機司機	簽名檔如附件	機具(型號)	1. P300 8	2. P200 8	3. P200 8
當日現場工作人數		□2 □3 □4 ☑5□其他____	使用量(小時)	P200 8		

■ 工作事項

範圍

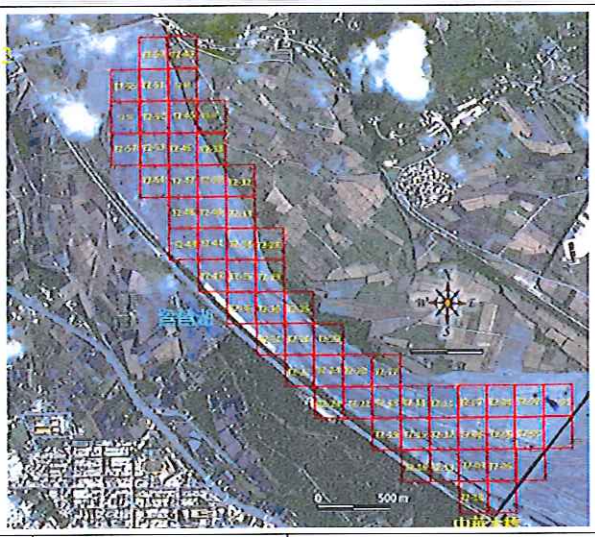

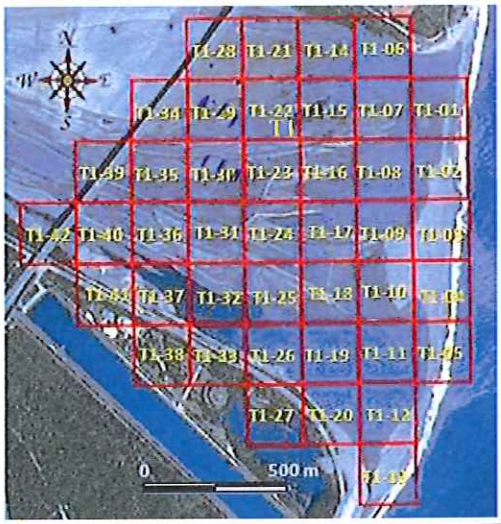

工作進度

上午	時間	如附件
	施作項目	☑新土堤 □修復土堤 ☑引水土堤 □其他(　　)
	土堤概估(m)	長：4.50 m 寬：1.8 m 高：1.8 m
	施工內容	富聯P300左.03新土堤.P200T.29 P200T.29 P200T.30 新土堤.
下午	時間	如附件
	施作項目	☑新土堤 □修復土堤 ☑引水土堤 □其他(　　)
	土堤概估(m)	長：4.50 m 寬：1.8 m 高：1.8 m
	施工內容	富聯P300左.03新土堤 P200T.29、P200T.29.P200T.30 新土堤
未完成範圍/作法		

■ 執行狀況紀錄(含異常狀況及因應對策)

今日富聯P300時於左.06新土堤施作.另P200時於T.29.P200時於T.29 P200時於T.30新土堤施作一切良好。

簽核：羅智文

卑南溪河川揚塵防制實地演練-施工日誌

計畫名稱：108 年度臺東縣卑南溪河川揚塵防制及改善推動計畫
執行單位：富聯工程顧問股份有限公司

■ 施工紀錄

施工日期	108 年 9 月 15 日 星期 □一 □二 □三 □四 □五 □六 ☑日		
天氣狀況	上午 ☑晴天 □陰天 □雨天 下午 ☑晴天 □陰天 □雨天	揚塵狀況	□有 ☑無
施作怪手	□富聯怪手 4 臺 □環保局怪手 1 臺 P300 8	施作地點	☑T1 ☑T2 □T3 □T4

■ 工作人數及時數

單位	職稱	姓名				
富聯工程	監工	詹松茂				
	挖掘機司機	簽名檔如附件	機具(型號)	1. P300 8	2. P300 8	3. P300 8
當日現場工作人數		□2 □3 □4 □5□其他 6人	使用量(小時)		P300 8	

■ 工作事項

範圍

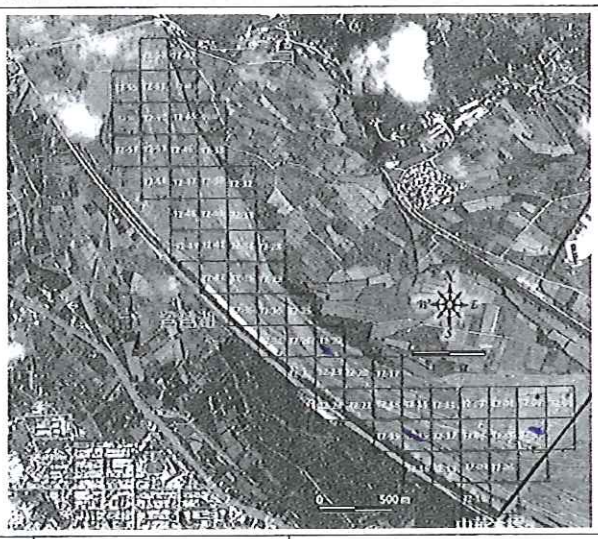

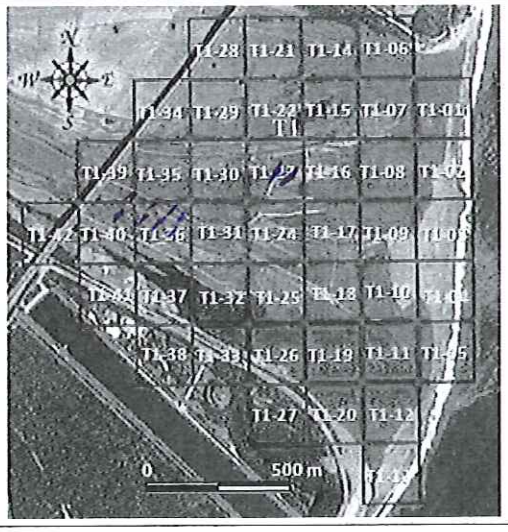

工作進度

上午	時間	如附件
	施作項目	☑新土堤 □修復土堤 ☑引水土堤 □其他( )
	土堤概估(m)	長：450 m 寬：1.8 m 高：1.8 m
	施工內容	富聯P300下.03引水土堤、P300下1.23 P300下1.36 P300下1.36 新土堤
下午	時間	如附件
	施作項目	☑新土堤 □修復土堤 ☑引水土堤 □其他( )
	土堤概估(m)	長：450 m 寬：1.8 m 高：1.8 m
	施工內容	富聯P300下.15引水土堤、P300下1.23、P300下1.36、P300下1.36 新土堤.
未完成範圍/作法		環保局P300下、道路施工.

■ 執行狀況紀錄(含異常狀況及因應對策)

今日富聯P300坐落於下.03、下.15引水土堤施作、P300坐落於下1.23 P300坐落於下1.36、P300坐落於下1.36新土堤施作施作一切良好。

簽核： 羅智文

卑南溪河川揚塵防制實地演練-施工日誌

計畫名稱：108 年度臺東縣卑南溪河川揚塵防制及改善推動計畫
執行單位：富聯工程顧問股份有限公司

■ 施工紀錄

施工日期	108 年 9 月 16 日　星期 ☑一 □二 □三 □四 □五 □六 □日		
天氣狀況	上午 ☑晴天 □陰天 □雨天 下午 ☑晴天 □陰天 □雨天	揚塵狀況	☑有 □無
施作怪手	□富聯怪手 4 臺 □環保局怪手 1 臺 P300 8	施作地點	☑T1 □T2 □T3 □T4

■ 工作人數及時數

單位	職稱	姓名				
富聯工程	監工	李紹甫				
	挖掘機司機	簽名檔如附件	機具(型號)	1.P300 8 P300 5	2.P300 8	3.P300 8
當日現場工作人數		□2 □3 □4 □5□其他 6人	使用量(小時)			

■ 工作事項

範圍

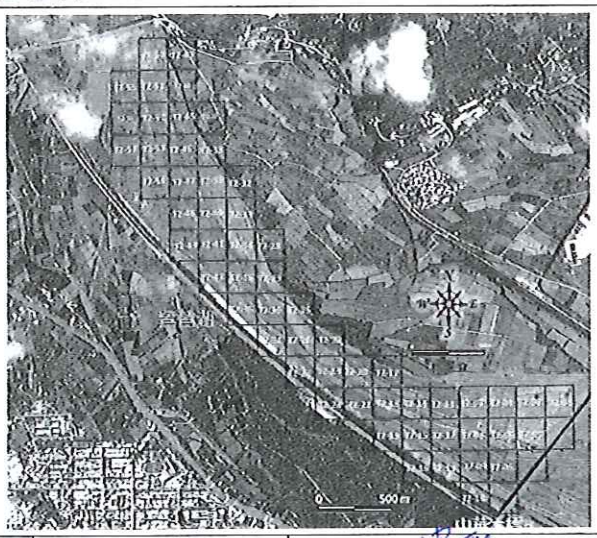

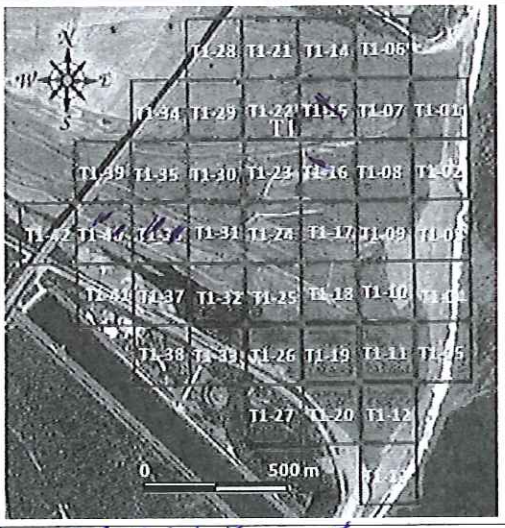

工作進度

上午	時間	如附件	富聯P300好因机油管受損延修1小時.
	施作項目	☑新土堤 □修復土堤 □引水土堤 □其他( )	
	土堤概估(m)	長：600m 寬：1.8m 高：1.8 m	
	施工內容	富聯P300 T1.36、P300 T1.40 P300 T1.60、P300 T1.36 新土堤	
下午	時間	如附件	富聯P300好於1:00修復下午正常施工.
	施作項目	☑新土堤 □修復土堤 □引水土堤 □其他( )	
	土堤概估(m)	長：450m 寬：1.8m 高：1.8 m	
	施工內容	富聯P300 T1.36 P300 T1.15、P300 T1.15、P300 T1.16 新土堤施作	
未完成範圍/作法		富聯P300好上午8:45因油管受損延修及其施作為1小時 修好於1:00修復後下午正常施工。	

■ 執行狀況紀錄(含異常狀況及因應對策)

富聯P300好於T1.36 P300好於T1.40、T1.15、P300好於T1.40、T1.15
P300好於T1.36、T1.16新土堤施作. 機具P300好道路修復

簽核：羅智文

卑南溪河川揚塵防制實地演練-施工日誌

計畫名稱：108 年度臺東縣卑南溪河川揚塵防制及改善推動計畫
執行單位：富聯工程顧問股份有限公司

■ 施工紀錄

施工日期	108 年 9 月 17 日 星期 □一 ☑二 □三 □四 □五 □六 □日		
天氣狀況	上午 ☑晴天 □陰天 □雨天 下午 ☑晴天 □陰天 □雨天	揚塵狀況	☑有 □無
施作怪手	□富聯怪手 4 臺 □環保局怪手 1 臺 P300 8	施作地點	☑T1 ☑T2 □T3 □T4

■ 工作人數及時數

單位	職稱	姓名				
富聯工程	監工	李好福				
	挖掘機司機	簽名檔如附件	機具(型號)	1.P300 8	2.P200 8	3.P200 8
當日現場工作人數		□2 □3 □4 □5□其他 6人	使用量(小時)	P200 8		

■ 工作事項

範圍

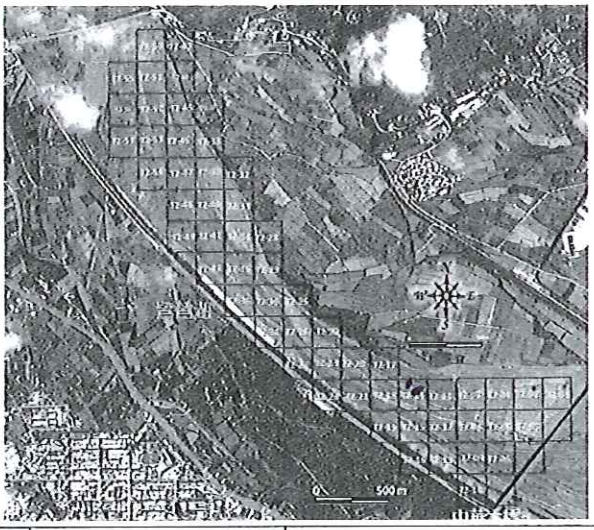

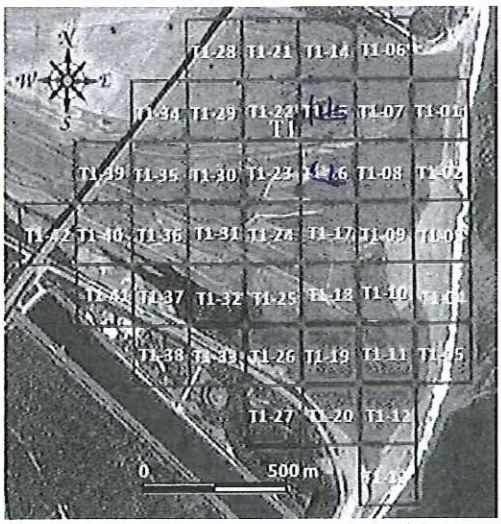

工作進度

上午	時間	如附件
	施作項目	☑新土堤 □修復土堤 □引水土堤 □其他( )
	土堤概估(m)	長：600 m 寬：1.8 m 高：1.8 m
	施工內容	富聯P300 T1.16、P200 T1.16、P200 T1.15、P200 T1.14 新土堤.
下午	時間	如附件
	施作項目	☑新土堤 □修復土堤 □引水土堤 □其他( )
	土堤概估(m)	長：650 m 寬：1.8 m 高：1.8 m
	施工內容	富聯P300 T1.16、P200 T1.16、P200 T1.15 P200 T1.14 新土堤
未完成範圍/作法		現保留P200 T1.14 新土堤.

■ 執行狀況紀錄(含異常狀況及因應對策)

今日富聯P300 由於T1.16 P200 由於T1.16、P200 由於T1.15、P200 由於T1.14 新土堤完成一列定位. 現保留P200 由於T1.14 新土堤未完成。

簽核：

卑南溪河川揚塵防制實地演練-施工日誌

計畫名稱：108 年度臺東縣卑南溪河川揚塵防制及改善推動計畫
執行單位：富聯工程顧問股份有限公司

■ 施工紀錄

施工日期	108 年 9 月 18 日　星期 □一 □二 ☑三 □四 □五 □六 □日		
天氣狀況	上午 ☑晴天 □陰天 □雨天 下午 ☑晴天 □陰天 □雨天	揚塵狀況	☑有 □無
施作怪手	□富聯怪手 4 臺 □環保局怪手 1 臺 P300 8	施作地點	☑T1 ☑T2 □T3 □T4

■ 工作人數及時數

單位	職稱	姓名				
富聯工程	監工	李小榮				
	挖掘機司機	簽名檔如附件	機具(型號)	1.P300 8	2.P300 8	3.P300 8
當日現場工作人數		□2 □3 □4 □5□其他 6人	使用量(小時)	P300 8		

■ 工作事項

範圍

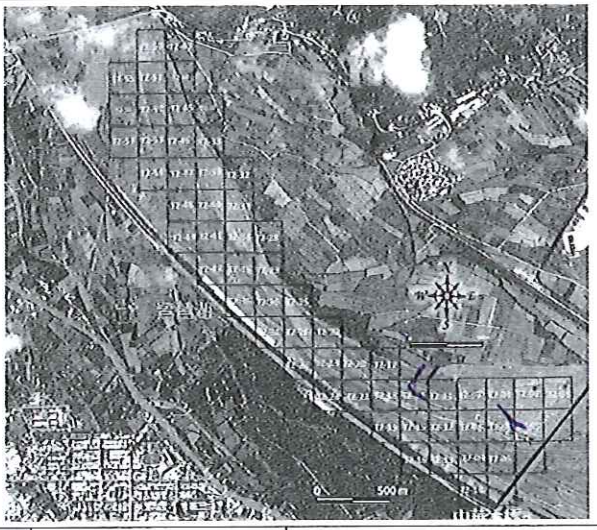

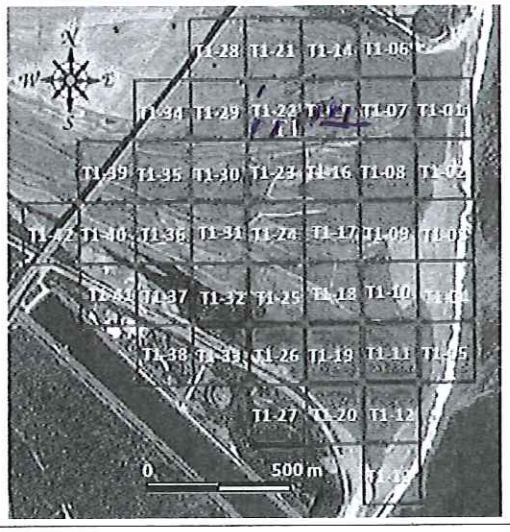

工作進度

上午	時間	如附件	
	施作項目	☑新土堤 □修復土堤 ☑引水土堤 □其他(　　)	
	土堤概估(m)	長：500 m 寬：1.8 m 高：1.8 m	
	施工內容	富聯P300下.03新土堤，P300下.15 P300下1.22 P300下.16 新土堤。	
下午	時間	如附件	
	施作項目	☑新土堤 □修復土堤 □引水土堤 □其他(　　)	
	土堤概估(m)	長：500 m 寬：1.8 m 高：1.8 m	
	施工內容	富聯P300下1.22、P300下1.15 P300下1.15 P300下.16 新土堤	
未完成範圍/作法		環保局P300下.16 新土堤。	

■ 執行狀況紀錄(含異常狀況及因應對策)

今日富聯P300於下.03新土堤 下午於下1.22新土堤 P300 0.8於下1.15 P300 0.8於下1.15 P300 0.8於下.16 新土堤施作完畢。

簽核：　羅智文

卑南溪河川揚塵防制實地演練-施工日誌

計畫名稱：108 年度臺東縣卑南溪河川揚塵防制及改善推動計畫
執行單位：富聯工程顧問股份有限公司

■ 施工紀錄

施工日期	108 年 9 月 19 日　星期 □一 □二 □三 ☑四 □五 □六 □日		
天氣狀況	上午 ☑晴天 □陰天 □雨天 下午 ☑晴天 □陰天 □雨天	揚塵狀況	☑有 □無
施作怪手	□富聯怪手 4 臺 □環保局怪手 1 臺 P200 8	施作地點	□T1 ☑T2 □T3 □T4

■ 工作人數及時數

單位	職稱	姓名				
富聯工程	監工	李紹榮				
	挖掘機司機	簽名檔如附件	機具(型號)	1. P200 8	2. P200 8	3. P200 8
當日現場工作人數		□2 □3 □4 □5□其他 6人	使用量(小時)	P200 8		

■ 工作事項

範圍

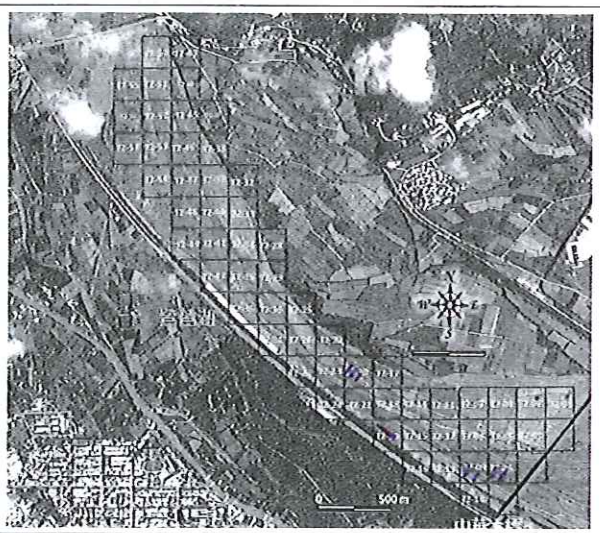

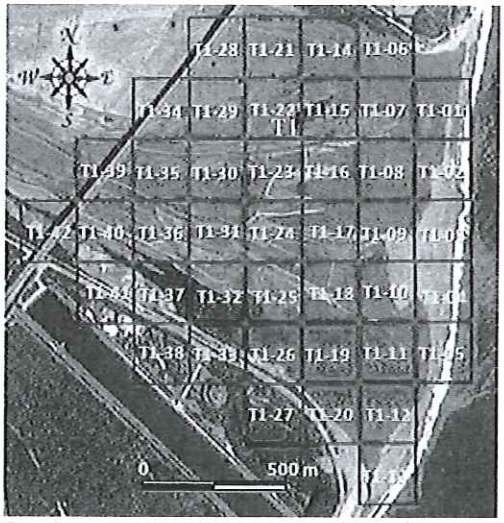

工作進度

上午	時間	如附件
	施作項目	□新土堤 □修復土堤 ☑引水土堤 □其他(　　)
	土堤概估(m)	長：550 m 寬：1.8 m 高：1.8 m
	施工內容	富聯P300 厂.19、P200 厂.06、P200 厂.09、P200 厂.30 新土堤
下午	時間	如附件
	施作項目	□新土堤 □修復土堤 ☑引水土堤 □其他(　　)
	土堤概估(m)	長：550 m 寬：1.8 m 高：1.8 m
	施工內容	富聯P300 厂.19、P200 厂.06、P200 厂.09、P200 厂.30、新土堤.
未完成範圍/作法		環興P200 厂.14 新土堤

■ 執行狀況紀錄(含異常狀況及因應對策)

厂>0 富聯P300 砌於厂.19 新土堤 P200 砌於厂.06 P200 砌於厂.09 P200 砌於厂.30 新土堤施作一切良好、環興P200 砌於西瓜園新土堤施作。

簽核：羅智文

卑南溪河川揚塵防制實地演練-施工日誌

計畫名稱：108 年度臺東縣卑南溪河川揚塵防制及改善推動計畫
執行單位：富聯工程顧問股份有限公司

■ 施工紀錄

施工日期	108 年 9 月 20 日 星期 □一 □二 □三 □四 ☑五 □六 □日		
天氣狀況	上午 ☑晴天 □陰天 □雨天 下午 ☑晴天 □陰天 □雨天	揚塵狀況	□有 ☑無
施作怪手	□富聯怪手 4 臺 □環保局怪手 1 臺 D300. 8	施作地點	□T1 ☑T2 □T3 □T4

■ 工作人數及時數

單位	職稱	姓名				
富聯工程	監工	秦化新				
	挖掘機司機	簽名檔如附件	機具(型號)	1. D300 8	2. D300 8	3. D300 8
當日現場工作人數		□2 □3 □4 □5□其他 6人	使用量(小時)	D300 8		

■ 工作事項

範圍

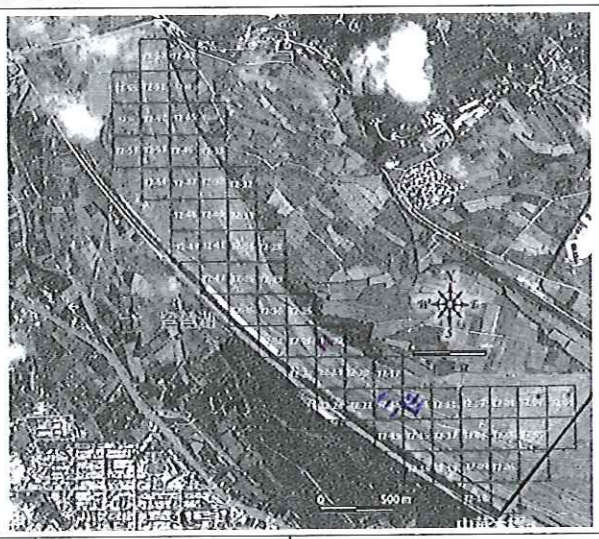

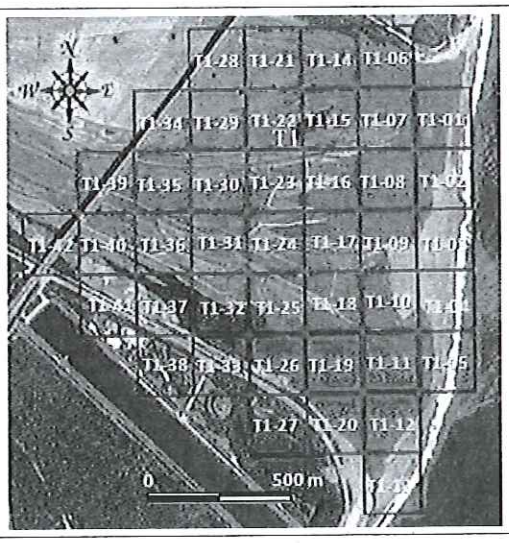

工作進度

上午	時間	如附件
	施作項目	☑新土堤 □修復土堤 ☑引水土堤 □其他( )
	土堤概估(m)	長：600 m 寬：1.8 m 高：1.8 m
	施工內容	富聯D300方.18.新土堤 D300方.14 D300方.14 D300方.14 新土堤
下午	時間	如附件
	施作項目	☑新土堤 □修復土堤 □引水土堤 □其他( )
	土堤概估(m)	長：650 m 寬：1.8 m 高：1.8 m
	施工內容	富聯D300方.14 D300方.14 D300方.14 新土堤 D300方.14
未完成範圍/作法		環保局D300方.22新土堤

■ 執行狀況紀錄(含異常狀況及因應對策)

今日富聯D300時開於方.18新土堤 D300時開於方.14 D300時開於方.14 D300時開於方.14 新土堤施工一切順利. 環保局D300時開於方.22新土堤施工。

簽核：羅智文

卑南溪河川揚塵防制實地演練-施工日誌

計畫名稱：108 年度臺東縣卑南溪河川揚塵防制及改善推動計畫
執行單位：富聯工程顧問股份有限公司

■ 施工紀錄

施工日期	108 年 9 月 21 日　星期 □一 □二 □三 □四 □五 ☑六 □日		
天氣狀況	上午 ☑晴天 □陰天 □雨天 下午 ☑晴天 □陰天 □雨天	揚塵狀況	□有 ☑無
施作怪手	□富聯怪手 2 臺 □環保局怪手 1 臺 P300 8	施作地點	□T1 ☑T2 □T3 □T4

■ 工作人數及時數

單位	職稱	姓名				
富聯工程	監工	李[illegible]				
	挖掘機司機	簽名檔如附件	機具(型號)	1. P300 8	2. P300 8	3.
當日現場工作人數		□2 □3 ☑4 □5□其他_____	使用量(小時)			

■ 工作事項

範圍

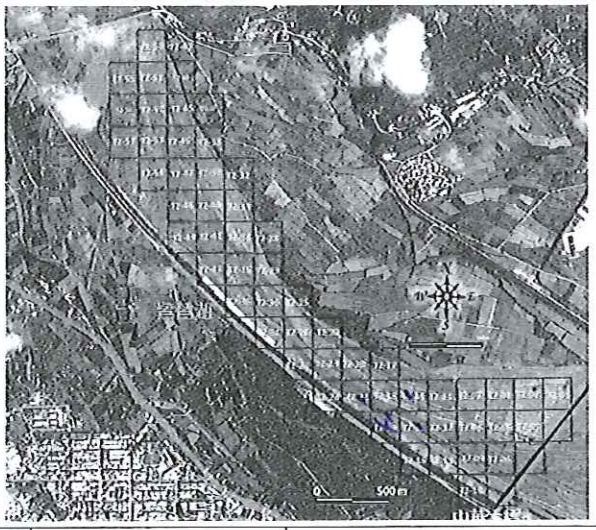

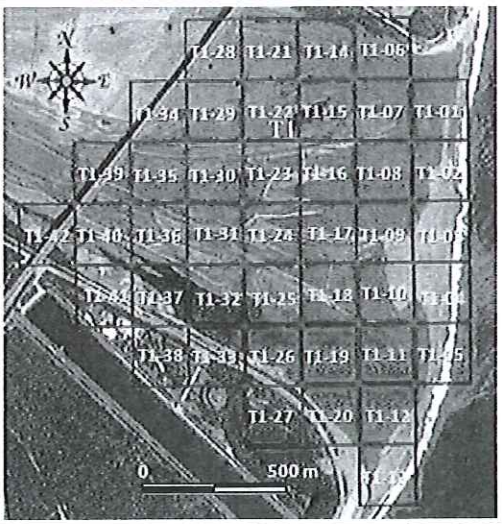

工作進度

上午	時間	如附件
	施作項目	☑新土堤 □修復土堤 ☑引水土堤 □其他(　　)
	土堤概估(m)	長：300 m 寬：1.8 m 高：1.8 m
	施工內容	富聯P300左.1X.P300左.15 新土堤.
下午	時間	如附件
	施作項目	☑新土堤 □修復土堤 ☑引水土堤 □其他(　　)
	土堤概估(m)	長：300 m 寬：1.8 m 高：1.8 m
	施工內容	富聯P300左.19.P300左.21新土堤. 環保局P300左.19.引水土堤.
未完成範圍/作法		

■ 執行狀況紀錄(含異常狀況及因應對策)

今日上午富聯P300由卑於左.1X.P300由卑於左.15新土堤施作.下午富聯P300由卑於左.19.P300由卑於左.21新土堤施作-可見.環保局P300由卑於左.19引水土堤施作。

簽核：[illegible]

卑南溪河川揚塵防制實地演練-施工日誌

計畫名稱：108 年度臺東縣卑南溪河川揚塵防制及改善推動計畫
執行單位：富聯工程顧問股份有限公司

■ 施工紀錄

施工日期	108 年 9 月 23 日　星期 ☑一 □二 □三 □四 □五 □六 □日		
天氣狀況	上午 □晴天 □陰天 □雨天 下午 ☑晴天 □陰天 □雨天	揚塵狀況	□有 ☑無
施作怪手	□富聯怪手 1 臺 □環保局怪手 1 臺 P300 8	施作地點	□T1 ☑T2 □T3 □T4

■ 工作人數及時數

單位	職稱	姓名				
富聯工程	監工	詹仁祺				
	挖掘機司機	簽名檔如附件	機具(型號)	1. P300 4	2.	3.
當日現場工作人數		□2 ☑3 □4 □5□其他_____	使用量(小時)			

■ 工作事項

範圍

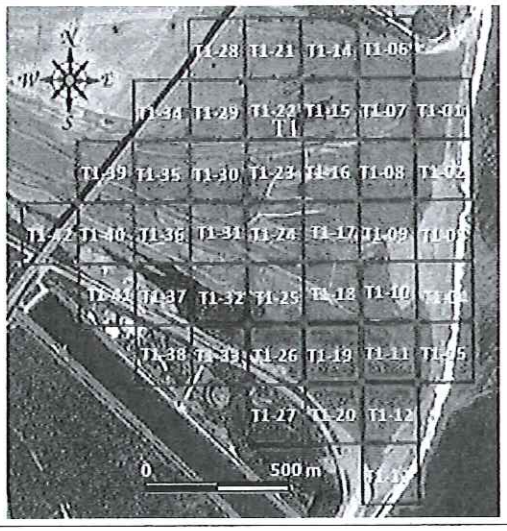

工作進度

上午	時間	如附件	
	施作項目	□新土堤　□修復土堤　□引水土堤　□其他(　　)	
	土堤概估(m)	長：　m 寬：　m 高：　m	
	施工內容		
下午	時間	如附件	
	施作項目	□新土堤　☑修復土堤　□引水土堤　□其他(　　)	
	土堤概估(m)	長：120 m 寬：1.8 m 高：1.8 m	
	施工內容	富聯P300左.16、左.13修復土堤	
未完成範圍/作法		環保局P300施工道修復	

■ 執行狀況紀錄(含異常狀況及因應對策)

今日富聯P300挖掘機下手於左.16、左.13修復土堤施工一切良好。
環保局P300挖掘機則施工施工便道修復之處。

簽核：羅智文

卑南溪河川揚塵防制實地演練-施工日誌

計畫名稱：108 年度臺東縣卑南溪河川揚塵防制及改善推動計畫
執行單位：富聯工程顧問股份有限公司

■ 施工紀錄

施工日期	108 年 9 月 24 日　星期 □一 □二 □三 □四 □五 □六 □日		
天氣狀況	上午 ☑晴天 □陰天 □雨天 下午 ☑晴天 □陰天 □雨天	揚塵狀況	☑有 □無
施作怪手	□富聯怪手 3 臺 □環保局怪手 1 臺 P300 8	施作地點	☑T1 ☑T2 □T3 □T4

■ 工作人數及時數

單位	職稱	姓名				
富聯工程	監工	[illegible]				
	挖掘機司機	簽名檔如附件	機具(型號)	1. P300 8	2. P300 8	3. P300 8
當日現場工作人數		□2 □3 □4 ☑5□其他_____	使用量(小時)			

■ 工作事項

範圍

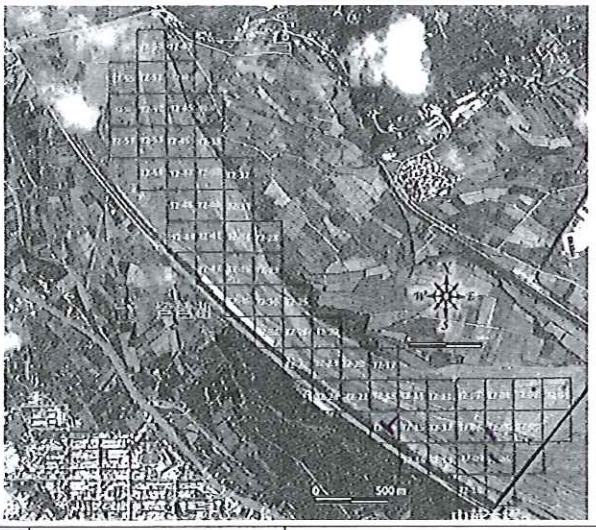

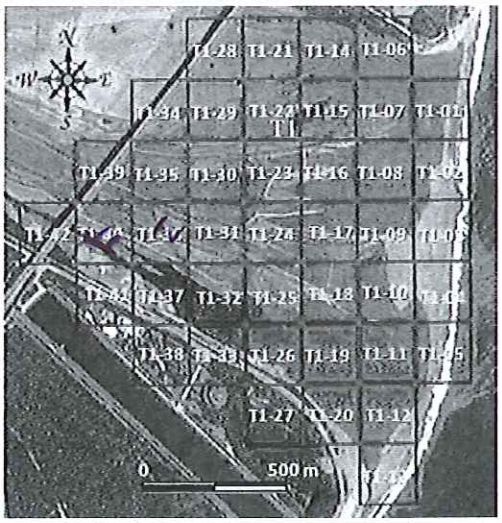

工作進度

上午	時間	如附件
	施作項目	□新土堤 ☑修復土堤 □引水土堤 □其他(　　)
	土堤概估(m)	長：300 m 寬：1.8 m 高：1.8 m
	施工內容	富聯P200左.09.P200左.12.P200左.10修復土堤
下午	時間	如附件
	施作項目	☑新土堤 □修復土堤 □引水土堤 □其他(　　)
	土堤概估(m)	長：400 m 寬：1.8 m 高：1.8 m
	施工內容	富聯P200左.19.P200左.40.P200左.36新土堤
未完成範圍/作法		環保局P200左.19新土堤

■ 執行狀況紀錄(含異常狀況及因應對策)

今日上午富聯P200時於左.09.P200時於左.12.P200時於左.10修復土堤施工
下午P200時於左.19.P200時於左.40.P200時於左.36新土堤施工，明日繼續。

簽核：[illegible]

卑南溪河川揚塵防制實地演練-施工日誌

計畫名稱：108 年度臺東縣卑南溪河川揚塵防制及改善推動計畫
執行單位：富聯工程顧問股份有限公司

■ 施工紀錄

施工日期	108 年 9 月 25 日　星期 □一 □二 ☑三 □四 □五 □六 □日		
天氣狀況	上午 ☑晴天 □陰天 □雨天 下午 ☑晴天 □陰天 □雨天	揚塵狀況	□有 ☑無
施作怪手	□富聯怪手 3 臺 □環保局怪手 1 臺 P300 4	施作地點	☑T1 ☑T2 □T3 □T4

■ 工作人數及時數

單位	職稱	姓名				
富聯工程	監工	李炳新				
	挖掘機司機	簽名檔如附件	機具(型號)	1 P300 8	2 P300 8	3. P300 8
當日現場工作人數		□2 □3 □4 ☑5□其他_____	使用量(小時)			

■ 工作事項

範圍

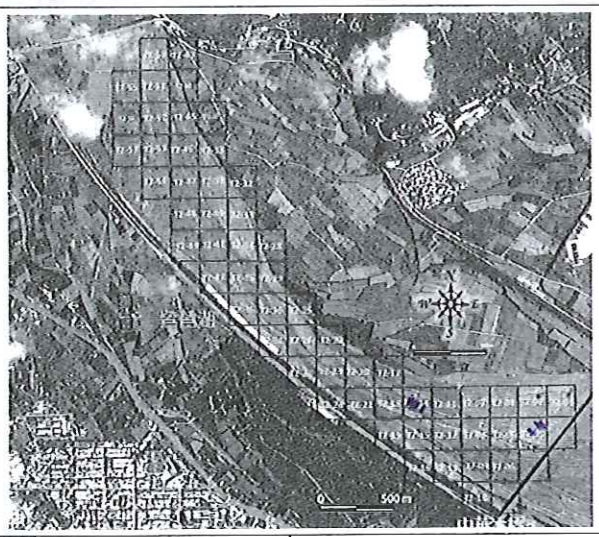

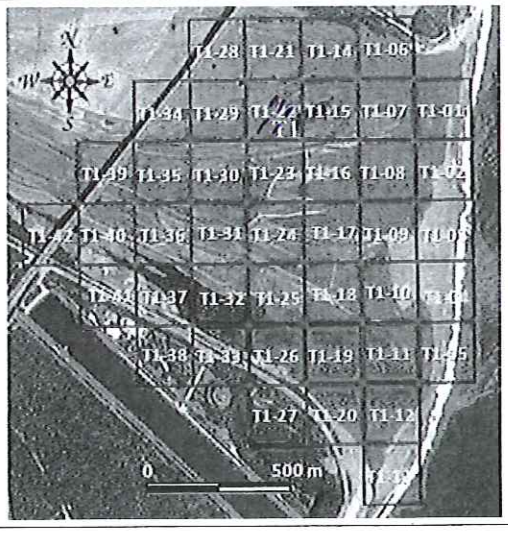

工作進度

上午	時間	如附件
	施作項目	□新土堤 ☑修復土堤 □引水土堤 □其他(　　)
	土堤概估(m)	長：>80 m 寬：1.8 m 高：1.8 m
	施工內容	富聯P300下1.>>.P300下.1.4.P300下.1.4修復土堤
下午	時間	如附件
	施作項目	□新土堤 ☑修復土堤 □引水土堤 □其他(　　)
	土堤概估(m)	長：>80 m 寬：1.8 m 高：1.8 m
	施工內容	富聯P300下1.>>.P300下.1.4.P300下.1.4修復土堤
未完成範圍/作法		環保局P300下.0.3引水土堤

■ 執行狀況紀錄(含異常狀況及因應對策)

今日富聯P300的手於下1.>>.P300的手於下.1.4.P300的手於下.1.4修復土堤施工一切良好.環保局P300的手於下.0.3引水土堤施工中。

簽核：羅瑞文

卑南溪河川揚塵防制實地演練-施工日誌

計畫名稱：108 年度臺東縣卑南溪河川揚塵防制及改善推動計畫
執行單位：富聯工程顧問股份有限公司

■ 施工紀錄

施工日期	108 年 9 月 26 日 星期 □一 □二 □三 ☑四 □五 □六 □日		
天氣狀況	上午 ☑晴天 □陰天 □雨天 下午 ☑晴天 □陰天 □雨天	揚塵狀況	□有 ☑無
施作怪手	□富聯怪手 3 臺 □環保局怪手 ____ 臺	施作地點	☑T1 ☑T2 □T3 □T4

■ 工作人數及時數

單位	職稱	姓名				
富聯工程	監工	詹松榮				
	挖掘機司機	簽名檔如附件	機具(型號)	1. P200	2. P200	3. P200
當日現場工作人數		□2 □3 ☑4 □5□其他____	使用量(小時)	8	8	8

■ 工作事項

範圍

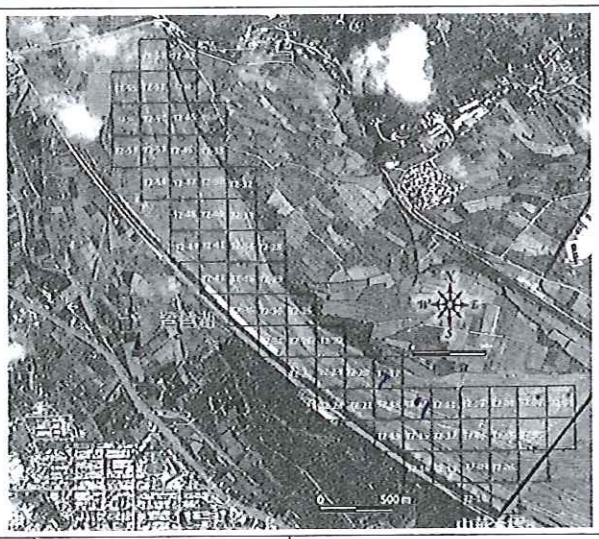

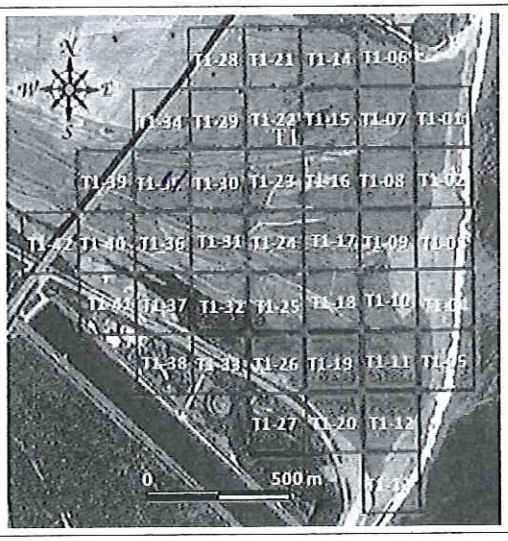

工作進度			
	上午	時間	如附件
		施作項目	□新土堤 ☑修復土堤 □引水土堤 □其他( )
		土堤概估(m)	長：>80 m 寬：1.8 m 高：1.8 m
		施工內容	富聯P200下1.75、P200下1.14、P200下1.17 修復土堤.
	下午	時間	如附件
		施作項目	□新土堤 ☑修復土堤 □引水土堤 □其他( )
		土堤概估(m)	長：>80 m 寬：1.8 m 高：1.8 m
		施工內容	富聯P200下1.75 P200下1.14 P200下1.17 修復土堤
	未完成範圍/作法		

■ 執行狀況紀錄(含異常狀況及因應對策)

今日富聯P200將於下1.75 P200將於下1.14 P200將於下1.17修復土堤施工一切良好。

簽核：羅智文

卑南溪河川揚塵防制實地演練-施工日誌

計畫名稱：108 年度臺東縣卑南溪河川揚塵防制及改善推動計畫
執行單位：富聯工程顧問股份有限公司

■ 施工紀錄

施工日期	108 年 9 月 27 日　星期 □一 □二 □三 □四 ☑五 □六 □日		
天氣狀況	上午 ☑晴天 □陰天 □雨天 下午 ☑晴天 □陰天 □雨天	揚塵狀況	□有 ☑無
施作怪手	□富聯怪手 3 臺 □環保局怪手 ____ 臺	施作地點	□T1 ☑T2 □T3 □T4

■ 工作人數及時數

單位	職稱	姓名				
富聯工程	監工	黃仲榮				
	挖掘機司機	簽名檔如附件	機具(型號)	1. P200	2. P200	3. P200
當日現場工作人數		□2 □3 ☑4 □5□其他____	使用量(小時)	8	8	8

■ 工作事項

範圍

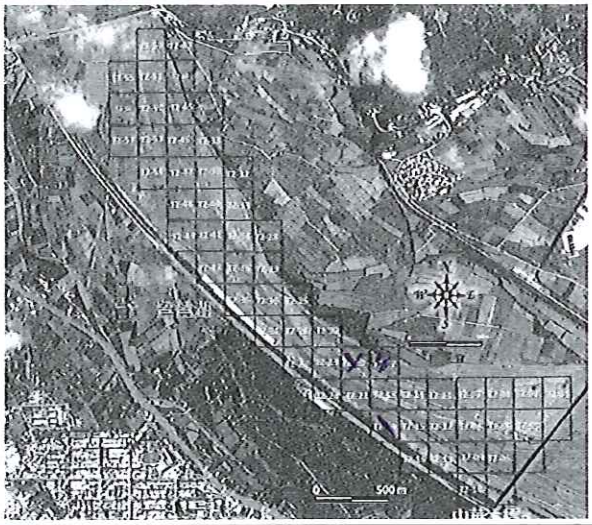

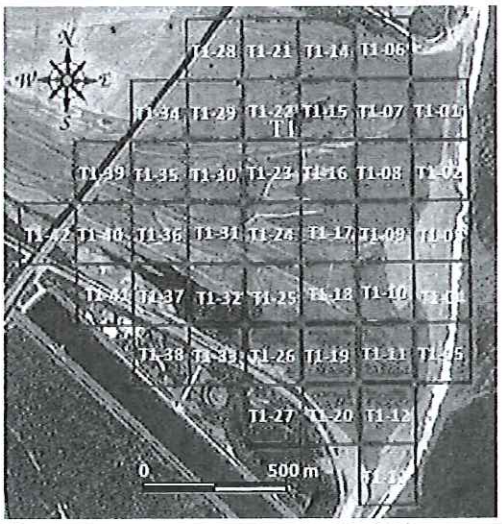

工作進度

上午	時間	如附件	
	施作項目	☑新土堤 □修復土堤 ☑引水土堤 □其他(　　)	
	土堤概估(m)	長：350 m 寬：1.8 m 高：1.8 m	
	施工內容	富聯 P200 左、19 P200 左、22、P200 左、17、引水堤 新土堤	
下午	時間	如附件	
	施作項目	☑新土堤 □修復土堤 ☑引水土堤 □其他(　　)	
	土堤概估(m)	長：300 m 寬：1.8 m 高：1.8 m	
	施工內容	富聯 P200 左、22 P200 左、17 P200 左、17 引水堤 新土堤	
未完成範圍/作法			

■ 執行狀況紀錄(含異常狀況及因應對策)

今日富聯 P200 坐落於左、19 引水堤施工 P200 坐落於左、17、P200 坐落於左、22 新土堤施工一切良好。

簽核：黃智文

卑南溪河川揚塵防制實地演練-施工日誌

計畫名稱：108 年度臺東縣卑南溪河川揚塵防制及改善推動計畫
執行單位：富聯工程顧問股份有限公司

■ 施工紀錄

施工日期	108 年 9 月 28 日　星期 □一 □二 □三 □四 □五 ☑六 □日		
天氣狀況	上午 ☑晴天 □陰天 □雨天 下午 ☑晴天 □陰天 □雨天	揚塵狀況	□有 ☑無
施作怪手	□富聯怪手 3 臺 □環保局怪手 _____ 臺	施作地點	□T1 ☑T2 □T3 □T4

■ 工作人數及時數

單位	職稱	姓名				
富聯工程	監工	蔡小榮				
	挖掘機司機	簽名檔如附件	機具(型號)	1. p200	2. p200	3. p200
當日現場工作人數		□2 □3 ☑4 □5□其他_____	使用量(小時)	8	8	8

■ 工作事項

範圍

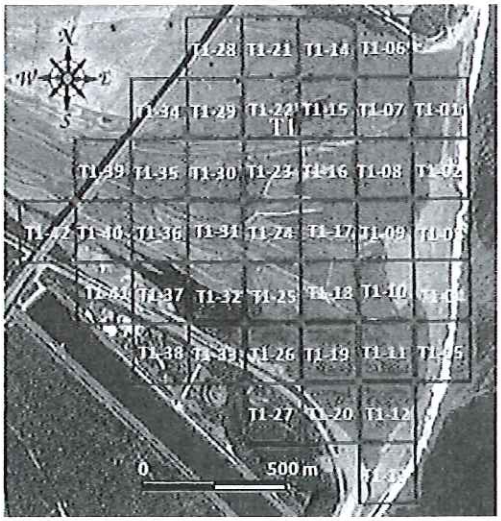

工作進度

上午	時間	如附件
	施作項目	☑新土堤 □修復土堤 □引水土堤 □其他(　　)
	土堤概估(m)	長：200 m 寬：1.8 m 高：1.8 m
	施工內容	臺驗p200左.20、p200左.19、p200左.18新土堤
下午	時間	如附件
	施作項目	☑新土堤 □修復土堤 □引水土堤 □其他(　　)
	土堤概估(m)	長：280 m 寬：1.8 m 高：1.8 m
	施工內容	臺驗p200左.20、p200左.19、p200左.18新土堤
未完成範圍/作法		

■ 執行狀況紀錄(含異常狀況及因應對策)

今日富聯p200時於左.20、p200時於左.19、p200時於左.18新土堤施工一切順利良好。

簽核：羅智文