卑南溪河川揚塵防制實地演練-施工日誌

計畫名稱：109年度臺東縣卑南溪河川揚塵防制及改善推動計畫
執行單位：富聯工程顧問股份有限公司

■ 施工紀錄

施工日期	109 年 9 月 1 日 星期 □一 ☑二 □三 □四 □五 □六 □日		
天氣狀況	上午 ☑晴天 □陰天 □雨天 下午 ☑晴天 □陰天 □雨天	揚塵狀況	□有 ☑無
施作怪手	□富聯怪手_____臺 □環保局怪手 1 臺 P300 8	施作地點	□T1 ☑T2 □T3 □T4

■ 工作人數及時數

單位	職稱	姓名				
富聯工程	監工	[illegible]				
	挖掘機司機	簽名檔如附件	機具(型號)	1.	2.	3.
當日現場工作人數		☑2 □3 □4 □5□其他_____	使用量(小時)			

■ 工作事項

範圍

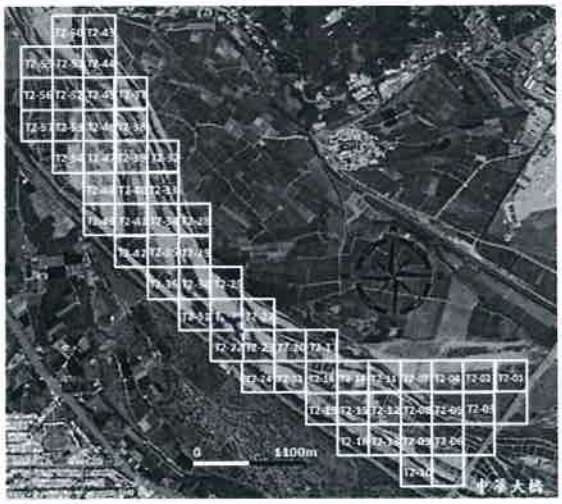

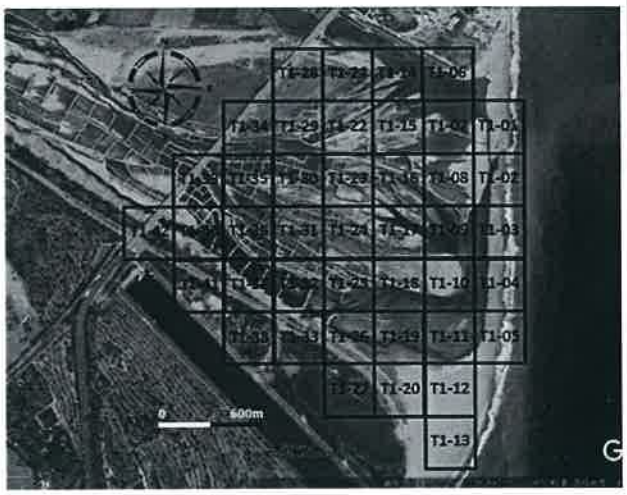

工作進度			
上午	時間	如附件	
	施作項目	□新土堤 ☑修復土堤 □引水土堤 □其他( )	
	土堤概估(m)	長：80 m 寬：3.0 m 高：3.0 m	
	施工內容	環保局P300左、右、右分隔堤	
下午	時間	如附件	
	施作項目	□新土堤 ☑修復土堤 □引水土堤 □其他( )	
	土堤概估(m)	長：70 m 寬：3.0 m 高：3.0 m	
	施工內容	環保局P300左、右分隔堤	
未完成範圍/作法			

■ 執行狀況紀錄(含異常狀況及因應對策)

今日環保局P300對於左、右、右分隔堤施工
今日施工一切良好。

簽核：[illegible]

卑南溪河川揚塵防制實地演練-施工日誌

計畫名稱：109 年度臺東縣卑南溪河川揚塵防制及改善推動計畫
執行單位：富聯工程顧問股份有限公司

■ 施工紀錄

施工日期	109 年 9 月 2 日 星期 □一 □二 ☑三 □四 □五 □六 □日		
天氣狀況	上午 ☑晴天 □陰天 □雨天 下午 ☑晴天 □陰天 □雨天	揚塵狀況	□有 ☑無
施作怪手	□富聯怪手_____臺 □環保局怪手 1 臺 P300 8	施作地點	□T1 ☑T2 □T3 □T4

■ 工作人數及時數

單位	職稱	姓名				
富聯工程	監工	詹妹爺				
	挖掘機司機	簽名檔如附件	機具(型號)	1.	2.	3.
當日現場工作人數		☑2 □3 □4 □5□其他_____	使用量(小時)			

■ 工作事項

範圍

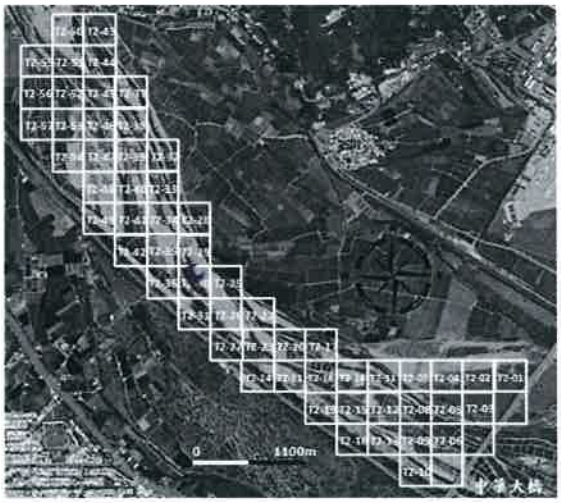

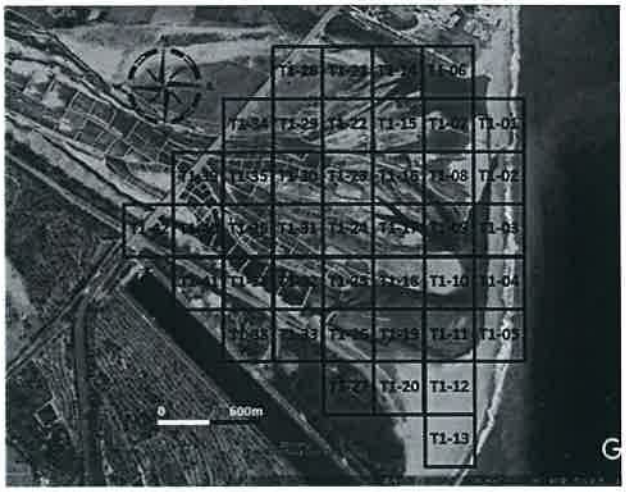

工作進度

上午	時間	如附件
	施作項目	□新土堤 ☑修復土堤 □引水土堤 □其他( )
	土堤概估(m)	長：50 m 寬：3.0 m 高：3.0 m
	施工內容	環保局P300左、右修復土堤。
下午	時間	如附件
	施作項目	□新土堤 ☑修復土堤 □引水土堤 □其他( )
	土堤概估(m)	長：70 m 寬：3.0 m 高：3.0 m
	施工內容	環保局P300左、右修復土堤。
未完成範圍/作法		

■ 執行狀況紀錄(含異常狀況及因應對策)

今日環保局P300處理於左、右修復土堤施工。
今日施工一切順利。

簽核：羅智文

卑南溪河川揚塵防制實地演練-施工日誌

計畫名稱：109 年度臺東縣卑南溪河川揚塵防制及改善推動計畫
執行單位：富聯工程顧問股份有限公司

■ 施工紀錄

施工日期	109 年 9 月 3 日 星期 □一 □二 □三 ☑四 □五 □六 □日		
天氣狀況	上午 ☑晴天 □陰天 □雨天 下午 ☑晴天 □陰天 □雨天	揚塵狀況	□有 ☑無
施作怪手	□富聯怪手 ____ 臺 □環保局怪手 1 臺 D300 8	施作地點	□T1 ☑T2 □T3 □T4

■ 工作人數及時數

單位	職稱	姓名				
富聯工程	監工	[illegible]				
	挖掘機司機	簽名檔如附件	機具(型號)	1.	2.	3.
當日現場工作人數		□2 □3 □4 □5□其他 ____	使用量(小時)			

■ 工作事項

範圍

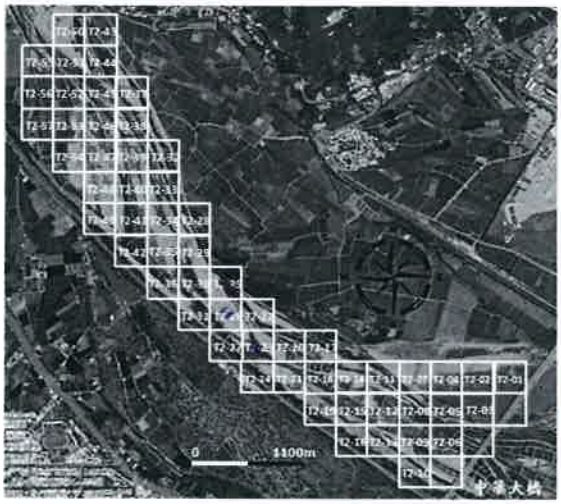

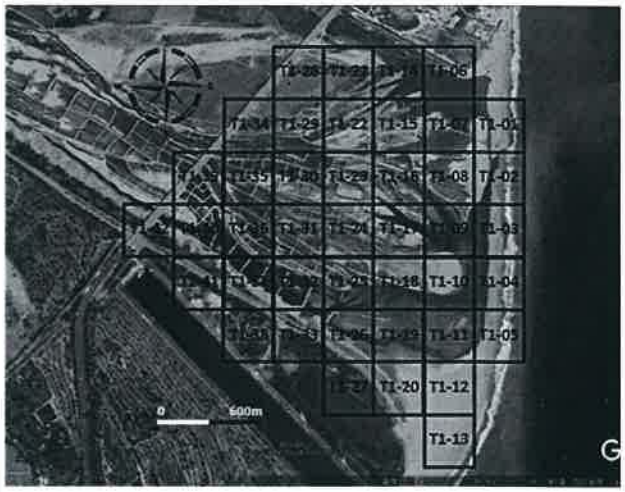

工作進度

上午	時間	如附件
	施作項目	□新土堤 ☑修復土堤 □引水土堤 □其他( )
	土堤概估(m)	長：70 m 寬：3.0 m 高：2.0 m
	施工內容	環鋼D300左、右修復土堤
下午	時間	如附件
	施作項目	□新土堤 □修復土堤 ☑引水土堤 □其他( )
	土堤概估(m)	長：150 m 寬：2.0 m 高：2.0 m
	施工內容	環鋼D300左、右、右、引水土堤
未完成範圍/作法		

■ 執行狀況紀錄(含異常狀況及因應對策)

今日環鋼D300時時於左、右修復土堤施工，下午則於右、左、右、引水土堤施工，今日施工一切良好。

簽核：羅智文

卑南溪河川揚塵防制實地演練-施工日誌

計畫名稱：109 年度臺東縣卑南溪河川揚塵防制及改善推動計畫
執行單位：富聯工程顧問股份有限公司

■ 施工紀錄

施工日期	109 年 9 月 15 日 星期 □一 ☑二 □三 □四 □五 □六 □日		
天氣狀況	上午 ☑晴天 □陰天 □雨天 下午 ☑晴天 □陰天 □雨天	揚塵狀況	□有 ☑無
施作怪手	□富聯怪手 1 臺 □環保局怪手 / 臺 P300 8	施作地點	☑T1 □T2 □T3 □T4

■ 工作人數及時數

單位	職稱	姓名				
富聯工程	監工	李[illegible]				
	挖掘機司機	簽名檔如附件	機具(型號)	1. P300 8	2.	3.
當日現場工作人數		□2 ☑3 □4 □5□其他_____	使用量(小時)			

■ 工作事項

範圍

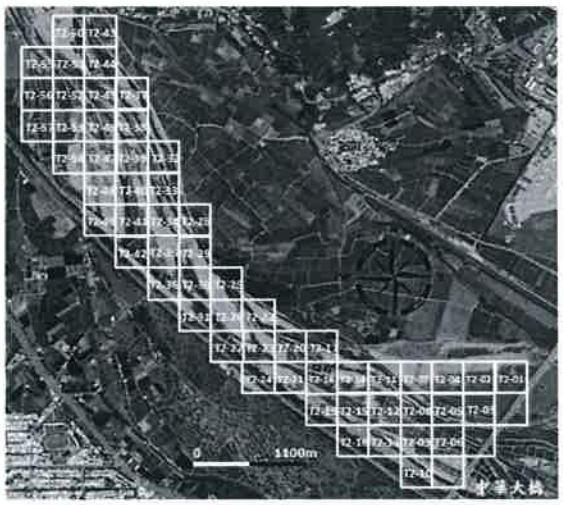

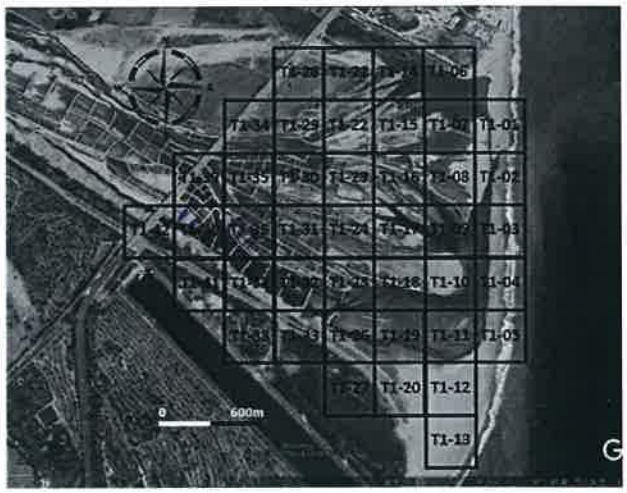

工作進度

上午	時間	如附件
	施作項目	□新土堤 ☑修復土堤 □引水土堤 □其他( )
	土堤概估(m)	長：150 m 寬：3.0 m 高：3.0 m
	施工內容	富豐P300 T.36修復土堤 瑞源同P300 T.40修復土堤
下午	時間	如附件
	施作項目	□新土堤 ☑修復土堤 □引水土堤 □其他( )
	土堤概估(m)	長：150 m 寬：3.0 m 高：3.0 m
	施工內容	富豐P300 T.36修復土堤 瑞源同P300 T.40修復土堤
未完成範圍/作法		

■ 執行狀況紀錄(含異常狀況及因應對策)

今日富豐P300坐落於T.36修復土堤及排水口修復 瑞源同P300坐落於T.40修復土堤及排水口修復. 今日施工一切良好.

簽核：羅智文

卑南溪河川揚塵防制實地演練-施工日誌

計畫名稱：109 年度臺東縣卑南溪河川揚塵防制及改善推動計畫
執行單位：富聯工程顧問股份有限公司

■ 施工紀錄

施工日期	109 年 9 月 16 日　星期 □一 □二 ☑三 □四 □五 □六 □日		
天氣狀況	上午 ☑晴天 □陰天 □雨天 下午 ☑晴天 □陰天 □雨天	揚塵狀況	□有 ☑無
施作怪手	□富聯怪手 1 臺 □環保局怪手 1 臺 P300 8	施作地點	☑T1 □T2 □T3 □T4

■ 工作人數及時數

單位	職稱	姓名				
富聯工程	監工	黃[illegible]				
	挖掘機司機	簽名檔如附件	機具(型號)	1. P300	2.	3.
當日現場工作人數		□2 ☑3 □4 □5□其他_____	使用量(小時)	8		

■ 工作事項

範圍

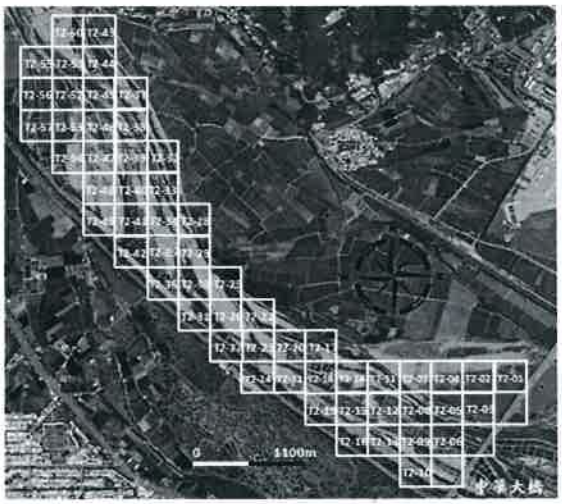

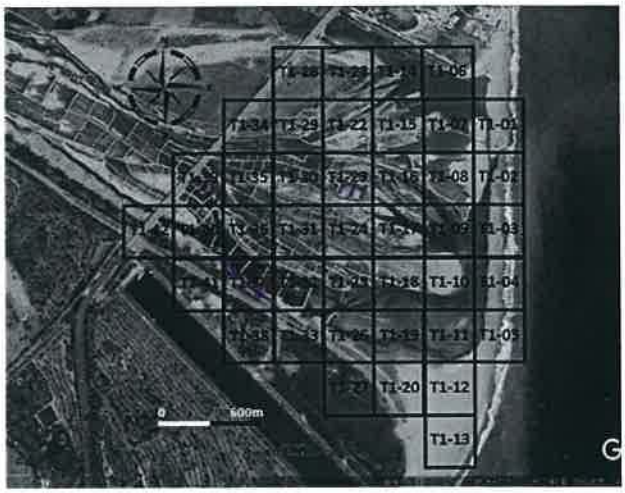

工作進度			
上午	時間	如附件	
	施作項目	□新土堤 ☑修復土堤 □引水土堤 □其他(　　)	
	土堤概估(m)	長：180 m 寬：3.0 m 高：>1.0 m	
	施工內容	臺線P300 T1.39.T1.22 舊覆土處、現稱P300 T1.23 舊覆土處	
下午	時間	如附件	
	施作項目	□新土堤 ☑修復土堤 □引水土堤 □其他(　　)	
	土堤概估(m)	長：>50 m 寬：3.0 m 高：>1.0 m	
	施工內容	臺線P300 T1.22 舊覆土處 現稱P300 T1.23 舊覆土處	
未完成範圍/作法			

■ 執行狀況紀錄(含異常狀況及因應對策)

今日臺線P300位于於T1.39.T1.22舊覆土處及現稱P300舊覆土處
現稱P300位于於T1.23舊覆土處施工 今日施工一切良好

簽核：羅智文

卑南溪河川揚塵防制實地演練-施工日誌

計畫名稱：109 年度臺東縣卑南溪河川揚塵防制及改善推動計畫
執行單位：富聯工程顧問股份有限公司

■ 施工紀錄

施工日期	109 年 9 月 17 日 星期 □一 □二 □三 ☑四 □五 □六 □日		
天氣狀況	上午 ☑晴天 □陰天 □雨天 下午 ☑晴天 □陰天 □雨天	揚塵狀況	□有 ☑無
施作怪手	□富聯怪手 1 臺 □環保局怪手 1 臺 P300 8	施作地點	☑T1 □T2 □T3 □T4

■ 工作人數及時數

單位	職稱	姓名				
富聯工程	監工	李昭雄				
	挖掘機司機	簽名檔如附件	機具(型號)	1. P300 8	2.	3.
當日現場工作人數		□2 ☑3 □4 □5□其他_____	使用量(小時)			

■ 工作事項

範圍

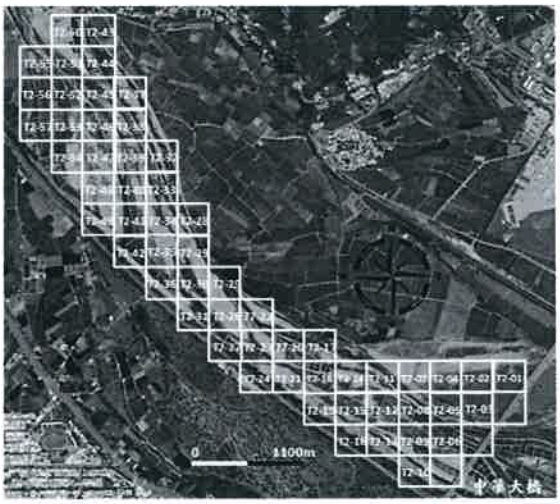

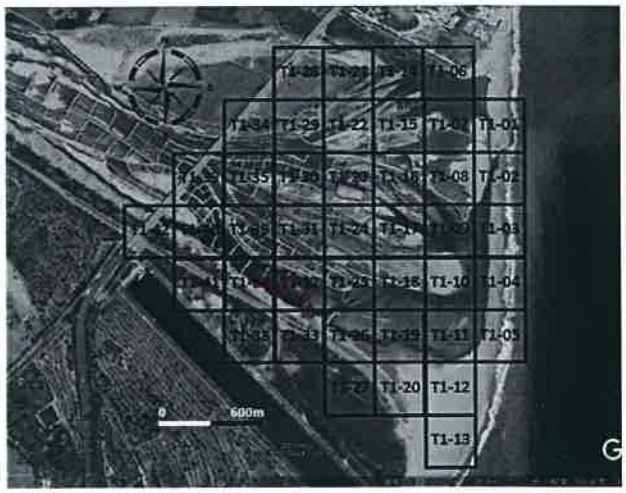

工作進度

上午	時間	如附件
	施作項目	□新土堤 ☑修復土堤 □引水土堤 □其他( )
	土堤概估(m)	長：180 m 寬：2.0 m 高：2.0 m
	施工內容	富聯P300 T1.16 篩選土堤 環鋼P300 T1.32 篩選土堤
下午	時間	如附件
	施作項目	□新土堤 ☑修復土堤 □引水土堤 □其他( )
	土堤概估(m)	長：200 m 寬：2.0 m 高：2.0 m
	施工內容	富聯P300 T1.32 篩選土堤 環鋼P300 T1.32 篩選土堤
未完成範圍/作法		

■ 執行狀況紀錄(含異常狀況及因應對策)

今日富聯P300完成上午於T1.16篩選土堤施工 下午於T1.32篩選土堤施工 環鋼P300於T1.32篩選土堤施工 今日施工一切順利。

簽核：羅智文

卑南溪河川揚塵防制實地演練-施工日誌

計畫名稱：109 年度臺東縣卑南溪河川揚塵防制及改善推動計畫
執行單位：富聯工程顧問股份有限公司

■ 施工紀錄

施工日期	109 年 9 月 18 日 星期 □一 □二 □三 □四 ☑五 □六 □日		
天氣狀況	上午 ☑晴天 □陰天 □雨天 下午 ☑晴天 □陰天 □雨天	揚塵狀況	□有 ☑無
施作怪手	□富聯怪手 1 臺 □環保局怪手 1 臺 P300 8	施作地點	☑T1 ☑T2 □T3 □T4

■ 工作人數及時數

單位	職稱	姓名				
富聯工程	監工	李白綸				
	挖掘機司機	簽名檔如附件	機具(型號)	1. P300 8	2.	3.
當日現場工作人數		□2 ☑3 □4 □5□其他_____	使用量(小時)			

■ 工作事項

範圍

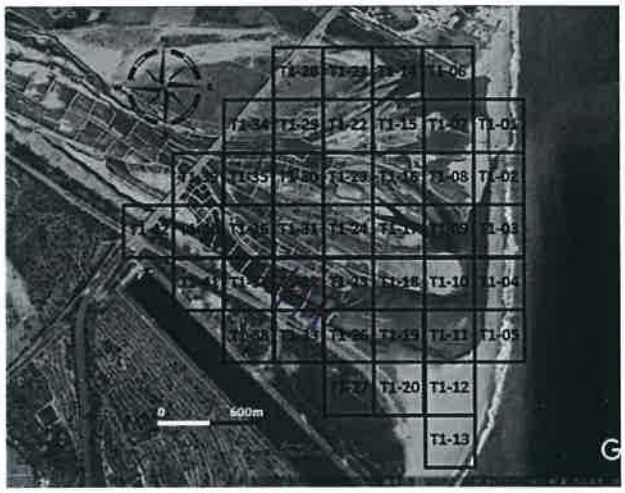

工作進度

上午	時間	如附件
	施作項目	□新土堤 ☑修復土堤 □引水土堤 □其他( )
	土堤概估(m)	長：180 m 寬：3.0 m 高：3.0 m
	施工內容	富聯P300下0.32修復土堤 環興P300下0.32修復土堤
下午	時間	如附件
	施作項目	□新土堤 ☑修復土堤 □引水土堤 □其他( )
	土堤概估(m)	長：150 m 寬：3.0 m 高：3.0 m
	施工內容	富聯P300下0.06修復土堤 環興P300下0.06修復土堤
未完成範圍/作法		

■ 執行狀況紀錄(含異常狀況及因應對策)

今日富聯P300段上午於下0.32，下午則於下0.06修復土堤施工。
環興P300段上午於下0.32，下午則於下0.06修復土堤施工。今日施工一切順利。

簽核：羅智文

卑南溪河川揚塵防制實地演練-施工日誌

計畫名稱：109年度臺東縣卑南溪河川揚塵防制及改善推動計畫
執行單位：富聯工程顧問股份有限公司

■ 施工紀錄

施工日期	109 年 9 月 19 日 星期 □一 □二 □三 □四 □五 ☑六 □日		
天氣狀況	上午 ☑晴天 □陰天 □雨天 下午 ☑晴天 □陰天 □雨天	揚塵狀況	□有 ☑無
施作怪手	□富聯怪手 1 臺 □環保局怪手 ____ 臺	施作地點	□T1 ☑T2 □T3 □T4

■ 工作人數及時數

單位	職稱	姓名				
富聯工程	監工	李昭新				
	挖掘機司機	簽名檔如附件	機具(型號)	1. D200	2.	3.
當日現場工作人數		☑2 □3 □4 □5□其他____	使用量(小時)	8		

■ 工作事項

範圍

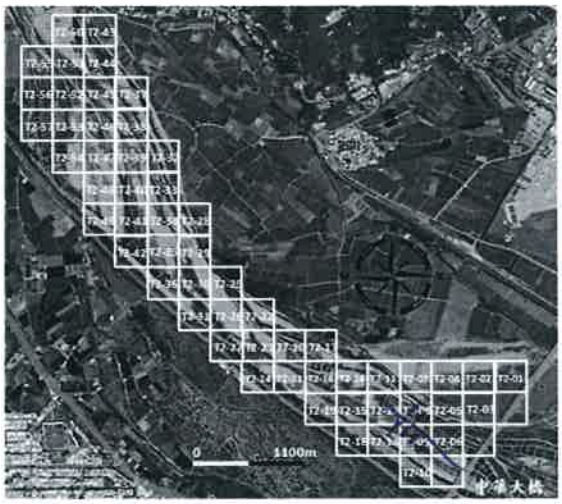

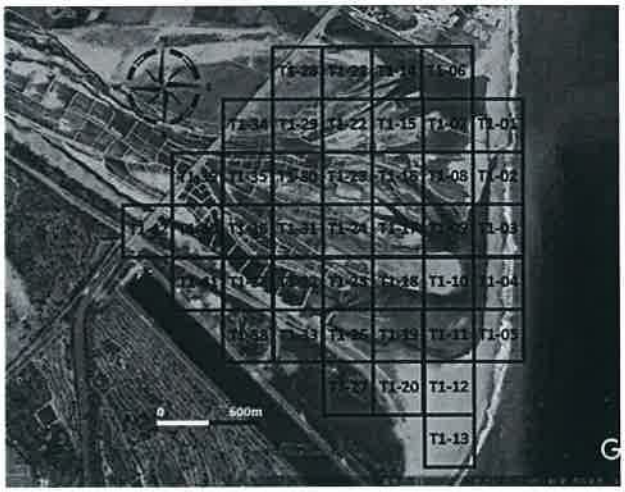

工作進度

上午	時間	如附件
	施作項目	□新土堤 ☑修復土堤 □引水土堤 □其他( )
	土堤概估(m)	長：110 m 寬：3.0 m 高：3.0 m
	施工內容	嘉穀D200左.0修復土堤,
下午	時間	如附件
	施作項目	□新土堤 ☑修復土堤 □引水土堤 □其他( )
	土堤概估(m)	長：110 m 寬：3.0 m 高：3.0 m
	施工內容	嘉穀D200左.0修復土堤,
未完成範圍/作法		

■ 執行狀況紀錄(含異常狀況及因應對策)

今日嘉穀D200路上午於左.0修復土堤施工.下午則於左.0
挖掘機修復及修復土堤施工.今日施工一切順利.

簽核：鄭知文

卑南溪河川揚塵防制實地演練-施工日誌

計畫名稱：109 年度臺東縣卑南溪河川揚塵防制及改善推動計畫
執行單位：富聯工程顧問股份有限公司

■ 施工紀錄

施工日期	109 年 9 月 21 日 星期 ☑一 □二 □三 □四 □五 □六 □日		
天氣狀況	上午 ☑晴天 □陰天 □雨天 下午 ☑晴天 □陰天 □雨天	揚塵狀況	□有 ☑無
施作怪手	□富聯怪手 1 臺 □環保局怪手 1 臺 D300 8	施作地點	□T1 ☑T2 □T3 □T4

■ 工作人數及時數

單位	職稱	姓名				
富聯工程	監工	李[illegible]				
	挖掘機司機	簽名檔如附件	機具(型號)	1. D300	2.	3.
當日現場工作人數		□2 ☑3 □4 □5□其他_____	使用量(小時)	8		

■ 工作事項

範圍

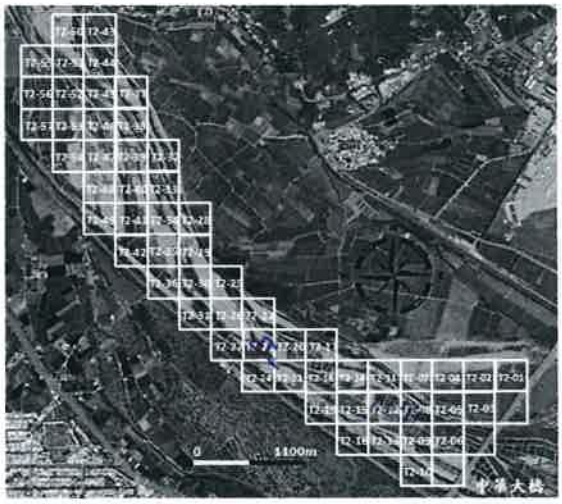

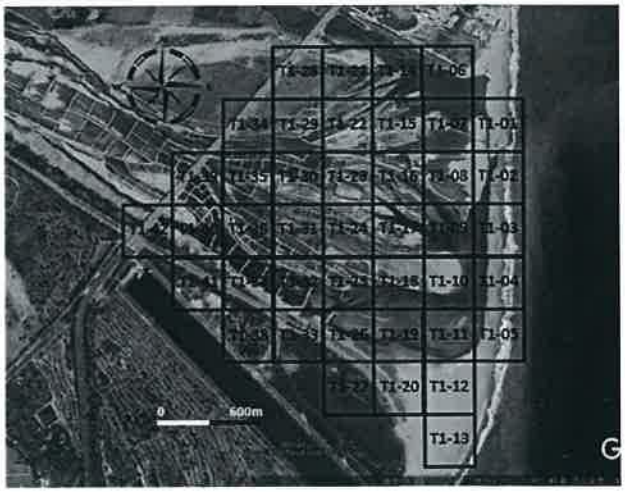

工作進度

上午	時間	如附件
	施作項目	□新土堤 ☑修復土堤 □引水土堤 □其他( )
	土堤概估(m)	長：200 m 寬：3.0 m 高：2.0 m
	施工內容	富豐D300下方0.8公尺修復堤 瑞穗D300下方1.2公尺修復堤
下午	時間	如附件
	施作項目	□新土堤 ☑修復土堤 □引水土堤 □其他( )
	土堤概估(m)	長：180 m 寬：3.0 m 高：2.0 m
	施工內容	富豐D300下方2.2公尺修復堤 瑞穗D300下方2.2公尺修復堤
未完成範圍/作法		

■ 執行狀況紀錄(含異常狀況及因應對策)

今日富豐D300坍塌於下方0.8公尺修復堤施工 瑞穗D300坍塌於下方1.2公尺修復堤施工 今日施工順利完成。

簽核：羅智文

卑南溪河川揚塵防制實地演練-施工日誌

計畫名稱：109 年度臺東縣卑南溪河川揚塵防制及改善推動計畫
執行單位：富聯工程顧問股份有限公司

■ 施工紀錄

施工日期	109 年 9 月 22 日 星期 □一 ☑二 □三 □四 □五 □六 □日		
天氣狀況	上午 ☑晴天 □陰天 □雨天 下午 ☑晴天 □陰天 □雨天	揚塵狀況	□有 ☑無
施作怪手	□富聯怪手 1 臺 □環保局怪手 1 臺 P300 4	施作地點	□T1 ☑T2 □T3 □T4

■ 工作人數及時數

單位	職稱	姓名				
富聯工程	監工	蔡仲榕				
	挖掘機司機	簽名檔如附件	機具(型號)	1. P300	2.	3.
當日現場工作人數		□2 ☑3 □4 □5□其他_____	使用量(小時)	8		

■ 工作事項

範圍

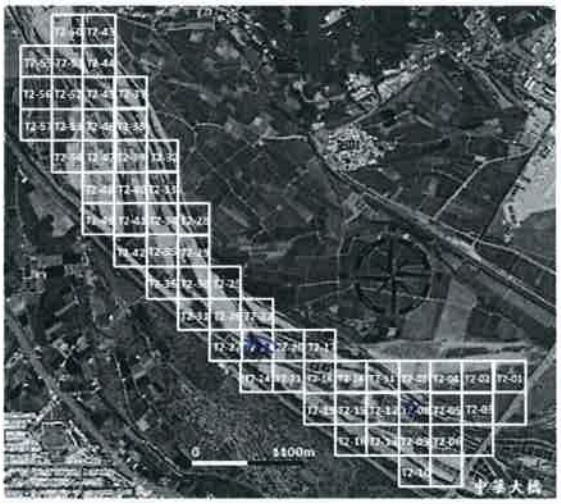

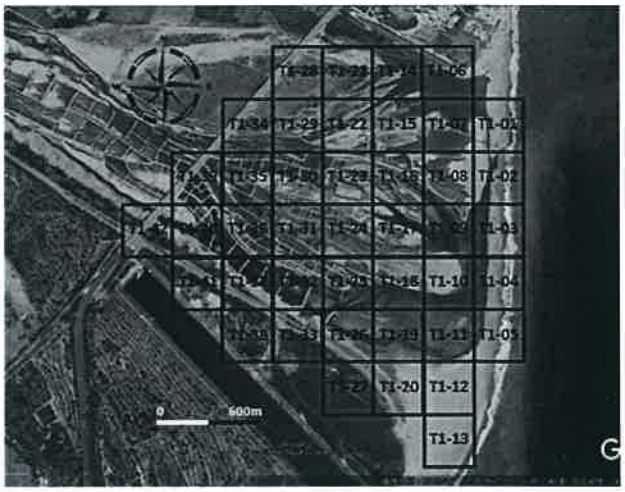

工作進度

上午	時間	如附件
	施作項目	□新土堤 ☑修復土堤 □引水土堤 □其他( )
	土堤概估(m)	長：110 m 寬：3.0 m 高：>10 m
	施工內容	富豪P300左>3修復土堤
下午	時間	如附件
	施作項目	□新土堤 ☑修復土堤 □引水土堤 □其他( )
	土堤概估(m)	長：80 m 寬：3.0 m 高：>10 m
	施工內容	富豪P300左>3修復土堤 瑞銅P300左>3修復土堤
未完成範圍/作法		

■ 執行狀況紀錄(含異常狀況及因應對策)

今日富豪P300由於左>3修復土堤 瑞銅P300也手動於左>3修復土堤施工 今日施工一切順利

簽核：羅智文

卑南溪河川揚塵防制實地演練-施工日誌

計畫名稱：109 年度臺東縣卑南溪河川揚塵防制及改善推動計畫
執行單位：富聯工程顧問股份有限公司

■ 施工紀錄

施工日期	109 年 9 月 23 日 星期 □一 □二 ☑三 □四 □五 □六 □日		
天氣狀況	上午 ☑晴天 □陰天 □雨天 下午 ☑晴天 □陰天 □雨天	揚塵狀況	□有 ☑無
施作怪手	□富聯怪手 1 臺 □環保局怪手 1 臺 p300 8	施作地點	□T1 ☑T2 □T3 □T4

■ 工作人數及時數

單位	職稱	姓名				
富聯工程	監工	詹[illegible]				
	挖掘機司機	簽名檔如附件	機具(型號)	1. p300 8	2.	3.
當日現場工作人數		□2 ☑3 □4 □5□其他_____	使用量(小時)			

■ 工作事項

範圍

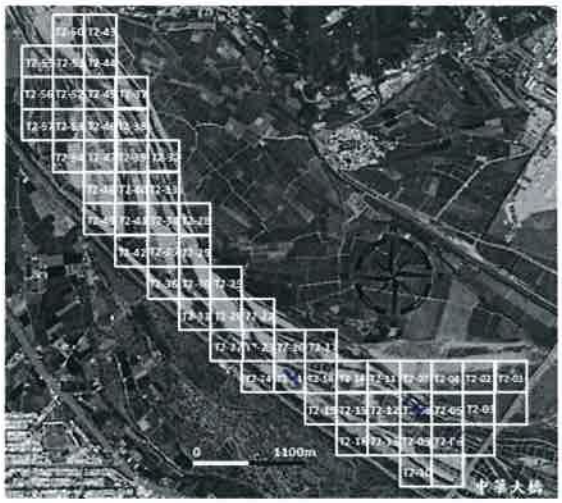

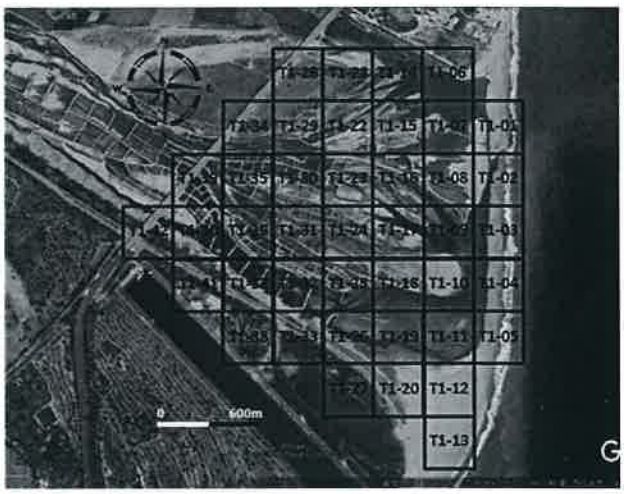

工作進度

上午	時間	如附件
	施作項目	□新土堤 ☑修復土堤 □引水土堤 □其他( )
	土堤概估(m)	長：180 m 寬：3.0 m 高：2.0 m
	施工內容	富聯p300 左.08修復土堤. 環鋼p300 左.06修復土堤
下午	時間	如附件
	施作項目	□新土堤 ☑修復土堤 □引水土堤 □其他( )
	土堤概估(m)	長：300 m 寬：3.0 m 高：2.0m
	施工內容	富聯p300 左.21修復土堤 環鋼p300 左.23修復土堤
未完成範圍/作法		

■ 執行狀況紀錄(含異常狀況及因應對策)

今日富聯p300 砂石於左.08.左.21修復土堤施工.環鋼p300 砂石於左.06.左.23修復土堤施工.今日施工一切順利.

簽核：[illegible]

卑南溪河川揚塵防制實地演練-施工日誌

計畫名稱：109 年度臺東縣卑南溪河川揚塵防制及改善推動計畫
執行單位：富聯工程顧問股份有限公司

■ 施工紀錄

施工日期	109 年 9 月 24 日 星期 □一 □二 □三 ☑四 □五 □六 □日		
天氣狀況	上午 ☑晴天 □陰天 □雨天 下午 □晴天 ☑陰天 □雨天	揚塵狀況	□有 ☑無
施作怪手	□富聯怪手_____臺 □環保局怪手 1 臺 P300 8	施作地點	□T1 ☑T2 □T3 □T4

■ 工作人數及時數

單位	職稱	姓名				
富聯工程	監工	簽名檔如附件				
	挖掘機司機	簽名檔如附件	機具(型號)	1.	2.	3.
當日現場工作人數		☑2 □3 □4 □5□其他_____	使用量(小時)			

■ 工作事項

範圍

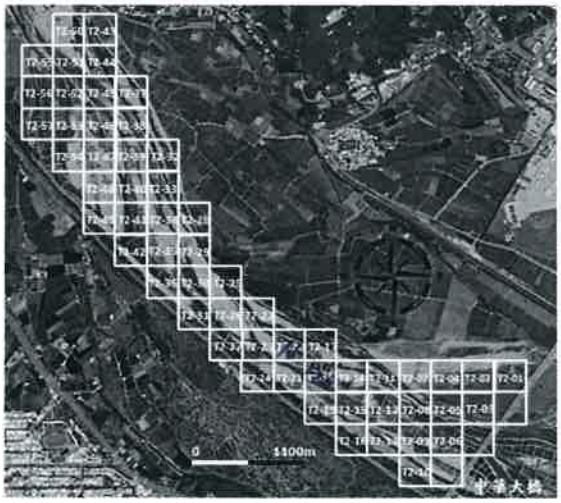

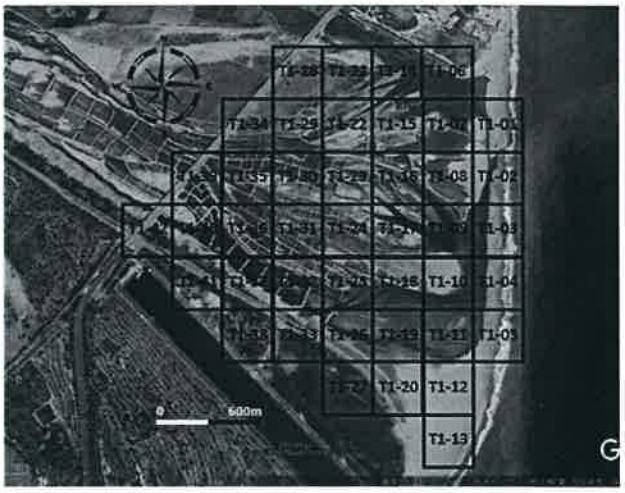

工作進度

上午	時間	如附件
	施作項目	□新土堤 ☑修復土堤 □引水土堤 □其他( )
	土堤概估(m)	長：80 m 寬：2.0 m 高：>1.0 m
	施工內容	現場用P300石、20、修復土堤
下午	時間	如附件
	施作項目	□新土堤 ☑修復土堤 □引水土堤 □其他( )
	土堤概估(m)	長：100 m 寬：3.0 m 高：>1.0 m
	施工內容	現場用P300石、18修復土堤
未完成範圍/作法		

■ 執行狀況紀錄(含異常狀況及因應對策)

今日現場用P300碎石、20、石、18修復土堤施工，今日施工一切良好。

簽核：羅智文

卑南溪河川揚塵防制實地演練-施工日誌

計畫名稱：109 年度臺東縣卑南溪河川揚塵防制及改善推動計畫
執行單位：富聯工程顧問股份有限公司

■ 施工紀錄

施工日期	109 年 9 月 25 日 星期 □一 □二 □三 □四 ☑五 □六 □日		
天氣狀況	上午 □晴天 ☑陰天 □雨天 下午 □晴天 ☑陰天 □雨天	揚塵狀況	□有 ☑無
施作怪手	□富聯怪手 1 臺 □環保局怪手 1 臺 D300 8	施作地點	□T1 ☑T2 □T3 □T4

■ 工作人數及時數

單位	職稱	姓名				
富聯工程	監工	李[illegible]				
	挖掘機司機	簽名檔如附件	機具(型號)	1. D300 8	2.	3.
當日現場工作人數		□2 ☑3 □4 □5□其他_____	使用量(小時)			

■ 工作事項

範圍

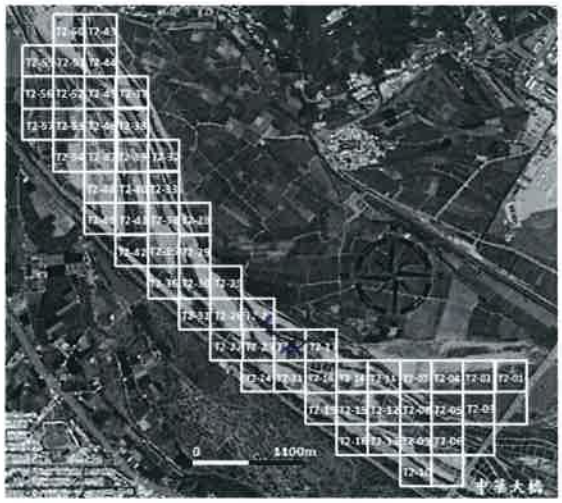

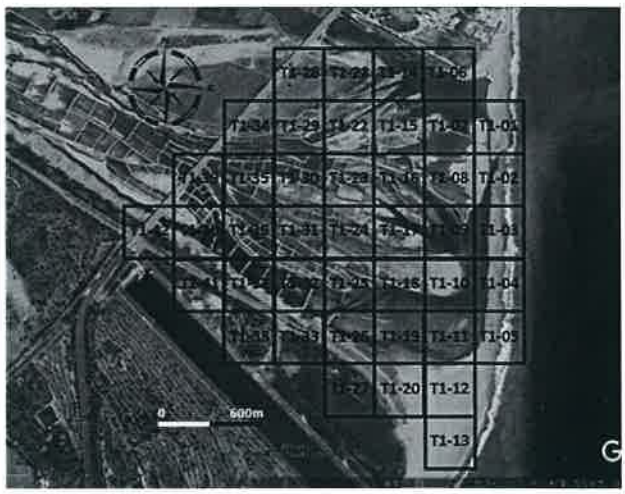

工作進度

上午	時間	如附件
	施作項目	□新土堤 ☑修復土堤 □引水土堤 □其他( )
	土堤概估(m)	長：150 m 寬：3.0 m 高：3.0 m
	施工內容	富聯D300左.右修復土堤 環興D300左.右修復土堤
下午	時間	如附件
	施作項目	□新土堤 ☑修復土堤 □引水土堤 □其他( )
	土堤概估(m)	長：150 m 寬：3.0 m 高：3.0 m
	施工內容	富聯D300左.右修復土堤 環興D300左.右修復土堤
未完成範圍/作法		

■ 執行狀況紀錄(含異常狀況及因應對策)

今日富聯D300進行左.右修復土堤施工 環興D300進行左.右修復土堤施工 今日施工一切順利

簽核：羅智文

卑南溪河川揚塵防制實地演練-施工日誌

計畫名稱：109 年度臺東縣卑南溪河川揚塵防制及改善推動計畫
執行單位：富聯工程顧問股份有限公司

■ 施工紀錄

施工日期	109 年 9 月 26 日　星期 □一 □二 □三 □四 □五 ☑六 □日		
天氣狀況	上午 ☑晴天 □陰天 □雨天 下午 ☑晴天 □陰天 □雨天	揚塵狀況	□有 ☑無
施作怪手	□富聯怪手 1 臺 □環保局怪手 1 臺 P200 8	施作地點	□T1 ☑T2 □T3 □T4

■ 工作人數及時數

單位	職稱	姓名				
富聯工程	監工	李[illegible]				
	挖掘機司機	簽名檔如附件	機具(型號)	1. P200	2.	3.
當日現場工作人數		□2 ☑3 □4 □5□其他_____	使用量(小時)	8		

■ 工作事項

範圍

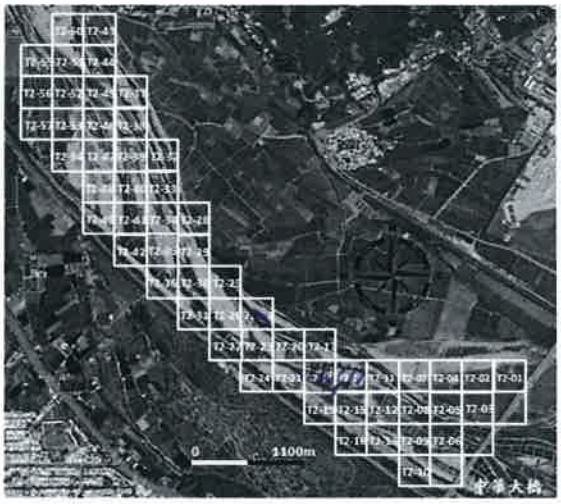

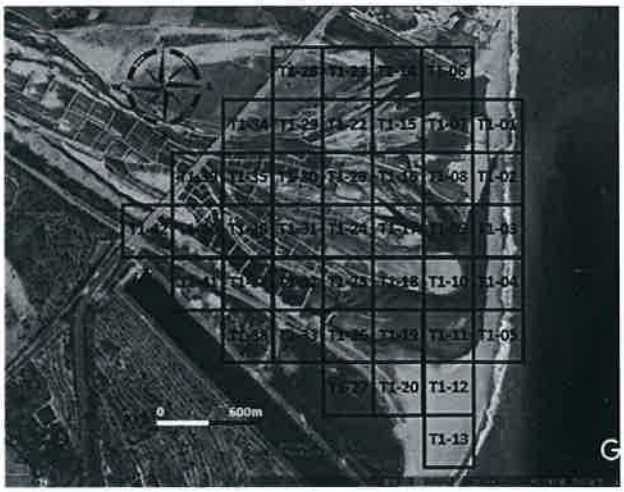

工作進度

上午	時間	如附件
	施作項目	□新土堤 ☑修復土堤 □引水土堤 □其他(　　)
	土堤概估(m)	長：200 m 寬：>.0 m 高：>.0 m
	施工內容	富聯P200下.18倒覆土堤 環興P300下.22.倒覆土堤
下午	時間	如附件
	施作項目	□新土堤 ☑修復土堤 □引水土堤 □其他(　　)
	土堤概估(m)	長：150 m 寬：3.0 m 高：>.0 m
	施工內容	富聯P200下.14倒覆土堤 環興P300下.22倒覆土堤
未完成範圍/作法		

■ 執行狀況紀錄(含異常狀況及因應對策)

今日富聯P200施作於下.18.下.14倒覆土堤施工.環興P300施作於下.22倒覆土堤施工.今日施工一切順利。

簽核：羅智文

卑南溪河川揚塵防制實地演練-施工日誌

計畫名稱：109 年度臺東縣卑南溪河川揚塵防制及改善推動計畫
執行單位：富聯工程顧問股份有限公司

■ 施工紀錄

施工日期	109 年 9 月 28 日　星期 ☑一 □二 □三 □四 □五 □六 □日		
天氣狀況	上午 ☑晴天 □陰天 □雨天 下午 ☑晴天 □陰天 □雨天	揚塵狀況	□有 ☑無
施作怪手	□富聯怪手 1 臺 □環保局怪手 1 臺 P300 4	施作地點	□T1 ☑T2 □T3 □T4

■ 工作人數及時數

單位	職稱	姓名				
富聯工程	監工	詹[illegible]				
	挖掘機司機	簽名檔如附件	機具(型號)	1. P300	2.	3.
當日現場工作人數		□2 ☑3 □4 □5□其他_____	使用量(小時)	8		

■ 工作事項

範圍

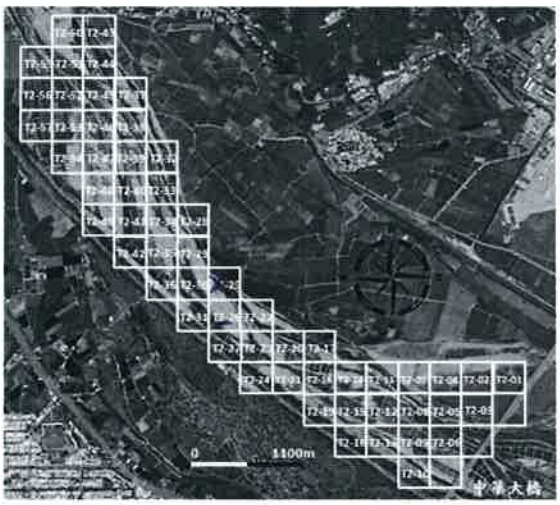

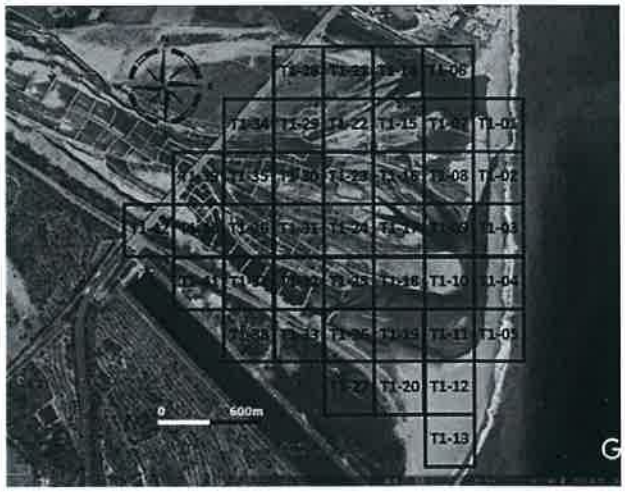

工作進度

上午	時間	如附件
	施作項目	□新土堤 ☑修復土堤 □引水土堤 □其他(　　)
	土堤概估(m)	長：150 m 寬：3.0 m 高：>1.0 m
	施工內容	高聯P300下方水防護土堤、瑞翔P300下方水防護土堤
下午	時間	如附件
	施作項目	□新土堤 ☑修復土堤 □引水土堤 □其他(　　)
	土堤概估(m)	長：100 m 寬：3.0 m 高：>1.0 m
	施工內容	高聯P300下方水防護土堤 瑞翔P300下午商事休息、
未完成範圍/作法		

■ 執行狀況紀錄(含異常狀況及因應對策)

今日高聯P300的部分下方水防護土堤施作，瑞翔P300的部分只有下方水防護土堤施作，所以施作順利。

簽核：[illegible]

卑南溪河川揚塵防制實地演練-施工日誌

計畫名稱：109 年度臺東縣卑南溪河川揚塵防制及改善推動計畫
執行單位：富聯工程顧問股份有限公司

■ 施工紀錄

施工日期	109 年 9 月 29 日　星期 □一 ☑二 □三 □四 □五 □六 □日		
天氣狀況	上午 ☑晴天 □陰天 □雨天 下午 ☑晴天 □陰天 □雨天	揚塵狀況	□有 ☑無
施作怪手	□富聯怪手 1 臺 □環保局怪手 1 臺 D300 8	施作地點	□T1 ☑T2 □T3 □T4

■ 工作人數及時數

單位	職稱	姓名				
富聯工程	監工	蔡[illegible]				
	挖掘機司機	簽名檔如附件	機具(型號)	1. D300	2.	3.
當日現場工作人數		□2 ☑3 □4 □5□其他_____	使用量(小時)	8		

■ 工作事項

範圍

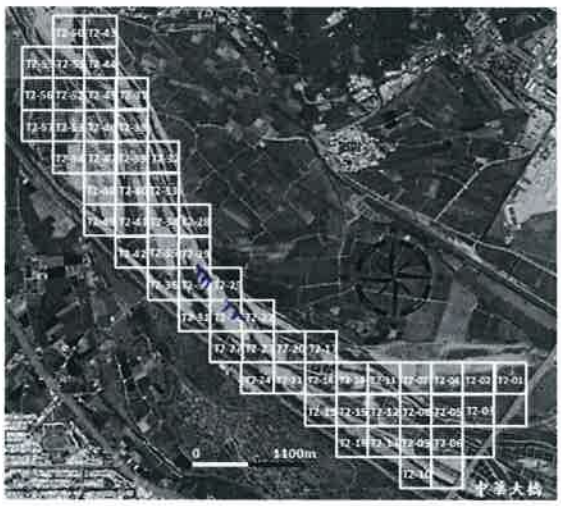

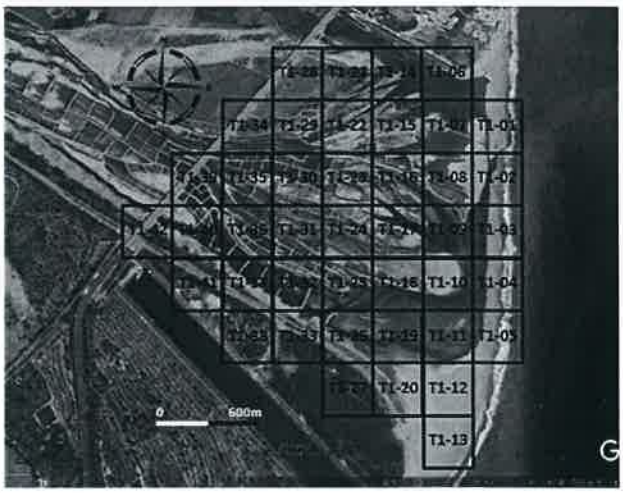

工作進度

上午	時間	如附件
	施作項目	□新土堤 ☑修復土堤 □引水土堤 □其他(　　)
	土堤概估(m)	長：200 m 寬：3.0 m 高：3.0 m
	施工內容	富豐 D300 左、右各修復土堤、瑞和 D300 左、右各修復土堤
下午	時間	如附件
	施作項目	□新土堤 ☑修復土堤 □引水土堤 □其他(　　)
	土堤概估(m)	長：150 m 寬：3.0 m 高：3.0 m
	施工內容	富豐 D300 左、右各修復土堤、瑞和 D300 左、右各修復土堤
未完成範圍/作法		

■ 執行狀況紀錄(含異常狀況及因應對策)

今日富豐 D300 已完成左、右各修復土堤施工，瑞和 D300 也已完成左、右各修復土堤施工，今日施工一切良好。

簽核：羅智文

卑南溪河川揚塵防制實地演練-施工日誌

計畫名稱：109 年度臺東縣卑南溪河川揚塵防制及改善推動計畫
執行單位：富聯工程顧問股份有限公司

■ 施工紀錄

施工日期	109 年 9 月 30 日　星期 □一 □二 ☑三 □四 □五 □六 □日		
天氣狀況	上午 ☑晴天 □陰天 □雨天 下午 ☑晴天 □陰天 □雨天	揚塵狀況	□有 ☑無
施作怪手	□富聯怪手 1 臺 □環保局怪手 ____ 臺	施作地點	□T1 ☑T2 □T3 □T4

■ 工作人數及時數

單位	職稱	姓名				
富聯工程	監工	李好茂				
	挖掘機司機	簽名檔如附件	機具(型號)	1. D200	2.	3.
當日現場工作人數		☑2 □3 □4 □5□其他 ____	使用量(小時)	8		

■ 工作事項

範圍

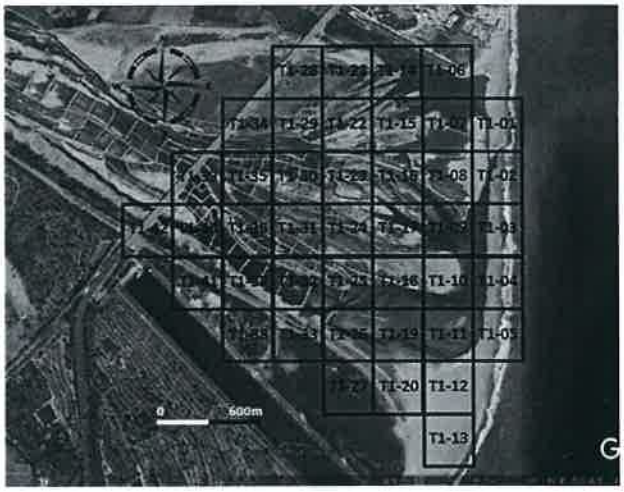

工作進度

上午	時間	如附件	
	施作項目	□新土堤 ☑修復土堤 □引水土堤 □其他(　　)	
	土堤概估(m)	長：90 m 寬：3.0 m 高：>1.0 m	
	施工內容	舊料D200方、水袋修復土堤	
下午	時間	如附件	
	施作項目	□新土堤 ☑修復土堤 □引水土堤 □其他(　　)	
	土堤概估(m)	長：90 m 寬：3.0 m 高：>1.0 m	
	施工內容	舊料D200方、水袋修復土堤.	
未完成範圍/作法			

■ 執行狀況紀錄(含異常狀況及因應對策)

今日舊料D200四方袋方、水袋修復土堤施工及引水土堤施工
今日施工一切良好.

簽核：羅智文

109 年 9 月

日期	T1		T2	
1			瑞300 16、27	
2			瑞300 31	
3			瑞300 16、15、23	
4				
5				
6				
7				
8				
9				
10				
11				
12				
13				
14				
15	成300 36	瑞300 40		
16	成300 39、23	瑞300 37		
17	成300 16、22	瑞300 32		
18	成300 32	瑞300 32	成300 06	瑞300 06
19			成300 09、08	
20				
21			成300 08、23	瑞300 12、23
22			成300 23	瑞300 08(鈺)
23			成300 08、21	瑞300 06、23
24				瑞300 20、18
25			成300 20	瑞300 22
26			成300 18、14	瑞300 22
27				
28			成300 15	瑞300 16
29			成300 16	瑞300 20
30			成300 15	
31				