卑南溪河川揚塵防制實地演練-施工日誌

計畫名稱：109 年度臺東縣卑南溪河川揚塵防制及改善推動計畫
執行單位：富聯工程顧問股份有限公司

■ 施工紀錄

施工日期	110 年 3 月 3 日　星期 □一 □二 ☑三 □四 □五 □六 □日		
天氣狀況	上午 ☑晴天 □陰天 □雨天 下午 ☑晴天 □陰天 □雨天	揚塵狀況	□有 ☑無
施作怪手	□富聯怪手 1 臺 □環保局怪手 1 臺 D300 8	施作地點	☑T1 ☑T2 □T3 □T4

■ 工作人數及時數

單位	職稱	姓名				
富聯工程	監工	李[illegible]				
	挖掘機司機	簽名檔如附件	機具(型號)	1. D300	2.	3.
當日現場工作人數		□2 ☑3 □4 □5□其他_____	使用量(小時)	8		

■ 工作事項

範圍

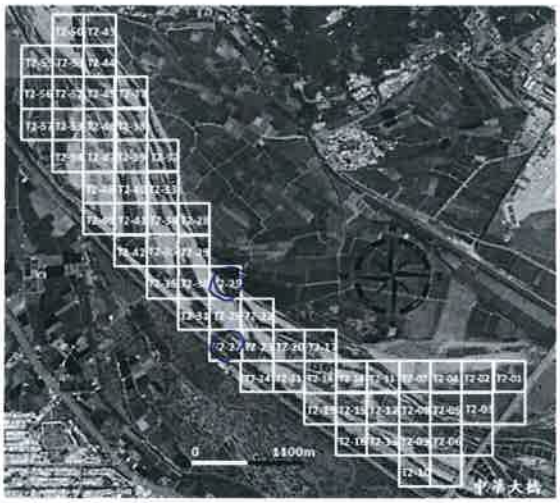

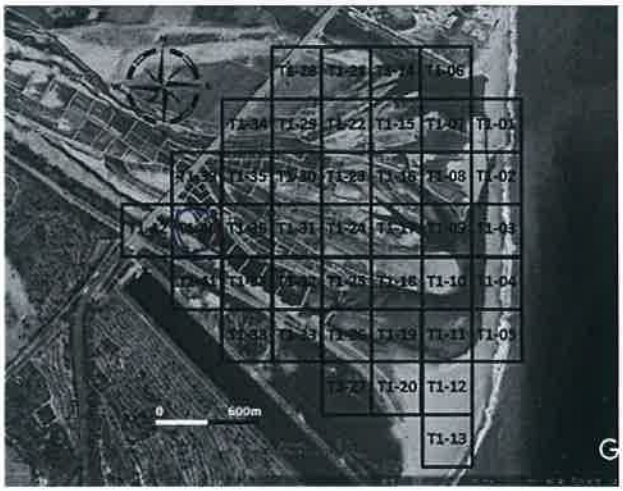

工作進度			
上午	時間	如附件	
	施作項目	□新土堤 ☑修復土堤 ☑引水土堤 □其他(　　)	
	土堤概估(m)	長：150 m 寬：>10 m 高：>10 m	
	施工內容	臺東D300下.15引水土堤　現場D300下.40修復土堤	
下午	時間	如附件	
	施作項目	□新土堤 ☑修復土堤 □引水土堤 □其他(　　)	
	土堤概估(m)	長：160 m 寬：>10 m 高：>10 m	
	施工內容	臺東D300下.27修復土堤　現場D300下.11修復土堤	
未完成範圍/作法			

■ 執行狀況紀錄(含異常狀況及因應對策)

今日臺東D300將於下.15下.27引水及修復土堤施工　現場D300將於下.40下.11修復土堤施工　今日施工一切良好

簽核：

卑南溪河川揚塵防制實地演練-施工日誌

計畫名稱：109 年度臺東縣卑南溪河川揚塵防制及改善推動計畫
執行單位：富聯工程顧問股份有限公司

■ 施工紀錄

施工日期	110 年 3 月 4 日　星期 □一 □二 □三 ☑四 □五 □六 □日		
天氣狀況	上午 ☑晴天 □陰天 □雨天 下午 ☑晴天 □陰天 □雨天	揚塵狀況	□有 ☑無
施作怪手	□富聯怪手 1 臺 □環保局怪手 1 臺 D200 4	施作地點	□T1 ☑T2 □T3 □T4

■ 工作人數及時數

單位	職稱	姓名				
富聯工程	監工	李[illegible]				
	挖掘機司機	簽名檔如附件	機具(型號)	1. D200	2.	3.
當日現場工作人數		□2 ☑3 □4 □5□其他_____	使用量(小時)	8		

■ 工作事項

範圍

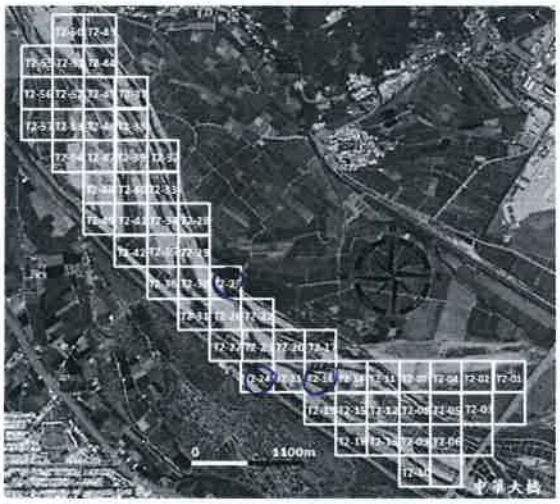

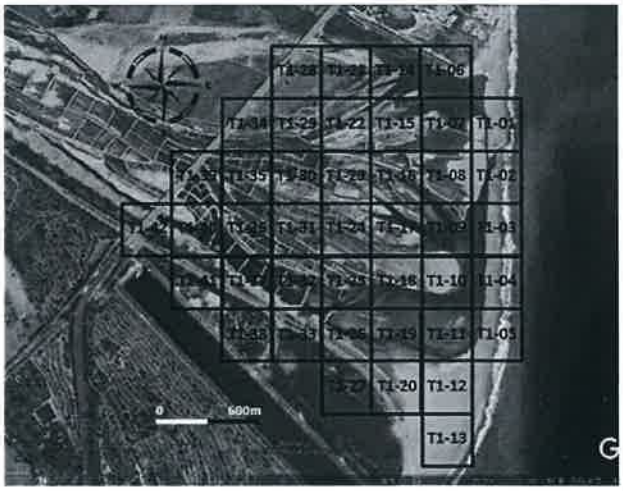

工作進度

上午	時間	如附件
	施作項目	□新土堤 ☑修復土堤 □引水土堤 □其他(　　)
	土堤概估(m)	長：160 m 寬：>1.0 m 高：>1.0 m
	施工內容	富聯D200方.水[illegible]. 環興D300方.[illegible]
下午	時間	如附件
	施作項目	□新土堤 ☑修復土堤 □引水土堤 □其他(　　)
	土堤概估(m)	長：100 m 寬：>1.0 m 高：>1.0 m
	施工內容	富聯D200方.方.水[illegible]
未完成範圍/作法		

■ 執行狀況紀錄(含異常狀況及因應對策)

今日富聯D200共耗於方.水.方.方[illegible]. 環興D300共耗於方.[illegible]. 今日施工一切順利.

簽核：[illegible]

卑南溪河川揚塵防制實地演練-施工日誌

計畫名稱：109 年度臺東縣卑南溪河川揚塵防制及改善推動計畫
執行單位：富聯工程顧問股份有限公司

■ 施工紀錄

施工日期	110 年 ___ 月 ___ 日　星期 □一 □二 □三 □四 ☑五 □六 □日		
天氣狀況	上午 ☑晴天 □陰天 □雨天 下午 ☑晴天 □陰天 □雨天	揚塵狀況	□有 ☑無
施作怪手	□富聯怪手 1 臺 □環保局怪手 ___ 臺　D300 8	施作地點	☑T1 ☑T2 □T3 □T4

■ 工作人數及時數

單位	職稱	姓名				
富聯工程	監工	黃[illegible]				
	挖掘機司機	簽名檔如附件	機具(型號)	1. D300	2.	3.
當日現場工作人數		□2 ☑3 □4 □5□其他_____	使用量(小時)	8		

■ 工作事項

範圍

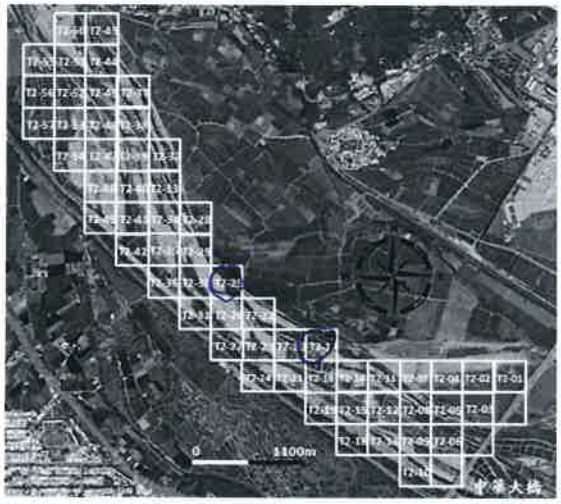

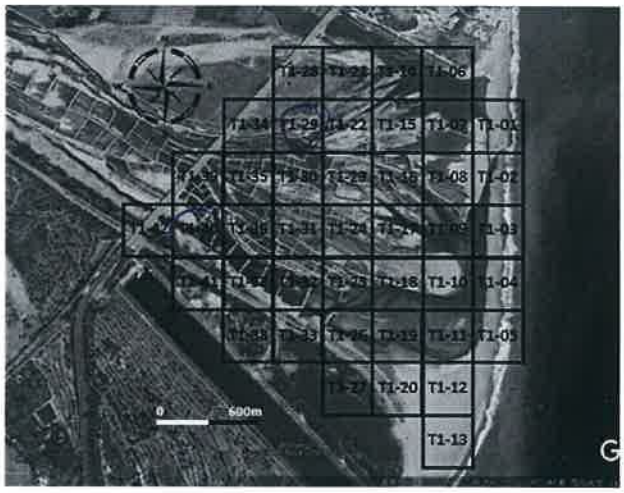

工作進度

上午	時間	如附件
	施作項目	□新土堤 ☑修復土堤 □引水土堤 □其他(　　)
	土堤概估(m)	長：　m 寬：　m 高：　m
	施工內容	富聯D300 左.1.右.1.稜線e處 環興D300 左.10 稜線e處
下午	時間	如附件
	施作項目	□新土堤 ☑修復土堤 □引水土堤 □其他(　　)
	土堤概估(m)	長：　m 寬：　m 高：　m
	施工內容	富聯D300 左.15 稜線e處 環興D300 左.9 稜線e處
未完成範圍/作法		

■ 執行狀況紀錄(含異常狀況及因應對策)

今日富聯D300 挖掘於左.1.右.15 稜線e處施工 環興D300 挖掘於左.10 左.9 稜線e處施工 今日施工一切良好!

簽核：羅[illegible]

卑南溪河川揚塵防制實地演練-施工日誌

計畫名稱：109 年度臺東縣卑南溪河川揚塵防制及改善推動計畫
執行單位：富聯工程顧問股份有限公司

■ 施工紀錄

施工日期	110 年 3 月 8 日　星期 ☑一 □二 □三 □四 □五 □六 □日		
天氣狀況	上午 ☑晴天 □陰天 □雨天 下午 ☑晴天 □陰天 □雨天	揚塵狀況	□有 ☑無
施作怪手	□富聯怪手 1 臺 □環保局怪手 1 臺 D300 8	施作地點	□T1 ☑T2 □T3 □T4

■ 工作人數及時數

單位	職稱	姓名				
富聯工程	監工	李[illegible]				
	挖掘機司機	簽名檔如附件	機具(型號)	1. D300 8	2.	3.
當日現場工作人數		□2 ☑3 □4 □5□其他_____	使用量(小時)			

■ 工作事項

範圍

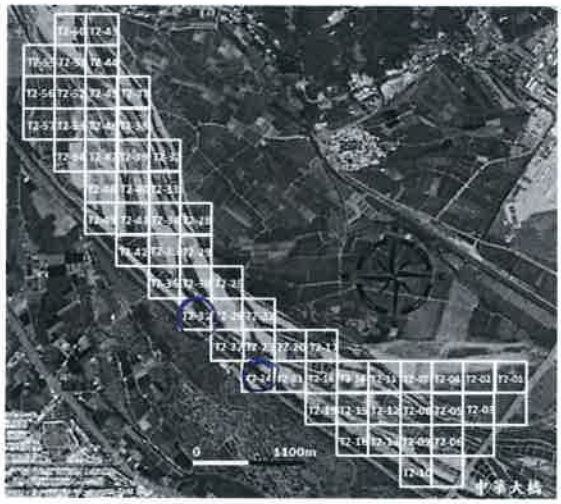

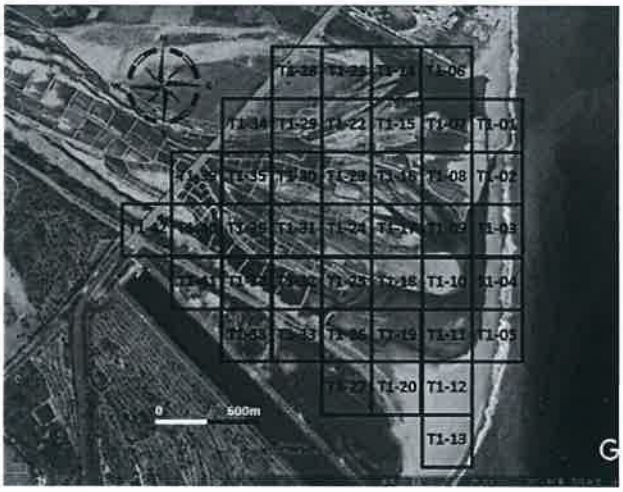

工作進度

上午	時間	如附件
	施作項目	□新土堤 ☑修復土堤 □引水土堤 □其他(　　)
	土堤概估(m)	長：150 m 寬：3.0 m 高：2.0 m
	施工內容	富豪D300左、水簾七堤 現場D300左、引簾七堤
下午	時間	如附件
	施作項目	□新土堤 ☑修復土堤 □引水土堤 □其他(　　)
	土堤概估(m)	長：150 m 寬：3.0 m 高：2.0 m
	施工內容	富豪D300左、水簾七堤 現場D300左、引簾七堤
未完成範圍/作法		

■ 執行狀況紀錄(含異常狀況及因應對策)

今日富豪D300 晚於左、水簾七堤 現場D300 晚于 晚於左、引簾七堤施工 今日施工一切良好

簽核：[illegible]

卑南溪河川揚塵防制實地演練-施工日誌

計畫名稱：109 年度臺東縣卑南溪河川揚塵防制及改善推動計畫
執行單位：富聯工程顧問股份有限公司

■ 施工紀錄

施工日期	110 年 3 月 9 日　星期 □一 ☑二 □三 □四 □五 □六 □日		
天氣狀況	上午 □晴天 □陰天 □雨天 下午 ☑晴天 □陰天 □雨天	揚塵狀況	□有 ☑無
施作怪手	□富聯怪手 1 臺 □環保局怪手 1 臺 D300 8	施作地點	□T1 ☑T2 □T3 □T4

■ 工作人數及時數

單位	職稱	姓名				
富聯工程	監工	李名揚				
	挖掘機司機	簽名檔如附件	機具(型號)	1. D300	2.	3.
當日現場工作人數		□2 ☑3 □4 □5□其他_____	使用量(小時)	8		

■ 工作事項

範圍

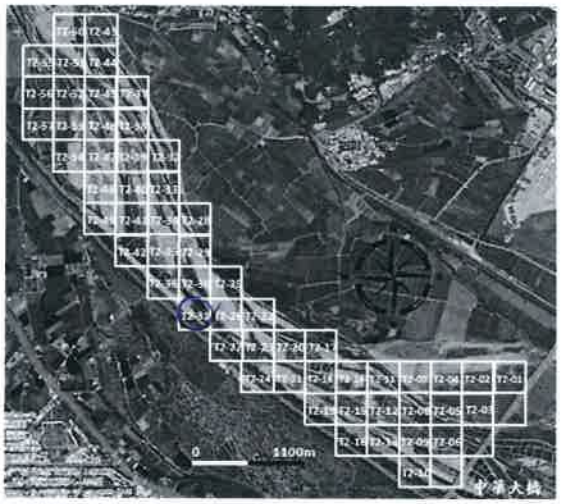

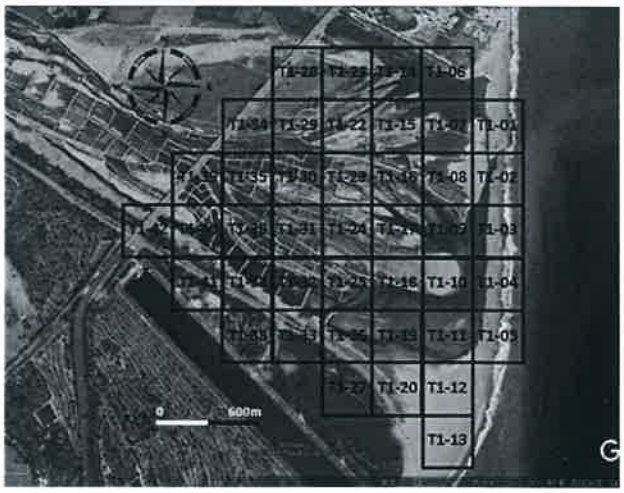

工作進度

上午	時間	如附件
	施作項目	□新土堤 ☑修復土堤 □引水土堤 □其他(　　)
	土堤概估(m)	長：100 m 寬：3.0 m 高：3.0 m
	施工內容	富聯D300及引水線收集 環興D300及引水線收集
下午	時間	如附件
	施作項目	□新土堤 ☑修復土堤 □引水土堤 □其他(　　)
	土堤概估(m)	長：100 m 寬：3.0 m 高：3.0 m
	施工內容	富聯D300及引水線收集 環興D300及引水線收集
未完成範圍/作法		

■ 執行狀況紀錄(含異常狀況及因應對策)

今日富聯D300收集角環興D300收集於及引水線完成。
今日無水一切良好。

簽核：

卑南溪河川揚塵防制實地演練-施工日誌

計畫名稱：109 年度臺東縣卑南溪河川揚塵防制及改善推動計畫
執行單位：富聯工程顧問股份有限公司

■ 施工紀錄

施工日期	110 年 3 月 10 日　星期 □一 □二 ☑三 □四 □五 □六 □日		
天氣狀況	上午 □晴天 ☑陰天 □雨天 下午 ☑晴天 □陰天 □雨天	揚塵狀況	□有 ☑無
施作怪手	□富聯怪手 1 臺 □環保局怪手 1 臺 P300 8	施作地點	□T1 ☑T2 □T3 □T4

■ 工作人數及時數

單位	職稱	姓名				
富聯工程	監工	李紹祺				
	挖掘機司機	簽名檔如附件	機具(型號)	1. P300	2.	3.
當日現場工作人數		□2 ☑3 □4 □5□其他_____	使用量(小時)	8		

■ 工作事項

範圍

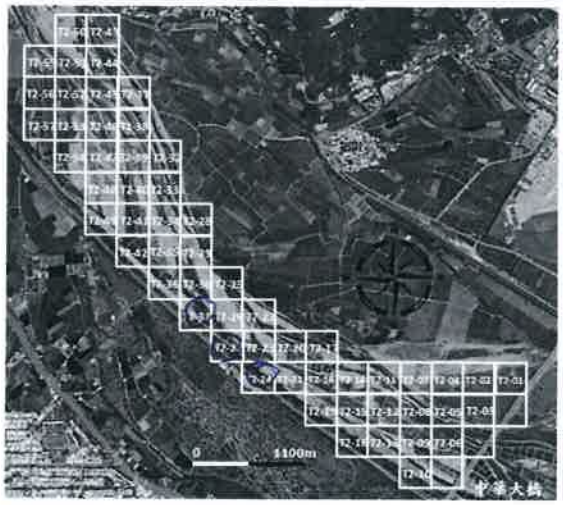

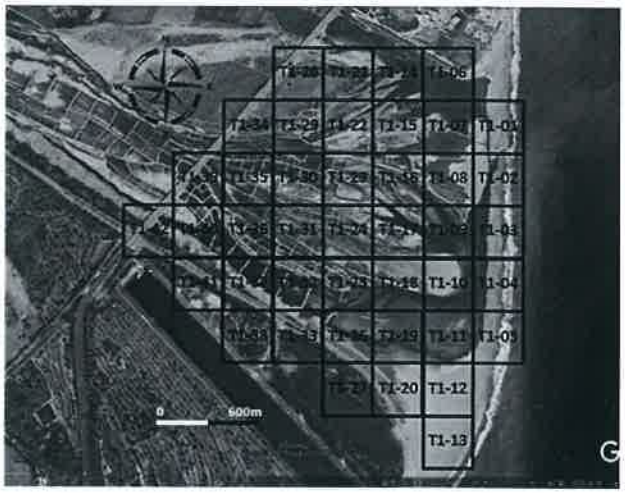

工作進度

上午	時間	如附件
	施作項目	□新土堤 ☑修復土堤 □引水土堤 □其他(　　)
	土堤概估(m)	長：150 m 寬：3.0 m 高：3.0 m
	施工內容	富豐P300左.2刀稻農噴灑 現稻P300左.31稻農噴灑
下午	時間	如附件
	施作項目	□新土堤 ☑修復土堤 □引水土堤 □其他(　　)
	土堤概估(m)	長：150 m 寬：3.0 m 高：3.0 m
	施工內容	富豐P300左.2刀稻農噴灑 現稻P300左.2刀稻農噴灑
未完成範圍/作法		

■ 執行狀況紀錄(含異常狀況及因應對策)

今日富豐P300四稻於左.2刀.左.2刀稻農噴灑洗水 現稻P300四稻於左.31.左.2刀稻農噴灑洗水 今日洗水一刀完成.

簽核：　羅智文

卑南溪河川揚塵防制實地演練-施工日誌

計畫名稱：109 年度臺東縣卑南溪河川揚塵防制及改善推動計畫
執行單位：富聯工程顧問股份有限公司

■ 施工紀錄

施工日期	110 年 3 月 11 日　星期 □一 □二 □三 ☑四 □五 □六 □日		
天氣狀況	上午 ☑晴天 □陰天 □雨天 下午 ☑晴天 □陰天 □雨天	揚塵狀況	□有 ☑無
施作怪手	□富聯怪手 1 臺 □環保局怪手 ____ 臺	施作地點	□T1 ☑T2 □T3 □T4

■ 工作人數及時數

單位	職稱	姓名				
富聯工程	監工	[illegible]				
	挖掘機司機	簽名檔如附件	機具(型號)	1. D200	2.	3.
當日現場工作人數		☑2 □3 □4 □5□其他 ____	使用量(小時)	8		

■ 工作事項

範圍

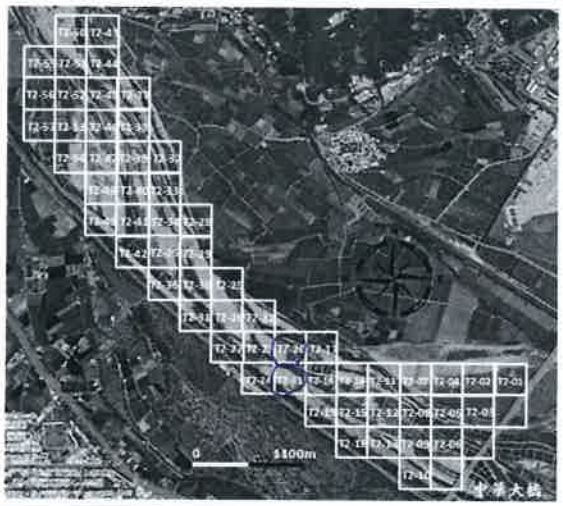

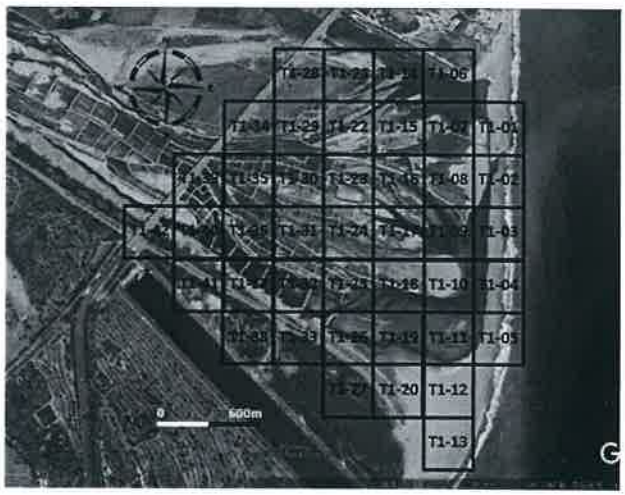

工作進度

上午	時間	如附件
	施作項目	□新土堤 ☑修復土堤 □引水土堤 □其他( )
	土堤概估(m)	長：80 m 寬：>10 m 高：>10 m
	施工內容	噴灑D200及>10噴灑噴霧
下午	時間	如附件
	施作項目	□新土堤 ☑修復土堤 □引水土堤 □其他( )
	土堤概估(m)	長：100 m 寬：>10 m 高：>10 m
	施工內容	噴灑D200及>11噴灑噴霧
未完成範圍/作法		

■ 執行狀況紀錄(含異常狀況及因應對策)

今日噴灑D200噴霧於及>10、及>11噴灑噴霧施工
今日施工一切良好。

簽核：[illegible]

卑南溪河川揚塵防制實地演練-施工日誌

計畫名稱：109 年度臺東縣卑南溪河川揚塵防制及改善推動計畫
執行單位：富聯工程顧問股份有限公司

■ 施工紀錄

施工日期	110 年 3 月 12 日　星期 □一 □二 □三 □四 ☑五 □六 □日		
天氣狀況	上午 ☑晴天 □陰天 □雨天 下午 ☑晴天 □陰天 □雨天	揚塵狀況	□有 ☑無
施作怪手	□富聯怪手 1 臺 □環保局怪手 ____ 臺	施作地點	□T1 ☑T2 □T3 □T4

■ 工作人數及時數

單位	職稱	姓名				
富聯工程	監工	李仲裕				
	挖掘機司機	簽名檔如附件	機具(型號)	1. D200	2.	3.
當日現場工作人數		☑2 □3 □4 □5□其他____	使用量(小時)	8		

■ 工作事項

範圍

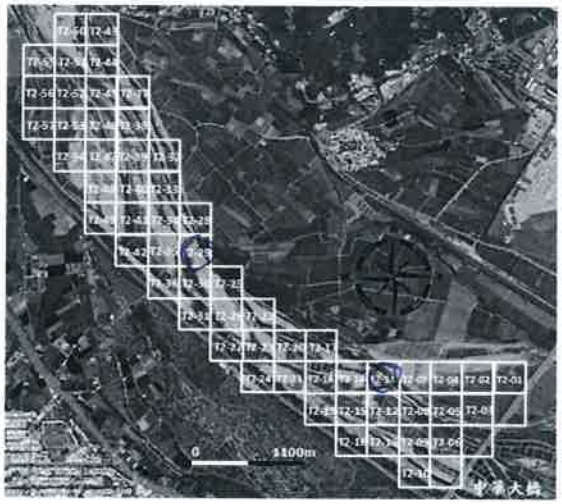

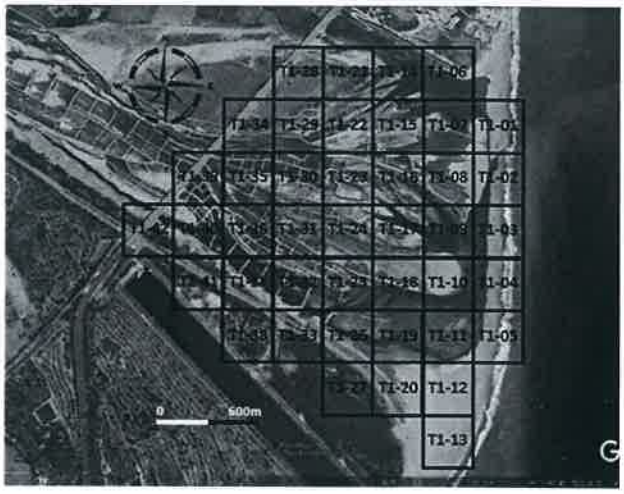

工作進度

上午	時間	如附件
	施作項目	□新土堤 ☑修復土堤 □引水土堤 □其他(　　)
	土堤概估(m)	長：80 m 寬：>10 m 高：>10 m
	施工內容	富聯D200 T2、T5、T2、11、修復土堤.
下午	時間	如附件
	施作項目	□新土堤 ☑修復土堤 □引水土堤 □其他(　　)
	土堤概估(m)	長：70 m 寬：3.0 m 高：>10 m
	施工內容	富聯D200 T2、11 修復土堤.
未完成範圍/作法		

■ 執行狀況紀錄(含異常狀況及因應對策)

今日富聯D200 施工於T2、T5、T2、11 修復土堤施工.
今日施工一切順利.

簽核：　羅智文

卑南溪河川揚塵防制實地演練-施工日誌

計畫名稱：109 年度臺東縣卑南溪河川揚塵防制及改善推動計畫
執行單位：富聯工程顧問股份有限公司

■ 施工紀錄

施工日期	110 年 3 月 15 日　星期 ☑一 □二 □三 □四 □五 □六 □日		
天氣狀況	上午 ☑晴天 □陰天 □雨天 下午 ☑晴天 □陰天 □雨天	揚塵狀況	□有 ☑無
施作怪手	□富聯怪手 1 臺 □環保局怪手 ____ 臺	施作地點	□T1 ☑T2 □T3 □T4

■ 工作人數及時數

單位	職稱	姓名				
富聯工程	監工	李名福				
	挖掘機司機	簽名檔如附件	機具(型號)	1. D200	2.	3.
當日現場工作人數		☑2 □3 □4 □5□其他____	使用量(小時)	8		

■ 工作事項

範圍

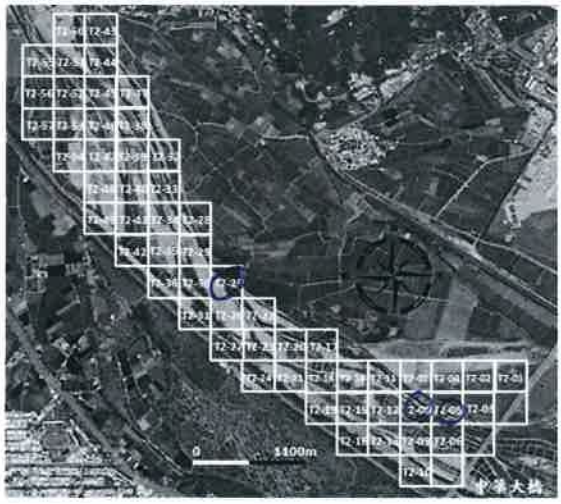

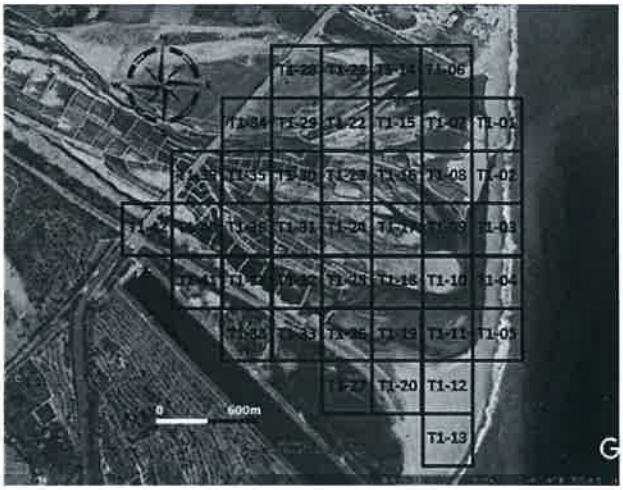

工作進度

上午	時間	如附件
	施作項目	□新土堤 ☑修復土堤 ☑引水土堤 □其他(　　)
	土堤概估(m)	長：100 m 寬：2.0 m 高：2.0 m
	施工內容	富聯D200挖2.5引水挖0.8修復土堤
下午	時間	如附件
	施作項目	□新土堤 ☑修復土堤 ☑引水土堤 □其他(　　)
	土堤概估(m)	長：80 m 寬：2.0 m 高：2.0 m
	施工內容	富聯D200挖0.5修復土堤
未完成範圍/作法		

■ 執行狀況紀錄(含異常狀況及因應對策)

今日富聯D200挖掘於挖2.5、挖0.8、挖0.5引水及修復土堤施作，今日施工一切正常。

簽核：　羅智文

卑南溪河川揚塵防制實地演練-施工日誌

計畫名稱：109 年度臺東縣卑南溪河川揚塵防制及改善推動計畫
執行單位：富聯工程顧問股份有限公司

■ 施工紀錄

施工日期	110 年 3 月 16 日　星期 □一 ☑二 □三 □四 □五 □六 □日		
天氣狀況	上午 ☑晴天 □陰天 □雨天 下午 ☑晴天 □陰天 □雨天	揚塵狀況	□有 ☑無
施作怪手	□富聯怪手 1 臺 □環保局怪手 ____ 臺	施作地點	☑T1 □T2 □T3 □T4

■ 工作人數及時數

單位	職稱	姓名				
富聯工程	監工	李[illegible]				
	挖掘機司機	簽名檔如附件	機具(型號)	1. P200	2.	3.
當日現場工作人數		☑2 □3 □4 □5□其他____	使用量(小時)	8		

■ 工作事項

範圍

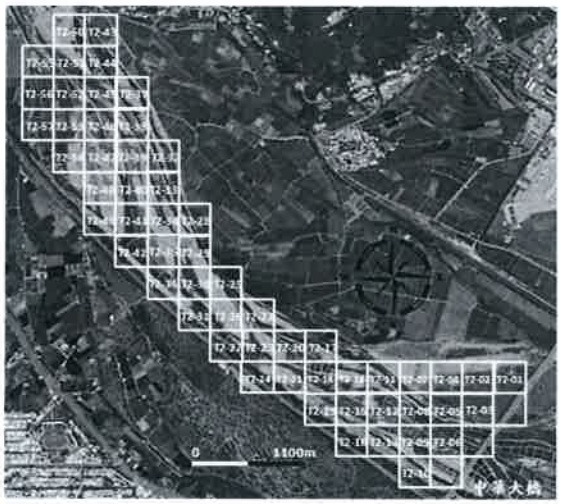

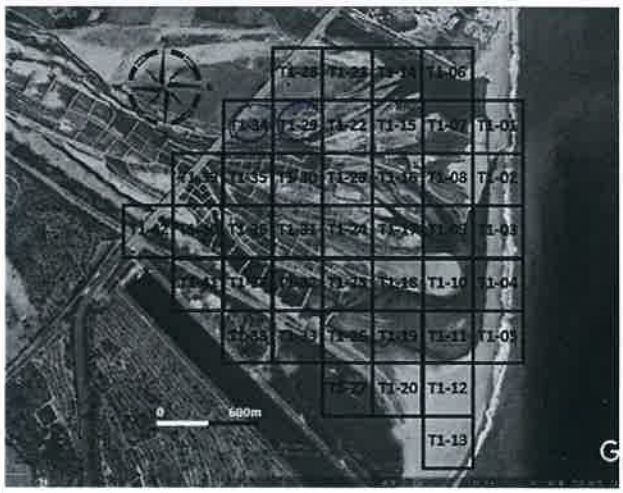

工作進度

上午	時間	如附件
	施作項目	□新土堤 ☑修復土堤 □引水土堤 □其他(　　)
	土堤概估(m)	長：80 m 寬：2.0 m 高：2.0 m
	施工內容	富聯P200 T1-24修復土堤
下午	時間	如附件
	施作項目	□新土堤 ☑修復土堤 □引水土堤 □其他(　　)
	土堤概估(m)	長：80 m 寬：2.0 m 高：2.0 m
	施工內容	富聯P200 T1-29修復土堤
未完成範圍/作法		

■ 執行狀況紀錄(含異常狀況及因應對策)

今日富聯P200施工於T1-24.T1-29修復土堤施工
今日施工順利。

簽核：[illegible]

卑南溪河川揚塵防制實地演練-施工日誌

計畫名稱：109 年度臺東縣卑南溪河川揚塵防制及改善推動計畫
執行單位：富聯工程顧問股份有限公司

■ 施工紀錄

施工日期	110 年 3 月 17 日　星期 □一 □二 ☑三 □四 □五 □六 □日		
天氣狀況	上午 ☑晴天 □陰天 □雨天 下午 ☑晴天 □陰天 □雨天	揚塵狀況	□有 ☑無
施作怪手	□富聯怪手 1 臺 □環保局怪手 ____ 臺	施作地點	□T1 ☑T2 □T3 □T4

■ 工作人數及時數

單位	職稱	姓名				
富聯工程	監工	蔡[illegible]				
	挖掘機司機	簽名檔如附件	機具(型號)	1. PC200	2.	3.
當日現場工作人數		☑2 □3 □4 □5□其他____	使用量(小時)	8		

■ 工作事項

範圍

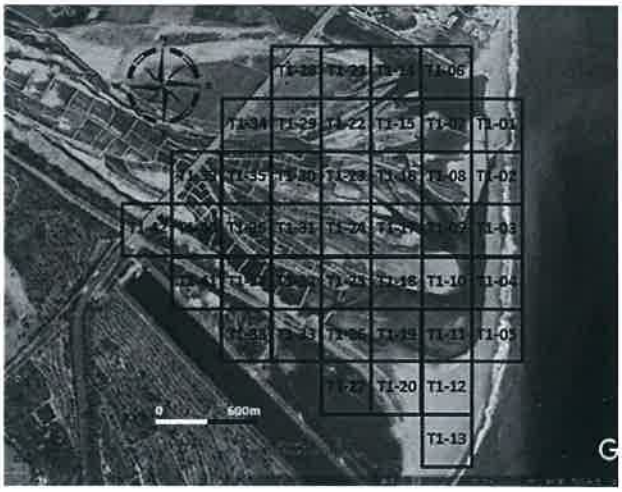

工作進度

上午	時間	如附件
	施作項目	□新土堤 ☑修復土堤 □引水土堤 □其他(　　)
	土堤概估(m)	長：80 m 寬：2.0 m 高：2.0 m
	施工內容	挖掘PC200左、右修復土堤
下午	時間	如附件
	施作項目	□新土堤 ☑修復土堤 □引水土堤 □其他(　　)
	土堤概估(m)	長：80 m 寬：2.0 m 高：2.0 m
	施工內容	挖掘PC200左、右修復土堤
未完成範圍/作法		

■ 執行狀況紀錄(含異常狀況及因應對策)

今日挖掘PC200時間於左、右、右修復土堤
完成. 今日施工順利.

簽核：蔡[illegible]

卑南溪河川揚塵防制實地演練-施工日誌

計畫名稱：109 年度臺東縣卑南溪河川揚塵防制及改善推動計畫
執行單位：富聯工程顧問股份有限公司

■ 施工紀錄

施工日期	110 年 3 月 18 日 星期 □一 □二 □三 ☑四 □五 □六 □日		
天氣狀況	上午 ☑晴天 □陰天 □雨天 下午 ☑晴天 □陰天 □雨天	揚塵狀況	□有 ☑無
施作怪手	□富聯怪手 1 臺 □環保局怪手 ____ 臺	施作地點	☑T1 ☑T2 □T3 □T4

■ 工作人數及時數

單位	職稱	姓名				
富聯工程	監工	詹[illegible]				
	挖掘機司機	簽名檔如附件	機具(型號)	1. D200	2.	3.
當日現場工作人數		☑2 □3 □4 □5□其他 ____	使用量(小時)	8		

■ 工作事項

範圍

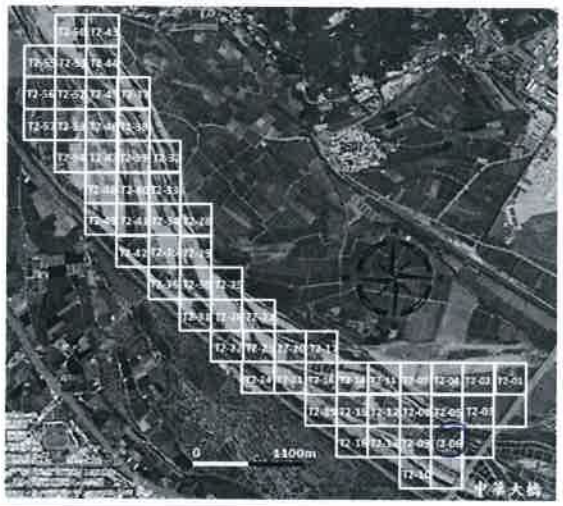

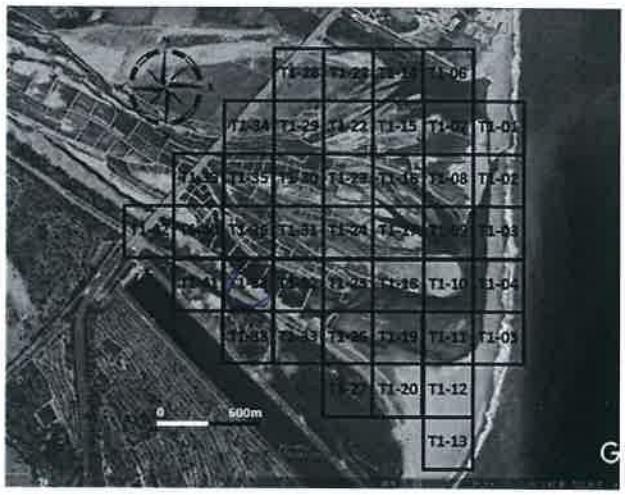

工作進度

上午	時間	如附件
	施作項目	□新土堤 ☑修復土堤 □引水土堤 □其他( )
	土堤概估(m)	長：80 m 寬：2.0 m 高：2.0 m
	施工內容	富豪D200下.06.修復土堤
下午	時間	如附件
	施作項目	□新土堤 ☑修復土堤 □引水土堤 □其他( )
	土堤概估(m)	長：100 m 寬：2.0 m 高：2.0 m
	施工內容	富豪D200下.03修復土堤
未完成範圍/作法		

■ 執行狀況紀錄(含異常狀況及因應對策)

今日富豪D200挖掘於下.06.下.03修復土堤施工.
今日施工一切良好。

簽核：

卑南溪河川揚塵防制實地演練-施工日誌

計畫名稱：109 年度臺東縣卑南溪河川揚塵防制及改善推動計畫
執行單位：富聯工程顧問股份有限公司

■ 施工紀錄

施工日期	110 年 3 月 18 日　星期 □一 □二 □三 □四 ☑五 □六 □日		
天氣狀況	上午 ☑晴天 □陰天 □雨天 下午 ☑晴天 □陰天 □雨天	揚塵狀況	□有 ☑無
施作怪手	□富聯怪手 1 臺 □環保局怪手 ____ 臺	施作地點	☑T1 □T2 □T3 □T4

■ 工作人數及時數

單位	職稱	姓名				
富聯工程	監工	張祐銜				
	挖掘機司機	簽名檔如附件	機具(型號)	1. D200	2.	3.
當日現場工作人數		☑2 □3 □4 □5□其他____	使用量(小時)	8		

■ 工作事項

範圍

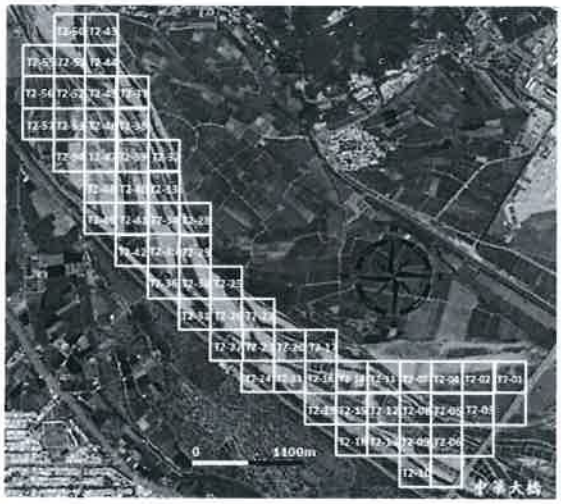

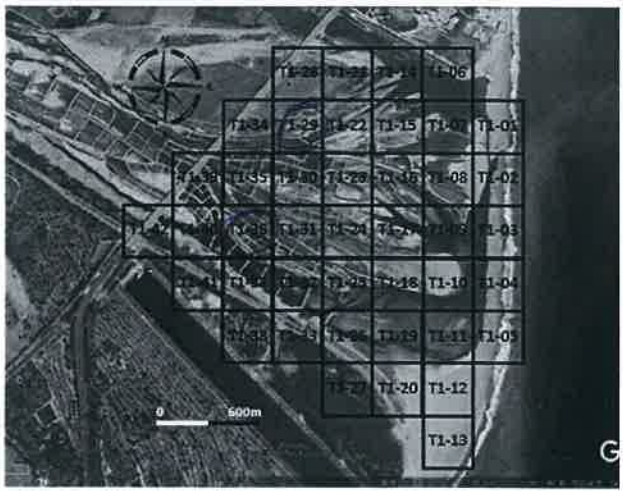

工作進度

上午	時間	如附件
	施作項目	□新土堤 ☑修復土堤 □引水土堤 □其他(　　)
	土堤概估(m)	長：100m 寬：>1.0m 高：>1.0m
	施工內容	富聯D200 T1-26 修復土堤
下午	時間	如附件
	施作項目	□新土堤 ☑修復土堤 □引水土堤 □其他(　　)
	土堤概估(m)	長：100m 寬：>1.0m 高：>1.0m
	施工內容	富聯D200 T1-29 修復土堤
未完成範圍/作法		

■ 執行狀況紀錄(含異常狀況及因應對策)

今日富聯D200挖掘於T1-26、T1-29修復土堤完畢。
今日施工順暢。

簽核：

卑南溪河川揚塵防制實地演練-施工日誌

計畫名稱：109 年度臺東縣卑南溪河川揚塵防制及改善推動計畫
執行單位：富聯工程顧問股份有限公司

■ 施工紀錄

施工日期	110 年 3 月 29 日　星期 ☑一 □二 □三 □四 □五 □六 □日		
天氣狀況	上午 ☑晴天 □陰天 □雨天 下午 ☑晴天 □陰天 □雨天	揚塵狀況	□有 ☑無
施作怪手	□富聯怪手 1 臺 □環保局怪手 ____ 臺	施作地點	□T1 ☑T2 □T3 □T4

■ 工作人數及時數

單位	職稱	姓名				
富聯工程	監工	李紹鑄				
	挖掘機司機	簽名檔如附件	機具(型號)	1. D200	2.	3.
當日現場工作人數		☑2 □3 □4 □5□其他____	使用量(小時)	8		

■ 工作事項

範圍

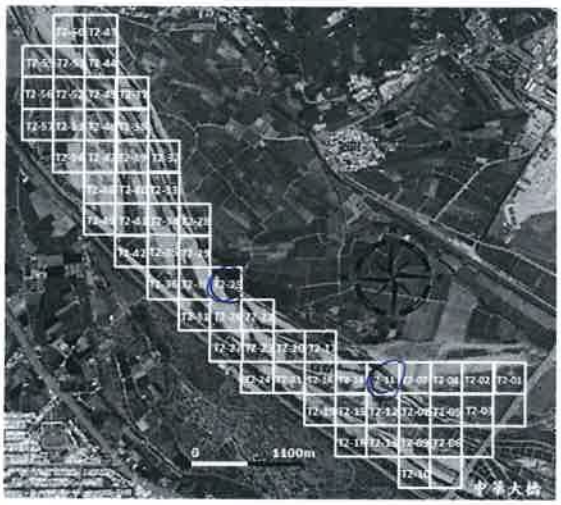

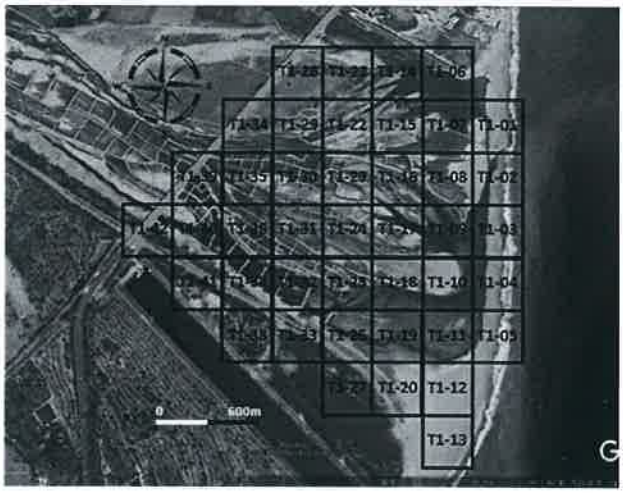

工作進度

上午	時間	如附件
	施作項目	□新土堤 □修復土堤 ☑引水土堤 □其他(　　)
	土堤概估(m)	長：70 m 寬：3.0 m 高：3.0 m
	施工內容	富聯D200在T.15引水土堤
下午	時間	如附件
	施作項目	□新土堤 ☑修復土堤 □引水土堤 □其他(　　)
	土堤概估(m)	長：50 m 寬：3.0 m 高：3.0 m
	施工內容	富聯D200在T.11修復土堤
未完成範圍/作法		

■ 執行狀況紀錄(含異常狀況及因應對策)

今日富聯D200挖掘於T.15 T.11引水土堤及修復土堤
施工. 今日施工順利.

簽核：羅啓賢

卑南溪河川揚塵防制實地演練-施工日誌

計畫名稱：109 年度臺東縣卑南溪河川揚塵防制及改善推動計畫
執行單位：富聯工程顧問股份有限公司

■ 施工紀錄

施工日期	110 年 3 月 30 日　星期 □一 ☑二 □三 □四 □五 □六 □日		
天氣狀況	上午 ☑晴天 □陰天 □雨天 下午 ☑晴天 □陰天 □雨天	揚塵狀況	□有 ☑無
施作怪手	□富聯怪手 1 臺 □環保局怪手 1 臺 D300 4	施作地點	□T1 □T2 □T3 □T4

■ 工作人數及時數

單位	職稱	姓名				
富聯工程	監工	黃仁福				
	挖掘機司機	簽名檔如附件	機具(型號)	1. D300	2.	3.
當日現場工作人數		□2 ☑3 □4 □5□其他_____	使用量(小時)	8		

■ 工作事項

範圍

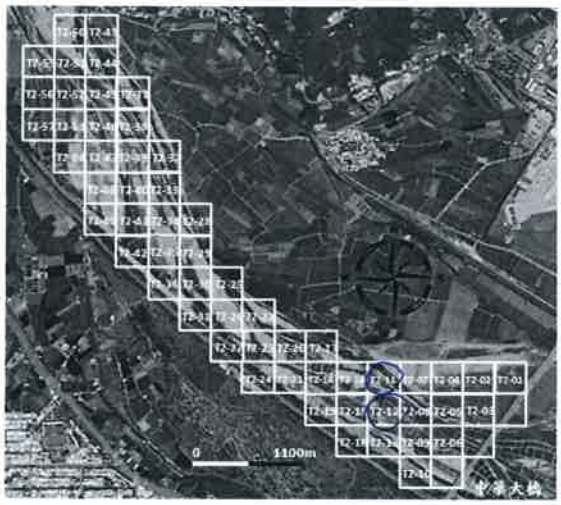

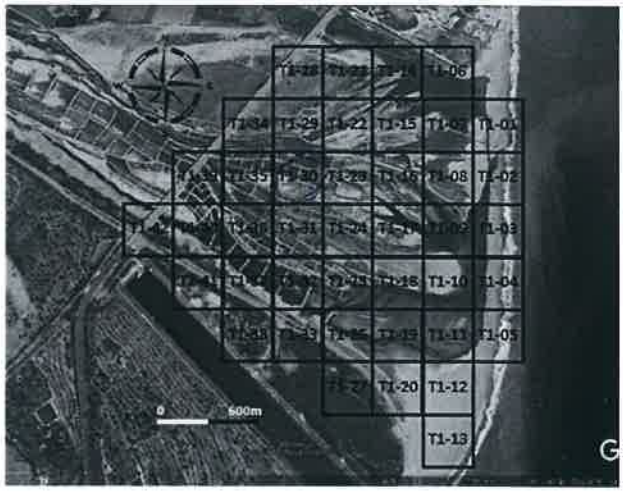

工作進度

上午	時間	如附件
	施作項目	□新土堤 ☑修復土堤 □引水土堤 □其他(　　)
	土堤概估(m)	長：50 m 寬：3.0 m 高：3.0 m
	施工內容	蓋聚D300 T.11 篩選土堆
下午	時間	如附件
	施作項目	□新土堤 ☑修復土堤 □引水土堤 □其他(　　)
	土堤概估(m)	長：150 m 寬：3.0 m 高：3.0 m
	施工內容	蓋聚D300 T.11 篩選土堆 現場D300 T.30 篩選土堆
未完成範圍/作法		

■ 執行狀況紀錄(含異常狀況及因應對策)

今日蓋聚D300挖掘於T.11、T.12篩選土堆施工，現場D300挖掘於T.30篩選土堆施工。今日施工順利。

簽核：

卑南溪河川揚塵防制實地演練-施工日誌

計畫名稱：109 年度臺東縣卑南溪河川揚塵防制及改善推動計畫
執行單位：富聯工程顧問股份有限公司

■ 施工紀錄

施工日期	110 年 3 月 31 日　星期 □一 □二 ☑三 □四 □五 □六 □日		
天氣狀況	上午 ☑晴天 □陰天 □雨天 下午 ☑晴天 □陰天 □雨天	揚塵狀況	□有 ☑無
施作怪手	□富聯怪手 1 臺 □環保局怪手 1 臺 P300	施作地點	☑T1 ☑T2 □T3 □T4

■ 工作人數及時數

單位	職稱	姓名				
富聯工程	監工	黃[illegible]				
	挖掘機司機	簽名檔如附件	機具(型號)	1. P300	2.	3.
當日現場工作人數		□2 ☑3 □4 □5□其他	使用量(小時)	8		

■ 工作事項

範圍

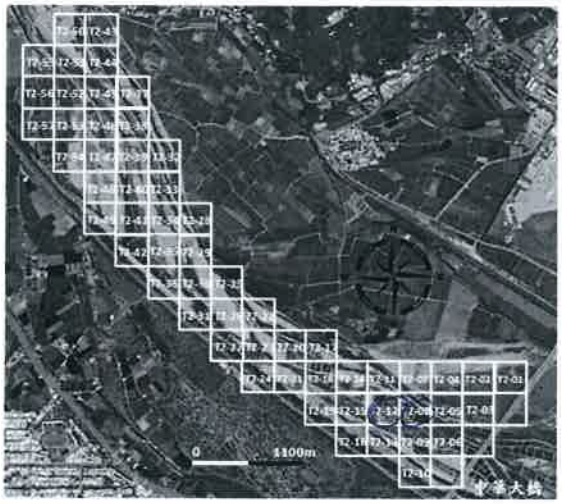

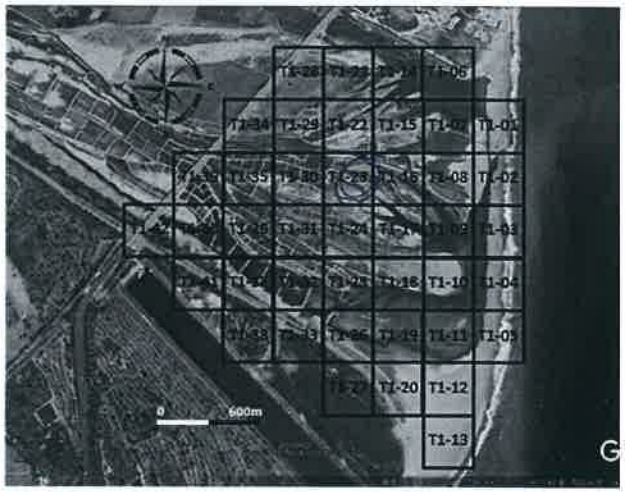

工作進度

上午	時間	如附件
	施作項目	□新土堤 ☑修復土堤 □引水土堤 □其他(　　)
	土堤概估(m)	長：150 m 寬：>10 m 高：>10 m
	施工內容	富豪P300左、1條護坡 環報P300左、3條護坡
下午	時間	如附件
	施作項目	□新土堤 ☑修復土堤 □引水土堤 □其他(　　)
	土堤概估(m)	長：150 m 寬：>10 m 高：>10m
	施工內容	富豪P300左、0.8條護坡 環報P300左、3條護坡
未完成範圍/作法		

■ 執行狀況紀錄(含異常狀況及因應對策)

今日富豪P300砌於左1、左.8條護坡施工 環報P300砌於左、3條護坡 今日施工一切良好。

簽核：[illegible]

110年 3 月

日期	T1	T2
1		
2		
3	環300 40.	成300 25. 27 環300 11.
4		成300 24. 25. 環300 8
5	環300 40. 29.	成300 17. 25.
6		
7		
8		成300 26 環300 31
9		成300 31 環300 31
10		成300 27. 26. 環300 31. 26
11		成300 30. 31.
12		成300 25. 11.
13		
14		
15		成300 25. 08. 05
16	成300 34. 29.	
17		成300 12. 08.
18	成300 37	成300 06
19	成300 36. 29 34.	
20		
21		
22		
23		
24		
25		
26		
27		
28		
29	T	葉300 25. 11.
30	環300 30.	葉300 11. 12.
31	環300 27	葉300 12. 08.