臺東縣政府
Taitung County Government

107年第一次跨局處業務聯繫會議

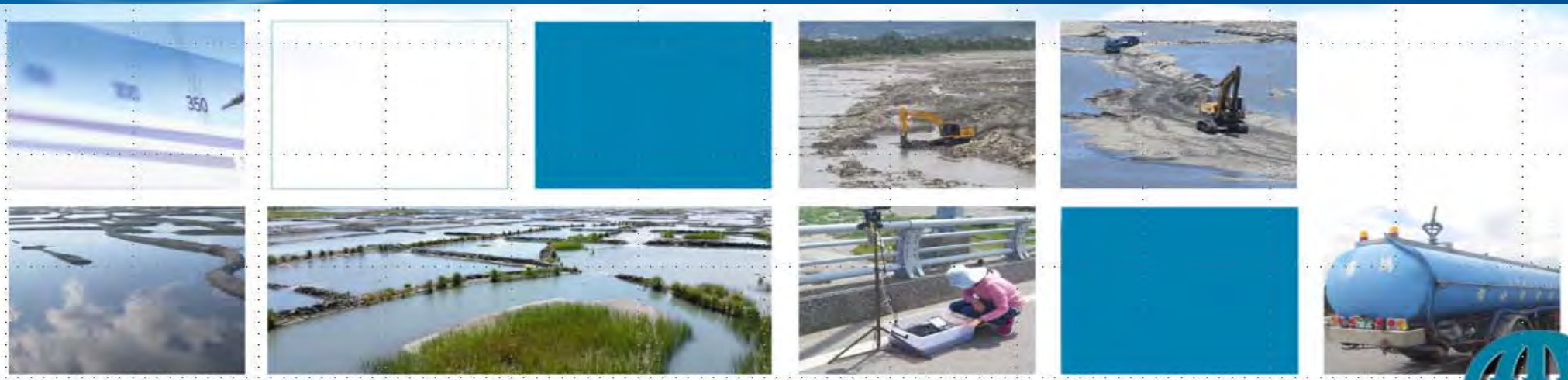

簡報人：莊弘翊 計畫經理

中華民國 107 年 5 月 14 日

MWH 美華集團 now part of Stantec 美華環境科技股份有限公司

簡報大綱

1 計畫執行現況

2 討論事項

- 八河局水覆蓋工程施作情況說明
- 各單位植被種植或防風林種植情況說明
- 協調枯水期或非農忙時期放水時間
- 恢復森林公園林帶功能以減少揚塵危害
- 中華大橋上游開放申請河川公地種植林帶之可行性

議程表

時間	內容	負責單位
13:50~14:00	報到	臺東縣環境保護局
14:00~14:10	主席致詞	臺東縣環境保護局
14:10~15:10	河川揚塵改善方式研討說明	美華環境科技股份有限公司
15:10~15:30	問題討論及臨時動議	臺東縣環境保護局&相關單位
15:30~	散會	

building
A BETTER world

計畫執行現況

背景介紹

河川揚塵抑制現況說明

水覆蓋工法：2011~2018年，持續於維管單位，進行施作與維護。

107年度卑南溪全流域位置圖

施作範圍說明

building
A BETTER world

與各單位協商討論事項

與各單位協商討論事項

▶單位：水利署第八河川局 The 8th River Management Office, WRA

▶討論：106-107年度第八河川局水覆蓋工程施作情況等相關問題，試問：

1)106年度水覆蓋實際施作面積、施作區域位置、投入多少機具能量及成效為何？

2)107年目前預計規劃水覆蓋施作區域、投入能量及施作期間為何？

與各單位協商討論事項(續)

林管處造林區域圖

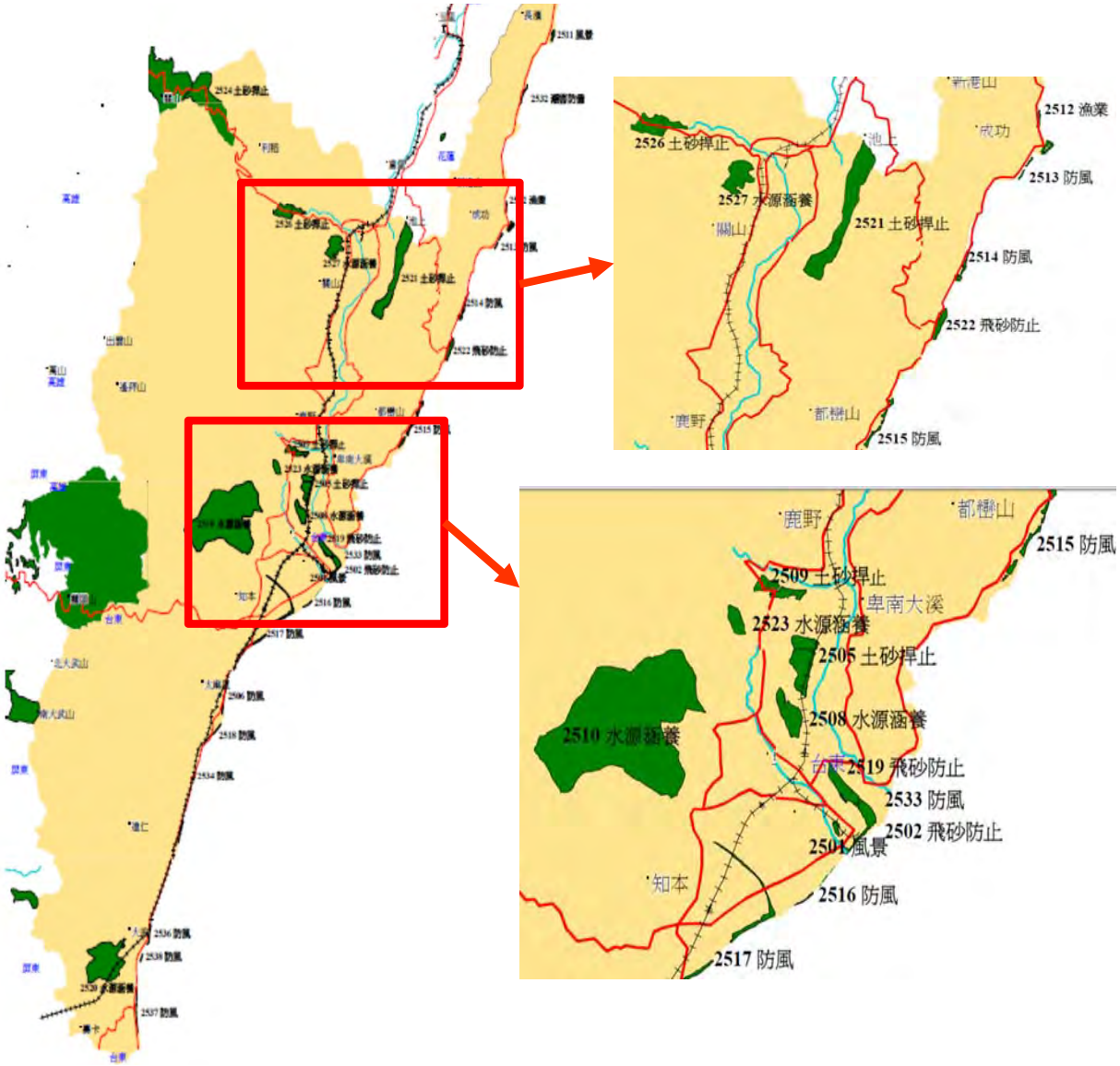

▶單位：水利署第八河川局林管處、農業處等相關單位

▶討論：各單位植被種植或防風林種植情況說明：

1)請各單位提供107年預定種植植被或防風林相關施作規劃

2)請各單位提供目前縣內針對卑南溪流域已種植之植被及防風林之區域圖資或施作時間及面積供各單位參考

與各單位協商討論事項(續)

▶單位：

▶討論：農田水利會枯水期或非農忙時期截水與放水時間資訊，試問：

1)農田水利會針對107年縣內卑南溪截水點(關山與利吉)的截水及放水時間規劃

2)後續是否能將截水放水時間規劃資訊分享給相關單位，以利後續揚塵防制？

利吉截水點

枯水期截水後水量減少

下游水源不足情況

與各單位協商討論事項(續)

- 單位：各相關單位
- 討論：協調恢復森林公園林防風林帶功能以減少揚塵危害

1)目前森林公園林帶後續規劃，須請相關單位說明

台東森林公園

槌球場

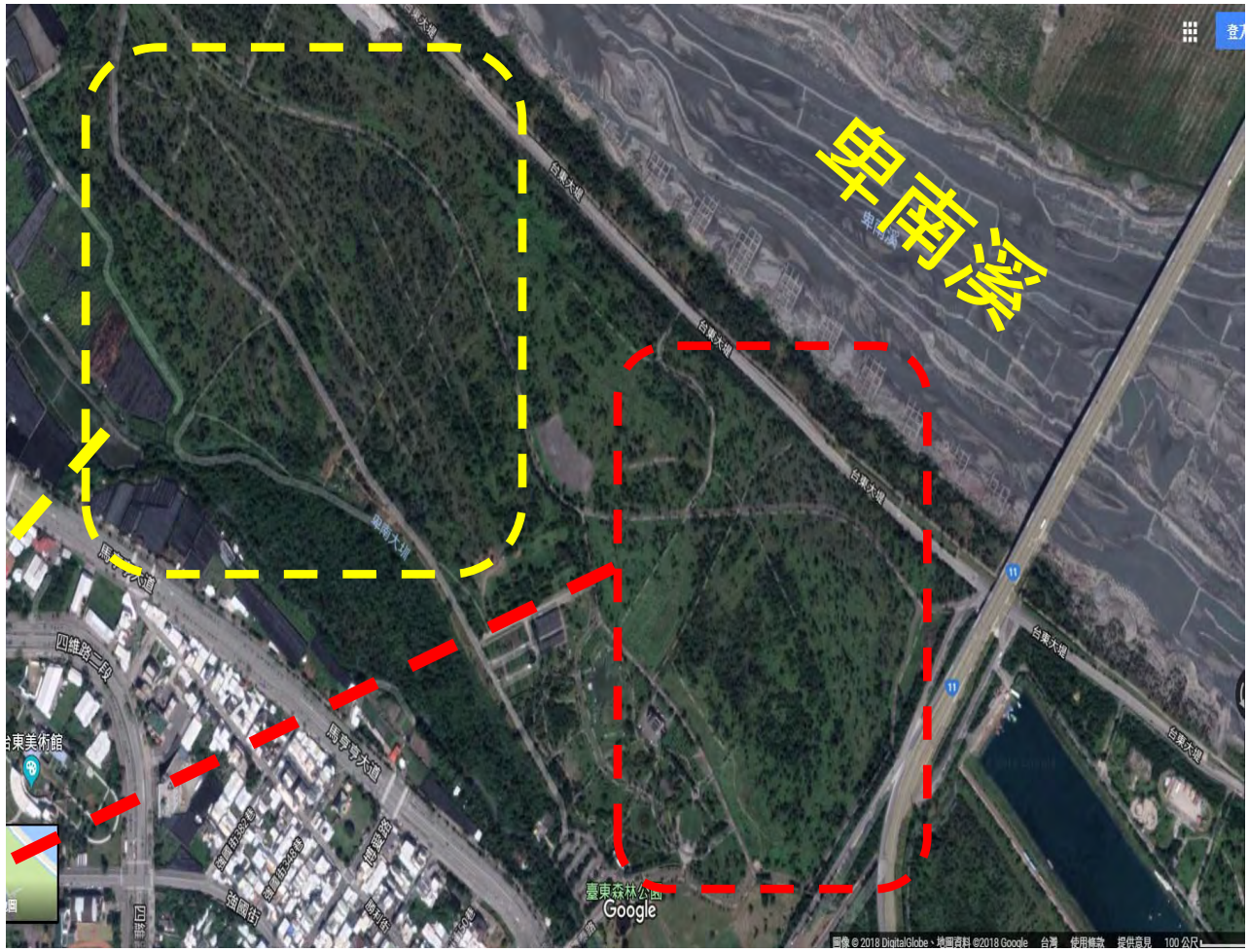

與各單位協商討論事項(續)

- 單位：水利署第八河川局、空軍第七飛行訓練聯隊
- 討論：協調中華大橋上游開放申請河川公地種植林帶之可行性

1)目前森林公園林帶後續規劃，須請相關單位說明

2)後續各部會應如何配合及規劃？

協請八河局說明

building
A BETTER world

宣導會協同辦理事宜

河川揚塵防制相關活動辦理

河川揚塵防制宣導活動

預定辦理

107/05/21 (一)

臺東縣東海國民小學宣導活動

107/06/09 (六)

富岡漁港淨灘活動設攤

本年度已完成1場設攤宣導及4場校園宣導活動，期盼未來有更多單位協同辦理相關活動，共同傳遞揚塵防制理念予臺東民眾，達成揚塵防護共識。

building
A BETTER world

臨時動議

我們謹以最大誠意

最佳的專業品質

用心執行 圓滿完成

MWH

美華集團

美華環境科技股份有限公司