# 卑南溪河川揚塵防制實地演練-施工日誌

計畫名稱：110 年度臺東縣卑南溪河川揚塵防制及改善推動計畫
執行單位：富聯工程顧問股份有限公司

## ■ 施工紀錄

| | | | |
|---|---|---|---|
| 施工日期 | 111 年 2 月 9 日　星期 □一 □二 ☑三 □四 □五 □六 □日 | | |
| 天氣狀況 | 上午 ☑晴天 □陰天 □雨天<br>下午 ☑晴天 □陰天 □雨天 | 揚塵狀況 | □有 ☑無 |
| 施作怪手 | □富聯怪手＿＿＿臺<br>□環保局怪手 1 臺 SK350 4 | 施作地點 | □T1 ☑T2 □T3 □T4 |

## ■ 工作人數及時數

| 單位 | 職稱 | 姓名 | | | | |
|---|---|---|---|---|---|---|
| 富聯工程 | 監工 | 李[illegible] | | | | |
| | 挖掘機司機 | 簽名檔如附件 | 機具(型號) | 1. | 2. | 3. |
| 當日現場工作人數 | | ☑2 □3 □4 □5□其他＿＿＿ | 使用量(小時) | | | |

## ■ 工作事項

範圍

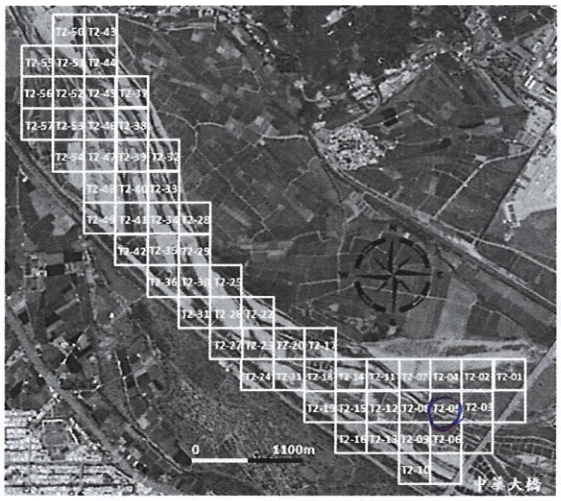


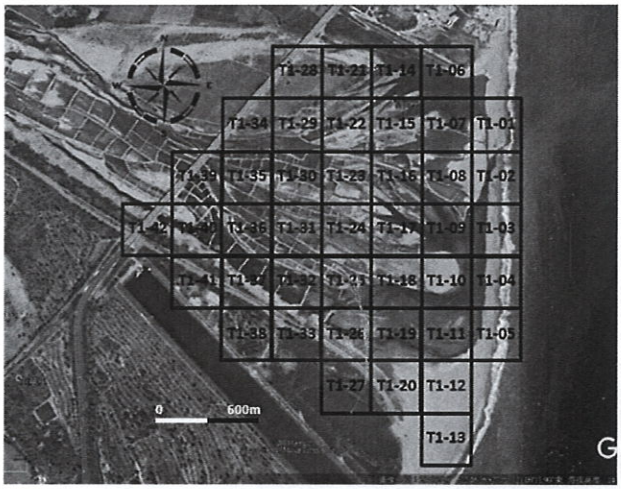


工作進度

| | | |
|---|---|---|
| 上午 | 時間 | 如附件 |
| | 施作項目 | □新土堤　□修復土堤　□引水土堤　□其他(　　) |
| | 土堤概估(m) | 長：　　m 寬：　　m 高：　　m |
| | 施工內容 | |
| 下午 | 時間 | 如附件 |
| | 施作項目 | □新土堤　☑修復土堤　□引水土堤　□其他(　　) |
| | 土堤概估(m) | 長：　　m 寬：　　m 高：　　m |
| | 施工內容 | 環保局SK350左、05滯洪池 |
| 未完成範圍/作法 | | |

## ■ 執行狀況紀錄(含異常狀況及因應對策)

今日環保局SK350針對左、05滯洪池施工
今日施工順利完畢

簽核：羅智文

# 卑南溪河川揚塵防制實地演練-施工日誌

計畫名稱：110 年度臺東縣卑南溪河川揚塵防制及改善推動計畫
執行單位：富聯工程顧問股份有限公司

## ■ 施工紀錄

| | | | |
|---|---|---|---|
| 施工日期 | 111 年 2 月 10 日　星期 □一 □二 □三 ☑四 □五 □六 □日 | | |
| 天氣狀況 | 上午 ☑晴天 □陰天 □雨天<br>下午 ☑晴天 □陰天 □雨天 | 揚塵狀況 | □有 ☑無 |
| 施作怪手 | □富聯怪手＿＿＿臺<br>□環保局怪手 1 臺 SK350 8 | 施作地點 | □T1 ☑T2 □T3 □T4 |

## ■ 工作人數及時數

| 單位 | 職稱 | 姓名 | | | | |
|---|---|---|---|---|---|---|
| 富聯工程 | 監工 | [illegible] | | | | |
| | 挖掘機司機 | 簽名檔如附件 | 機具(型號) | 1. | 2. | 3. |
| 當日現場工作人數 | | ☑2 □3 □4 □5□其他＿＿＿ | 使用量(小時) | | | |

## ■ 工作事項

範圍

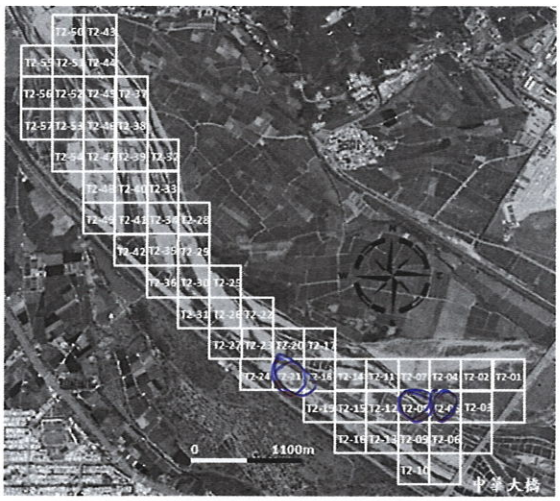


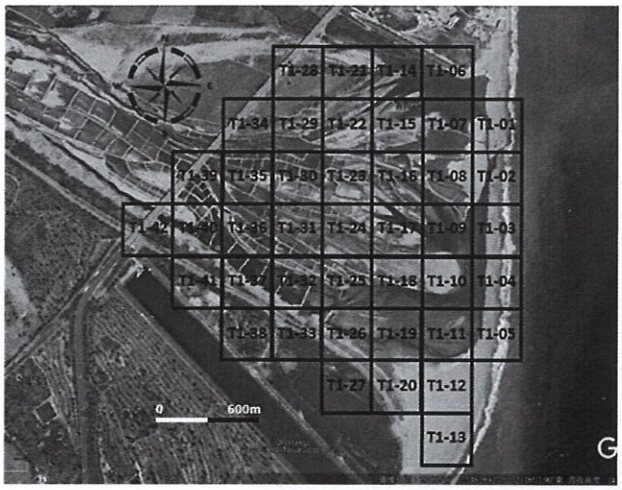


工作進度

| | | |
|---|---|---|
| 上午 | 時間 | 如附件 |
| | 施作項目 | □新土堤 ☑修復土堤 □引水土堤 □其他(　　) |
| | 土堤概估(m) | 長：100 m 寬：3.0 m 高：3.0 m |
| | 施工內容 | 環保局SK350左.05.左.08修復e堤. |
| 下午 | 時間 | 如附件 |
| | 施作項目 | □新土堤 ☑修復土堤 □引水土堤 □其他(　　) |
| | 土堤概估(m) | 長：110 m 寬：3.0 m 高：3.0 m |
| | 施工內容 | 環保局SK350左.11修復e堤. |
| 未完成範圍/作法 | | |

## ■ 執行狀況紀錄(含異常狀況及因應對策)

今日環保局SK350由於左.05、左.08、左.11修復e堤完成下.
今日施工一切平安.

簽核：羅智文

# 卑南溪河川揚塵防制實地演練-施工日誌

計畫名稱：110 年度臺東縣卑南溪河川揚塵防制及改善推動計畫
執行單位：富聯工程顧問股份有限公司

## ■ 施工紀錄

| | | | |
|---|---|---|---|
| 施工日期 | 111年2月11日　星期 □一 □二 □三 □四 ☑五 □六 □日 | | |
| 天氣狀況 | 上午 ☑晴天 □陰天 □雨天<br>下午 ☑晴天 □陰天 □雨天 | 揚塵狀況 | □有 ☑無 |
| 施作怪手 | □富聯怪手＿＿＿臺<br>□環保局怪手 1 臺 SK250 | 施作地點 | □T1 □T2 □T3 □T4 |

## ■ 工作人數及時數

8

| 單位 | 職稱 | 姓名 | | | | |
|---|---|---|---|---|---|---|
| 富聯工程 | 監工 | [illegible] | | | | |
| | 挖掘機司機 | 簽名檔如附件 | 機具(型號) | 1. | 2. | 3. |
| 當日現場工作人數 | | □2 □3 □4 □5□其他＿＿＿ | 使用量(小時) | | | |

## ■ 工作事項

範圍

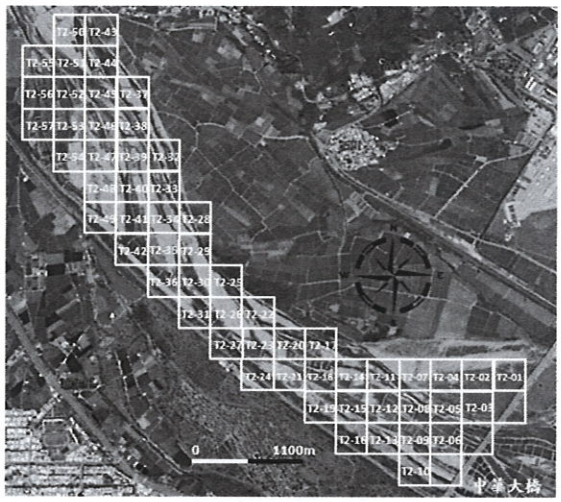


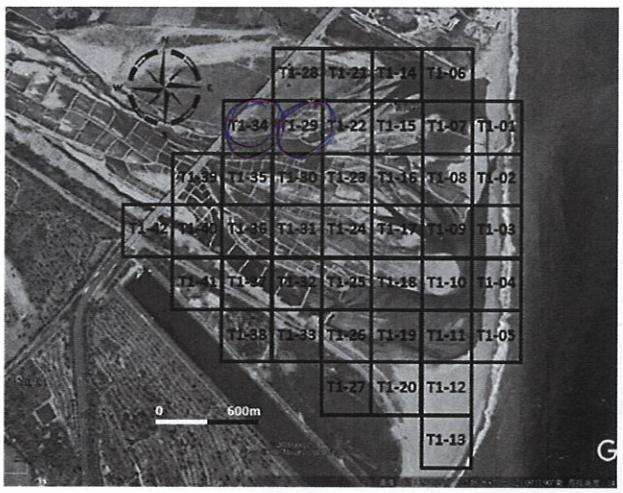


工作進度

| | | |
|---|---|---|
| 上午 | 時間 | 如附件 |
| | 施作項目 | □新土堤 ☑修復土堤 □引水土堤 □其他(　　) |
| | 土堤概估(m) | 長：100 m 寬：3.0 m 高：3.0 m |
| | 施工內容 | 現場SK250 T1.29.修復土堤 |
| 下午 | 時間 | 如附件 |
| | 施作項目 | □新土堤 ☑修復土堤 □引水土堤 □其他(　　) |
| | 土堤概估(m) | 長：100 m 寬：3.0 m 高：3.0 m |
| | 施工內容 | 現場SK250 T1.34修復土堤 |
| 未完成範圍/作法 | | |

## ■ 執行狀況紀錄(含異常狀況及因應對策)

今日現場SK250 暫停於T1.29. T1.34修復土堤施工
今日施工一切順利

簽核：羅智文

# 卑南溪河川揚塵防制實地演練-施工日誌

計畫名稱：110 年度臺東縣卑南溪河川揚塵防制及改善推動計畫
執行單位：富聯工程顧問股份有限公司

## ■ 施工紀錄

| | | | |
|---|---|---|---|
| 施工日期 | 111年 2 月 14 日　星期 ☑一 □二 □三 □四 □五 □六 □日 | | |
| 天氣狀況 | 上午 □晴天 ☑陰天 □雨天<br>下午 □晴天 ☑陰天 □雨天 | 揚塵狀況 | □有 ☑無 |
| 施作怪手 | □富聯怪手_____臺<br>□環保局怪手 1 臺 SK250 | 施作地點 | □T1 ☑T2 □T3 □T4 |

## ■ 工作人數及時數

| 單位 | 職稱 | 姓名 | | | | |
|---|---|---|---|---|---|---|
| 富聯工程 | 監工 | 詹竹甫 | | | | |
| | 挖掘機司機 | 簽名檔如附件 | 機具(型號) | 1. | 2. | 3. |
| 當日現場工作人數 | | □2 □3 □4 □5□其他_____ | 使用量(小時) | | | |

## ■ 工作事項

範圍

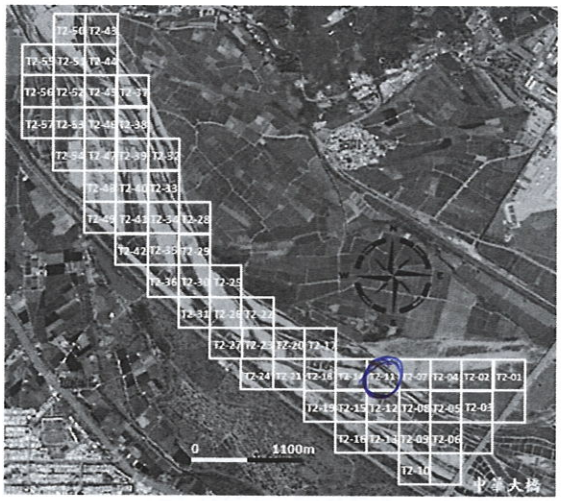


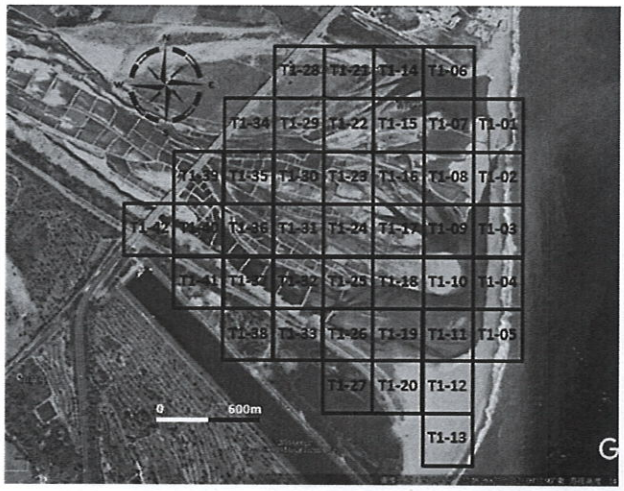


工作進度

| | | |
|---|---|---|
| 上午 | 時間 | 如附件 |
| | 施作項目 | □新土堤 ☑修復土堤 □引水土堤 □其他(　　) |
| | 土堤概估(m) | 長：80 m 寬：3.0 m 高：3.0 m |
| | 施工內容 | 環保局SK250反川修復堤. |
| 下午 | 時間 | 如附件 |
| | 施作項目 | □新土堤 ☑修復土堤 □引水土堤 □其他(　　) |
| | 土堤概估(m) | 長：80 m 寬：3.0 m 高：3.0 m |
| | 施工內容 | 環保局SK250反川修復堤. |
| 未完成範圍/作法 | | |

## ■ 執行狀況紀錄(含異常狀況及因應對策)

今日環保局SK250挖手於反川修復堤施工.
今日施工一切順利.

簽核：羅智文

# 卑南溪河川揚塵防制實地演練-施工日誌

計畫名稱：110 年度臺東縣卑南溪河川揚塵防制及改善推動計畫
執行單位：富聯工程顧問股份有限公司

## ■ 施工紀錄

| | | | |
|---|---|---|---|
| 施工日期 | 11/年 2月 15日　星期 □一 ☑二 □三 □四 □五 □六 □日 | | |
| 天氣狀況 | 上午 ☑晴天 □陰天 □雨天<br>下午 ☑晴天 □陰天 □雨天 | 揚塵狀況 | □有 ☑無 |
| 施作怪手 | □富聯怪手_____臺<br>□環保局怪手 1 臺 SK350 | 施作地點 | □T1 ☑T2 □T3 □T4 |

## ■ 工作人數及時數

86.

| 單位 | 職稱 | 姓名 | | | | |
|---|---|---|---|---|---|---|
| 富聯工程 | 監工 | [illegible] | | | | |
| | 挖掘機司機 | 簽名檔如附件 | 機具(型號) | 1. | 2. | 3. |
| 當日現場工作人數 | | ☑2 □3 □4 □5□其他_____ | 使用量(小時) | | | |

## ■ 工作事項

範圍

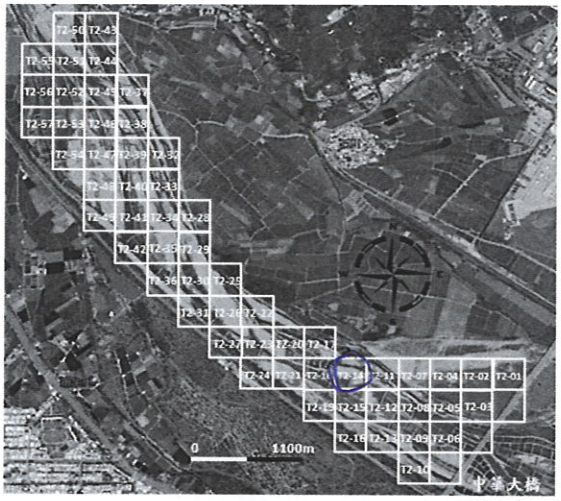


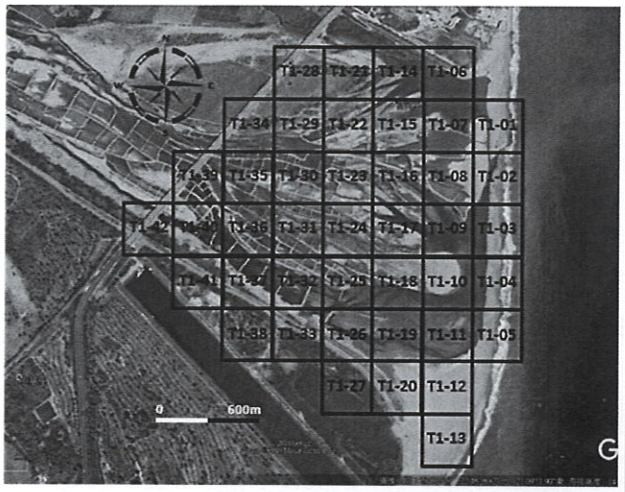


工作進度

| | | |
|---|---|---|
| 上午 | 時間 | 如附件 |
| | 施作項目 | □新土堤 ☑修復土堤 □引水土堤 □其他(　　) |
| | 土堤概估(m) | 長：80 m 寬：3.0 m 高：3.0 m |
| | 施工內容 | 現場調SK350石、以備長e堤. |
| 下午 | 時間 | 如附件 |
| | 施作項目 | □新土堤 ☑修復土堤 □引水土堤 □其他(　　) |
| | 土堤概估(m) | 長：50 m 寬：3.0 m 高：3.0 m |
| | 施工內容 | 現場調SK350石、以備長e堤 |
| 未完成範圍/作法 | | |

## ■ 執行狀況紀錄(含異常狀況及因應對策)

今日現場調SK350挖掘於石、以備長e堤施工
下午現場調SK350挖掘請假2小時、今日施工一切正常

簽核：羅智文

# 卑南溪河川揚塵防制實地演練-施工日誌

計畫名稱：110 年度臺東縣卑南溪河川揚塵防制及改善推動計畫
執行單位：富聯工程顧問股份有限公司

## ■ 施工紀錄

| | | | |
|---|---|---|---|
| 施工日期 | 111 年 2 月 16 日　星期 □一 □二 ☑三 □四 □五 □六 □日 | | |
| 天氣狀況 | 上午 ☑晴天 □陰天 □雨天<br>下午 ☑晴天 □陰天 □雨天 | 揚塵狀況 | □有 ☑無 |
| 施作怪手 | □富聯怪手＿＿＿臺<br>□環保局怪手 1 臺 SK350 | 施作地點 | □T1 ☑T2 □T3 □T4 |

## ■ 工作人數及時數

| 單位 | 職稱 | 姓名 | | | | |
|---|---|---|---|---|---|---|
| 富聯工程 | 監工 | 林昭榮 | | | | |
| | 挖掘機司機 | 簽名檔如附件 | 機具(型號) | 1. | 2. | 3. |
| 當日現場工作人數 | | ☑2 □3 □4 □5□其他＿＿＿ | 使用量(小時) | | | |

## ■ 工作事項

範圍

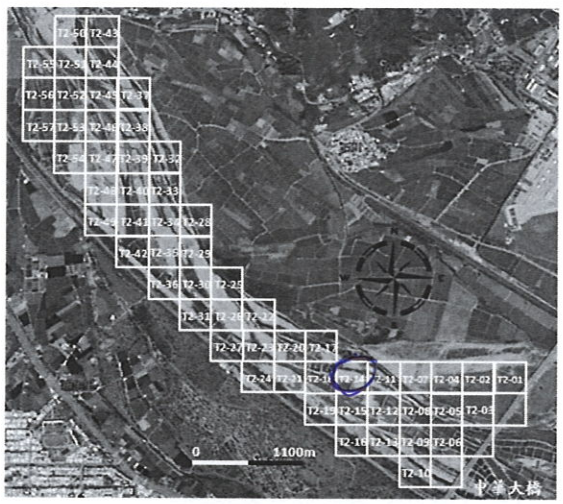


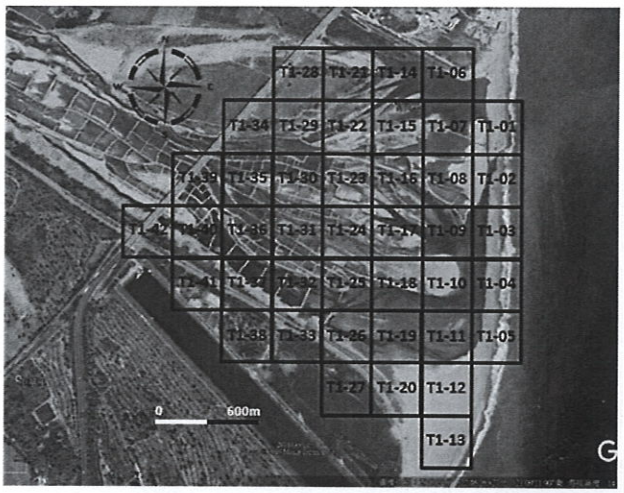


工作進度

| | | |
|---|---|---|
| 上午 | 時間 | 如附件 |
| | 施作項目 | □新土堤 ☑修復土堤 □引水土堤 □其他(　　) |
| | 土堤概估(m) | 長：50 m 寬：3.0 m 高：3.0 m |
| | 施工內容 | 挖掘機SK350下方14公尺e處 |
| 下午 | 時間 | 如附件 |
| | 施作項目 | □新土堤 □修復土堤 □引水土堤 □其他(　　) |
| | 土堤概估(m) | 長：　m 寬：　m 高：　m |
| | 施工內容 | 局內部停停車教育訓練 |
| 未完成範圍/作法 | | |

## ■ 執行狀況紀錄(含異常狀況及因應對策)

今日挖掘機SK350施工下於下方14公尺e處施工 下午因局內部停停車教育訓練休息 今日施工一切正常

簽核：羅智文

# 卑南溪河川揚塵防制實地演練-施工日誌

計畫名稱：110 年度臺東縣卑南溪河川揚塵防制及改善推動計畫
執行單位：富聯工程顧問股份有限公司

## ■ 施工紀錄

| | | | |
|---|---|---|---|
| 施工日期 | 111年 2月 17日　星期 □一 □二 □三 ☑四 □五 □六 □日 | | |
| 天氣狀況 | 上午 ☑晴天 □陰天 □雨天<br>下午 ☑晴天 □陰天 □雨天 | 揚塵狀況 | □有 ☑無 |
| 施作怪手 | □富聯怪手＿＿＿臺<br>□環保局怪手 1 臺 SK350 8 | 施作地點 | □T1 ☑T2 □T3 □T4 |

## ■ 工作人數及時數

| 單位 | 職稱 | 姓名 | | | | |
|---|---|---|---|---|---|---|
| 富聯工程 | 監工 | [illegible] | | | | |
| | 挖掘機司機 | 簽名檔如附件 | 機具(型號) | 1. | 2. | 3. |
| 當日現場工作人數 | | ☑2 □3 □4 □5□其他＿＿＿ | 使用量(小時) | | | |

## ■ 工作事項

範圍

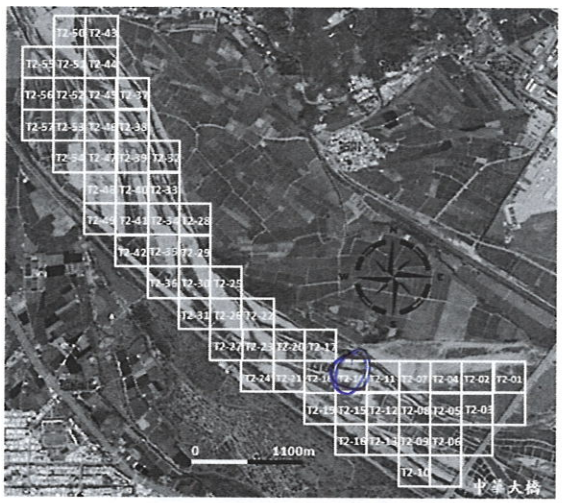


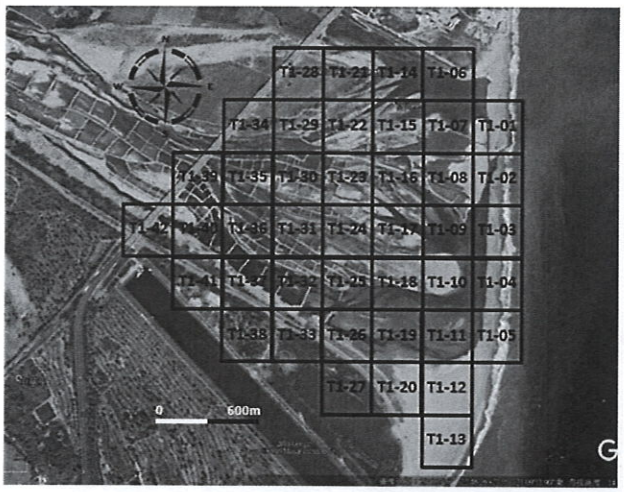


工作進度

| | | |
|---|---|---|
| 上午 | 時間 | 如附件 |
| | 施作項目 | □新土堤 ☑修復土堤 □引水土堤 □其他(　　) |
| | 土堤概估(m) | 長：30 m 寬：3.0 m 高：3.0 m |
| | 施工內容 | 環保局SK350反.以.搭配e機. |
| 下午 | 時間 | 如附件 |
| | 施作項目 | □新土堤 ☑修復土堤 □引水土堤 □其他(　　) |
| | 土堤概估(m) | 長：30 m 寬：3.0 m 高：3.0 m |
| | 施工內容 | 環保局SK350反.以搭配e機. |
| 未完成範圍/作法 | | |

## ■ 執行狀況紀錄(含異常狀況及因應對策)

今日環保局SK350時於反.以搭配e機施工.
今日施工一切平安.

簽核：羅智文

# 卑南溪河川揚塵防制實地演練-施工日誌

計畫名稱：110 年度臺東縣卑南溪河川揚塵防制及改善推動計畫
執行單位：富聯工程顧問股份有限公司

## ■ 施工紀錄

| | | | |
|---|---|---|---|
| 施工日期 | 111年 2 月 18 日　星期 □一 □二 □三 □四 ☑五 □六 □日 | | |
| 天氣狀況 | 上午 ☑晴天 □陰天 □雨天<br>下午 ☑晴天 □陰天 □雨天 | 揚塵狀況 | □有 ☑無 |
| 施作怪手 | □富聯怪手＿＿＿臺<br>□環保局怪手 1 臺 SK350 | 施作地點 | □T1 ☑T2 □T3 □T4 |

## ■ 工作人數及時數

| 單位 | 職稱 | 姓名 | | | | |
|---|---|---|---|---|---|---|
| 富聯工程 | 監工 | 8 | | | | |
| | 挖掘機司機 | 簽名檔如附件 | 機具(型號) | 1. | 2. | 3. |
| 當日現場工作人數 | | ☑2 □3 □4 □5□其他＿＿＿ | 使用量(小時) | | | |

## ■ 工作事項

範圍

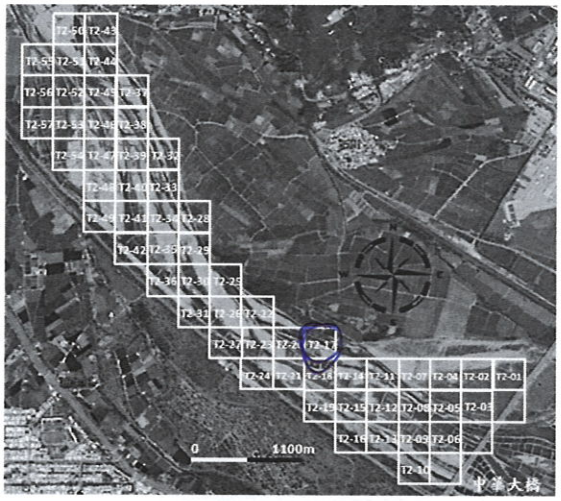


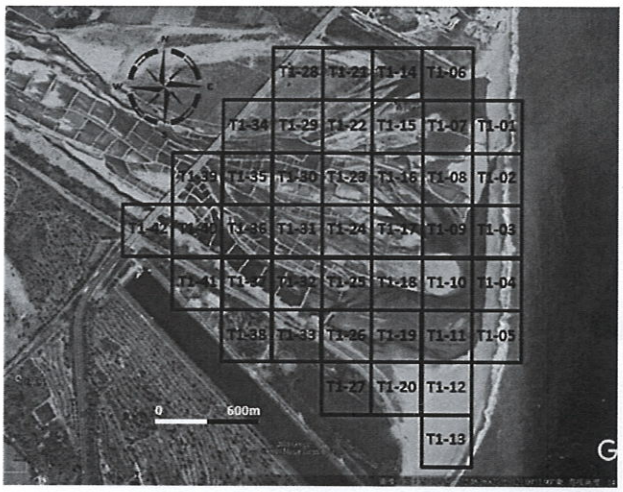


工作進度

| | | |
|---|---|---|
| 上午 | 時間 | 如附件 |
| | 施作項目 | □新土堤 ☑修復土堤 □引水土堤 □其他(　　) |
| | 土堤概估(m) | 長：30 m 寬：3.0 m 高：3.0 m |
| | 施工內容 | 環保局SK350左、右箱養護 |
| 下午 | 時間 | 如附件 |
| | 施作項目 | □新土堤 ☑修復土堤 □引水土堤 □其他(　　) |
| | 土堤概估(m) | 長：30 m 寬：3.0 m 高：3.0 m |
| | 施工內容 | 環保局SK350左、右箱養護 |
| 未完成範圍/作法 | | |

## ■ 執行狀況紀錄(含異常狀況及因應對策)

今日環保局SK350左、右箱養護繼續下
今日施工一切平安

簽核：羅智文

# 卑南溪河川揚塵防制實地演練-施工日誌

計畫名稱：110 年度臺東縣卑南溪河川揚塵防制及改善推動計畫
執行單位：富聯工程顧問股份有限公司

## ■ 施工紀錄

| | | | |
|---|---|---|---|
| 施工日期 | 11 年 2 月 2 日　星期 ☑一 □二 □三 □四 □五 □六 □日 | | |
| 天氣狀況 | 上午 □晴天 ☑陰天 □雨天<br>下午 □晴天 ☑陰天 □雨天 | 揚塵狀況 | □有 ☑無 |
| 施作怪手 | □富聯怪手＿＿＿臺<br>□環保局怪手 1 臺 SK350 | 施作地點 | □T1 ☑T2 □T3 □T4 |

## ■ 工作人數及時數

8

| 單位 | 職稱 | 姓名 | | | | |
|---|---|---|---|---|---|---|
| 富聯工程 | 監工 | 李銘輝 | | | | |
| | 挖掘機司機 | 簽名檔如附件 | 機具(型號) | 1. | 2. | 3. |
| 當日現場工作人數 | | ☑2 □3 □4 □5□其他＿＿＿ | 使用量(小時) | | | |

## ■ 工作事項

範圍

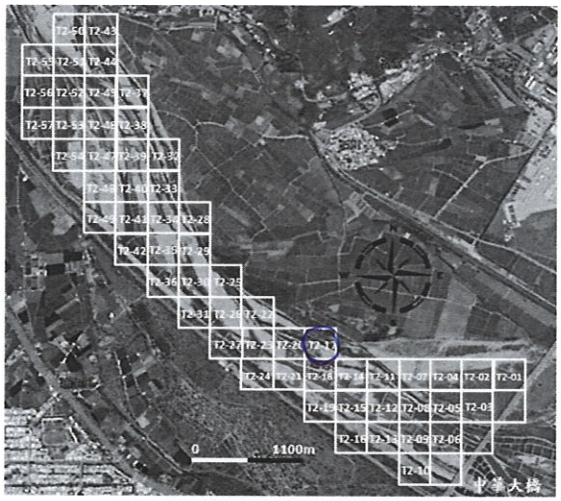


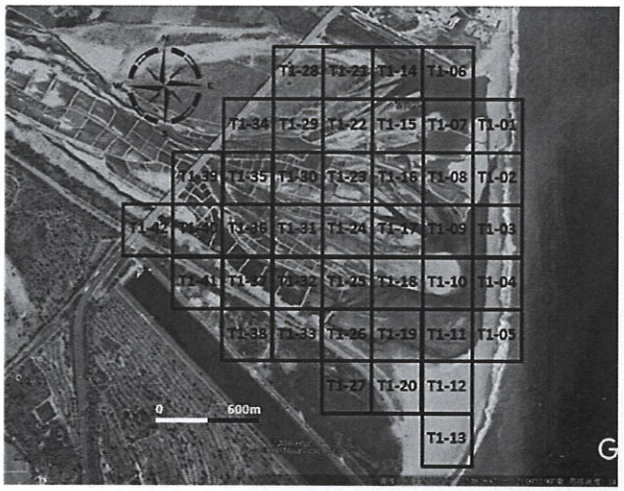


工作進度

| | | |
|---|---|---|
| 上午 | 時間 | 如附件 |
| | 施作項目 | □新土堤 ☑修復土堤 □引水土堤 □其他(　　) |
| | 土堤概估(m) | 長：50 m 寬：3.0 m 高：3.0 m |
| | 施工內容 | 環保局SK350挖、裝載機 |
| 下午 | 時間 | 如附件 |
| | 施作項目 | □新土堤 ☑修復土堤 □引水土堤 □其他(　　) |
| | 土堤概估(m) | 長：40 m 寬：3.0 m 高：3.0 m |
| | 施工內容 | 環保局SK350挖、裝載機 |
| 未完成範圍/作法 | | |

## ■ 執行狀況紀錄(含異常狀況及因應對策)

今日環保局SK350挖掘機、裝載機施作
今日施工一切平安

簽核：羅智文

# 卑南溪河川揚塵防制實地演練-施工日誌

計畫名稱：110 年度臺東縣卑南溪河川揚塵防制及改善推動計畫
執行單位：富聯工程顧問股份有限公司

## ■ 施工紀錄

| | | | |
|---|---|---|---|
| 施工日期 | 111年 2 月 22 日　星期 □一 ☑二 □三 □四 □五 □六 □日 | | |
| 天氣狀況 | 上午 □晴天 ☑陰天 □雨天<br>下午 □晴天 ☑陰天 □雨天 | 揚塵狀況 | □有 ☑無 |
| 施作怪手 | □富聯怪手_____臺<br>□環保局怪手 1 臺　SK350 | 施作地點 | □T1 ☑T2 □T3 □T4 |

## ■ 工作人數及時數

8

| 單位 | 職稱 | 姓名 | | | | |
|---|---|---|---|---|---|---|
| 富聯工程 | 監工 | 簽名檔 | | | | |
| | 挖掘機司機 | 簽名檔如附件 | 機具(型號) | 1. | 2. | 3. |
| 當日現場工作人數 | | ☑2 □3 □4 □5□其他_____ | 使用量(小時) | | | |

## ■ 工作事項

範圍

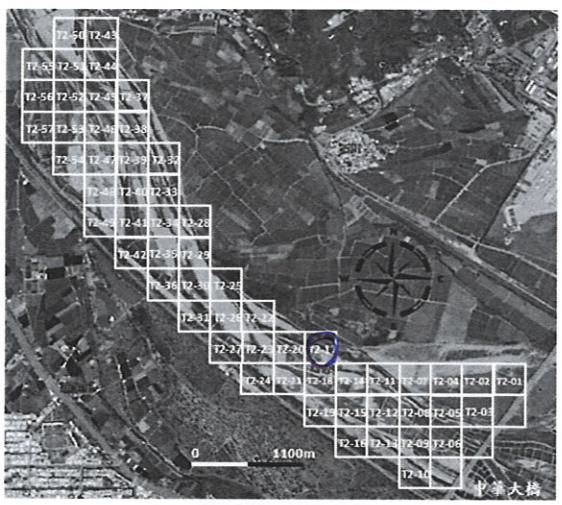


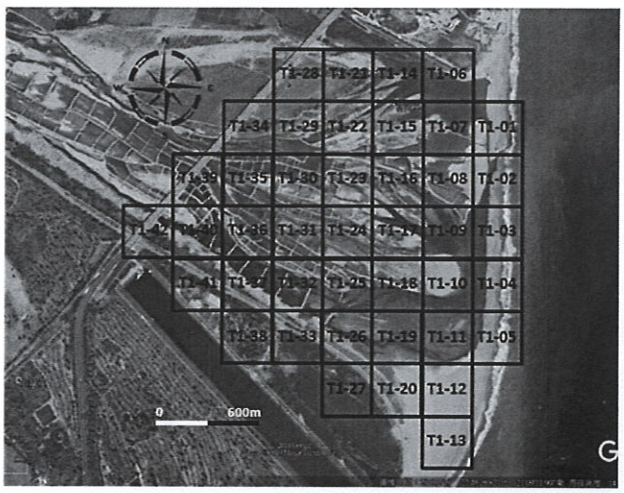


工作進度

| | | |
|---|---|---|
| 上午 | 時間 | 如附件 |
| | 施作項目 | □新土堤 ☑修復土堤 □引水土堤 □其他(　　) |
| | 土堤概估(m) | 長：75 m 寬：3.0 m 高：3.0 m |
| | 施工內容 | 環保局SK350左、右岸護坡 |
| 下午 | 時間 | 如附件 |
| | 施作項目 | □新土堤 ☑修復土堤 □引水土堤 □其他(　　) |
| | 土堤概估(m) | 長：30 m 寬：3.0 m 高：3.0 m |
| | 施工內容 | 環保局SK350左、右岸護坡 |
| 未完成範圍/作法 | | |

## ■ 執行狀況紀錄(含異常狀況及因應對策)

今日環保局SK350完成左、右岸護坡.
今日施工一切正常.

簽核：羅智文

# 卑南溪河川揚塵防制實地演練-施工日誌

計畫名稱：110 年度臺東縣卑南溪河川揚塵防制及改善推動計畫
執行單位：富聯工程顧問股份有限公司

## ■ 施工紀錄

| | | | |
|---|---|---|---|
| 施工日期 | 111 年 2 月 15 日　星期 □一 □二 □三 □四 ☑五 □六 □日 | | |
| 天氣狀況 | 上午 ☑晴天 □陰天 □雨天<br>下午 ☑晴天 □陰天 □雨天 | 揚塵狀況 | □有 ☑無 |
| 施作怪手 | □富聯怪手＿＿＿臺<br>□環保局怪手 1 臺 SK350 | 施作地點 | □T1 ☑T2 □T3 □T4 |

## ■ 工作人數及時數

8

| 單位 | 職稱 | 姓名 | | | | |
|---|---|---|---|---|---|---|
| 富聯工程 | 監工 | 李[illegible] | | | | |
| | 挖掘機司機 | 簽名檔如附件 | 機具(型號) | 1. | 2. | 3. |
| 當日現場工作人數 | | ☑2 □3 □4 □5□其他＿＿＿ | 使用量(小時) | | | |

## ■ 工作事項

範圍

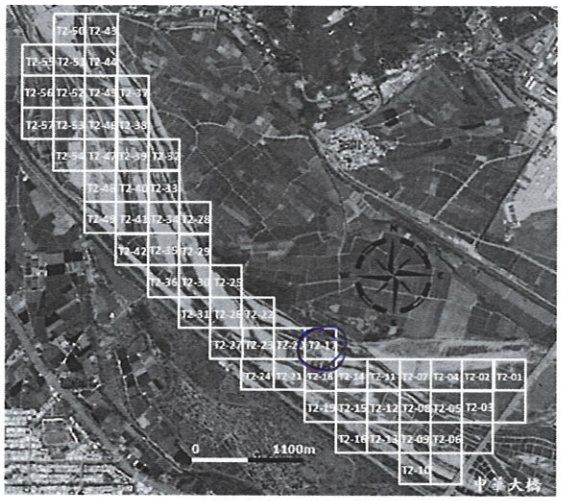


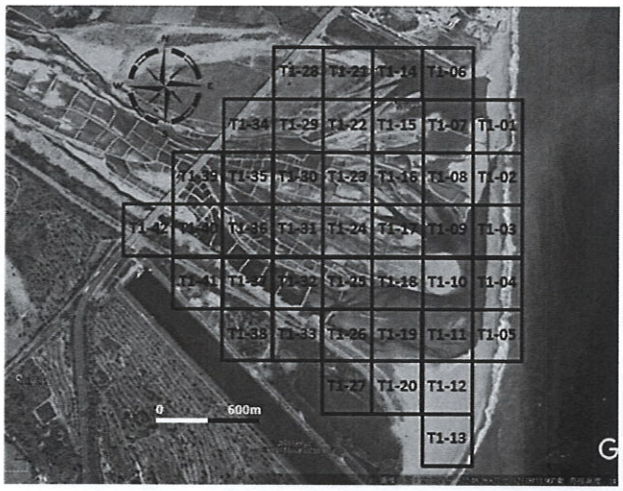


工作進度

| | | |
|---|---|---|
| 上午 | 時間 | 如附件 |
| | 施作項目 | □新土堤 ☑修復土堤 □引水土堤 □其他(　　) |
| | 土堤概估(m) | 長：　m 寬：　m 高：　m |
| | 施工內容 | 環境清水250方、灑水作業。 |
| 下午 | 時間 | 如附件 |
| | 施作項目 | □新土堤 ☑修復土堤 □引水土堤 □其他(　　) |
| | 土堤概估(m) | 長：　m 寬：　m 高：　m |
| | 施工內容 | 環境清水250方、灑水作業。 |
| 未完成範圍/作法 | | |

## ■ 執行狀況紀錄(含異常狀況及因應對策)

今日環境清水250噸於方、灑水作業完成。
今日施工一切平安。

簽核：羅智文

11年 7月

| 日期 | T1 | T2 |
|---|---|---|
| 1 | | |
| 2 | | |
| 3 | | |
| 4 | | |
| 5 | | |
| 6 | | |
| 7 | | |
| 8 | | |
| 9 | | 瑞SK350 05 (4小時)半尺 |
| 10 | | 瑞SK350 05、08、21 |
| 11 | 瑞SK350 19、24、 | |
| 12 | | |
| 13 | | |
| 14 | | 瑞SK350 11、 |
| 15 | | 瑞SK350 14、 (6小時) |
| 16 | | 瑞SK350 14 (4小時)半尺 |
| 17 | | 瑞SK350 14 |
| 18 | | 瑞SK350 17 |
| 19 | | |
| 20 | | |
| 21 | | 瑞SK350 17 |
| 22 | | 瑞SK350 17、 |
| 23 | | |
| 24 | | |
| 25 | | 瑞SK350 17 |
| 26 | | |
| 27 | | |
| 28 | | |
| 29 | | |
| 30 | | |
| 31 | | |